ARIFT

山形北・山辺
地域みっちゃく生活情報誌® 702

HAPPY MEDIA

ARIFT：アリフトはARIGATOU（ありがとう）と
GIFT（ギフト）を組み合わせた言葉です

2026
11
11/27

毎月一回発行
TAKE FREE

編集・発行：（株）中広メディアソリューションズ
https://chuco-ms.co.jp/
広告掲載・チラシ折込・誌面内容のお問合せ
TEL 023-616-7390
配布に関するお問合せ
TEL 045-514-1416（10:00～17:00）

●ARIFTは再生紙を利用して作られています。●本誌掲載記事の無断転載を禁じます。●QRコードは（株）デンソーウェーブの登録商標です。●掲載情報は変更になる場合がございます。ご利用の際は最新の情報をご確認ください。



ARIFT GIFT FOR A BETTER LIFE TOKYO SAITAMA YAMAGATA YOKOHAMA -SINCE 2021-



service

**障害年金、ご存知ですか？
専門家がサポートします。
詳しくは8ページへ**

障害年金とは病気やけが等で支障が出た際のための制度です。受給は審査や要件を満たす必要があり、手続きの支援を致します。

shop data

岩城社会保険労務士事務所
TEL023-623-3089　山形市大手町5-15
受付時間8:30～17:30　休業日土・日・祝日

大空間 × 高耐震 のアキュラホーム
家づくりプラン相談会
12/13日 10:00～15:00
LIXIL山形ショールーム
山形市城西町4丁目27-33
城西のこまつ書店様向かい側
ご予約はWEBまたはお電話で
TEL022-776-2260



WEB予約&ご来場で ギフトカード 最大
＼今ならWプレゼント！／
15,000円分
＋
あきゅりん ぬいぐるみ プレゼント！
※条件あり

AQURA HOME
アキュラホームカウンター山形
山形市本町1丁目4-27
セントラル山形ビル 904
022-776-2260（営業時間／10:00～19:00、定休日／水曜日）

4店舗様の
クリスマスケーキを
合計4名様に
プレゼント!
ARIFT読者限定

地元の人気パティスリーの クリスマスケーキ プレゼント

その他、各店舗の
クリスマスケーキの
全ラインナップや
予約方法などは
こちらからチェック!

クリスマスの楽しみといえばやっぱりケーキ! 地元で人気のパティスリー4店から、
とっておきのクリスマスケーキを読者プレゼント。お気に入りの一台をぜひ見つけてください。

A 山形市香澄町 ホテルメトロポリタン山形

1名様



ネージュ ルージュ

5号 15cm・5,000円(税込)
【店頭受け渡し期間】12/20(日)～25(金)
ブラッスリー＆バー「ラ ガレ」隣接特設カウンターにて

定番人気のガトーフレーズ。コクのある上質な生クリームとたくさんの甘酸っぱい苺でふわふわのスポンジケーキをドレスアップしました。



ペストリー料理長
菅原 裕史さん

おすすめポイント

フレッシュな生クリームと甘酸っぱい苺が相性抜群!!スポンジはしっとりふわふわ。是非ご賞味ください。

B 山形市蔵王松ヶ丘 シベール ファクトリーメゾン

1名様



クリスマスチーズケーキ

16.5cm・4,650円(税込)
【店頭受け渡し期間】12/23(水)～26(土)
※シベールファクトリーメゾンにて

フランス産ルガールチーズを使用したなめらかな口当たりで、グラハム粉入りのビスケットに香ばしいクルミとカシューナッツがアクセントです。

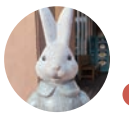

おすすめポイント

ベイクドチーズとビスケット生地のハーモニーが抜群の逸品です!

C 天童市北目 山形旬菓詩TAKEDA

1名様



生クリームケーキ

5号 15cm・4,850円(税込)
【店頭受け渡し期間】12/20(日)～25(金)

低脂肪と高脂肪のブレンドしたフレッシュな生クリームを使用。フレッシュないちごをたっぷり挟んだ1番人気の生クリームケーキです。

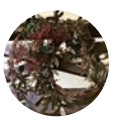

おすすめポイント

当店オリジナルの生クリームと契約農家さんのフレッシュな苺を使用した、当店自慢のクリスマスケーキで素敵な時間をお過ごしください。

D 山形市荒楯町 パレスグランデール

1名様



ノエル・ピスターシュ

4号 12cm・4,800円(税込)
【店頭受け渡し期間】12/24(木)・25(金)各12:00～18:30

ピスタチオとプラリネの深みに、カシスとフランボワーズの甘酸っぱさをプラス。香ばしさと食感のアクセントが際立つ、華やかで贅沢なケーキです。



パティシエ
中村 夢乃さん

おすすめポイント

ピスタチオの香ばしさとベリーの甘酸っぱさ、アーモンドの食感を楽しみながら、素敵なクリスマスをお過ごしください!

店舗紹介

賞品のお渡しは各店頭での受け取りのみとなります。上記受け渡し期間内に来店可能な店舗へご応募ください。

A ホテルメトロポリタン山形



山形市香澄町1-1-1
023-628-1188

B シベール ファクトリーメゾン



山形市蔵王松ヶ丘2-1-3
023-689-1136

C 山形旬菓詩TAKEDA

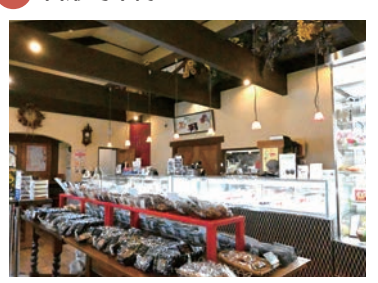

天童市北目3-8-34
023-654-1283

D パレスグランデール



山形市荒楯町1-17-40
023-616-7889

ご応募はこちらから!▶

右記アドレス、またはQRコードから
LINEのお友だち登録後、
ご応募ください。

https://x.gd/CnuUD

応募締切
2026年12月10日(木)迄

スマホのアプリLINEでお友だち登録をお願いします。登録後、次回からの登録は不要です。
LINE内のメニューから「読者プレゼント」をクリック♪ご応募お待ちしております!

※(株)中広メディアソリューションズにおける個人情報の取り扱いについて当社ホームページにてご確認いただき、同意の上、ご応募ください。
※当選された方には12/14(月)までにLINEにて通知いたします。

問:(株)中広メディアソリューションズ　ARIFT11月号プレゼント係
023-616-7390(平日10時～17時)

おかげさまで121周年 第2弾

大創業祭

アサギ株式会社は**モンテディオ山形**のオフィシャルコンディショニングサプライヤーです。

明治39年創業
日本を代表する
名門ホテルや**老舗旅館**、
トップアスリートにも
アサギの布団をご愛用
頂いております

軽くて厚みのある
暖かい羽毛布団！
店頭でふんわり感を
お確かめください

2026.12/1(火)~12/29(火)

おかげさまでみなさまに支えられて121年。
日頃の感謝を込めて、高品質の商品を大特価でお届けします。



ダブルサイズ
190×210cm
も承ります

ロイヤルゴールドラベル

其の一 **目玉商品**

羽毛布団

82,500円の品▼

数量限定

39,800円(税込)

サイズ:150×210cm／中身:ダウン93%
フェザー7%1.3kg／側生地:超長綿100%


※柄は一例です。色・柄はおまかせ。

大創業祭イベント

2万円以上の購入で1回抽選!
最大5,000円が当たる!

その場でお値引き大抽選会！

＋

ご購入特典として
粗品プレゼント
期限:2026年12月29日まで有効

其の二 \ 他にもお得な商品が! /

創業祭 特別割引

寝具3点セット
110,000円の品▶

88,000円(税込)



①**羽毛布団** アモーレ通常価格55,000円(税込)
サイズ:150×210cm／中身:ダウン85%フェザー15%1.4kg／側生地:60サテン超長綿100% 生地内側に備長炭シート入り

②**敷布団** スーパーウェーブ レギュラー(収納バンド付き):通常価格47,300円(税込)
サイズ:100×210cm／中身:片面凹凸プロファイルウレタン 羊毛混巻きわた／側生地:綿100% 生地内側に備長炭シート入り

③**枕** グッスリ枕通常価格7,700円(税込)
サイズ:35×54cm／中身:両面凹凸プロファイルウレタン 羊毛混巻きわた／側生地:綿100% 生地内側に備長炭シート入り

其の三

アサギが厳選！ 大特価！

毛布(シングルサイズ)

2,970円(税込)



サイズ:140×200
色:ブラウン·ネイビー

ふとんメーカー アサギ

山形市立谷川3丁目1363-1
営業時間｜9:30~17:30
休 業 日｜年内は12/29(火)まで営業
土日も営業!

ご相談ください。まずはお電話を!

0120-102-287

HPはこちら

インスタはこちら



学生限定
育眠シリーズ
詳しくはこちら▶

敷布団購入の方
1,000円OFF
ARIFTご持参の方のみ対象
※敷布団1枚に有効
※他の割引·クーポンとの併用は不可
期限:2026年12月29日まで有効

おいしいもの Gourmet あれこれ

≫山形銀行本店ビルより徒歩1分

「オジー・オズボーン誕生月」ブアイソウ　クリスマス企画

予約はこちら

ご注文時切抜きor撮影画面表示
対象ドリンク 100円引き
※他割引との併用不可
※1枚につき1人1回限り有効
※店舗で写真撮影の方
2026年12月25日迄

【オジー・オズボーン　クリスマス企画】
対象ドリンク　コーヒー・めちゃうまオレンジジュース・生ビール・ハイボール※オジー誕生月にちなんだオリジナルカクテルも追加予定
【店長おすすめメニュー】
・めちゃ得ランチ……1,480円
（お好きなフード＋ドリンク）



しゃべらなくていい「ロック筆談カフェブアイソウ」の12月は、オジー誕生月にちなんでクリスマス企画を開催！店舗での写真撮影で対象ドリンクが100円引きになり、人気のホットドッグセットやカレー、限定カクテルもおすすめです。周りを気にする事なくお過ごしください。



ロック筆談カフェ ブアイソウ

山形市七日町3-2-31／水曜・木曜定休
11:00～20:00（L.O 19:30）
予約、問合せはInstagramのDMやメールにて

≫おーばん山形嶋店より徒歩で約1分

薪窯で焼く本格ナポリピッツァを山形で！忘年会などの集まりは早めのご予約がおすすめです

予約はこちら

ご予約時「アリフト見た」で
乾杯用スパークリングワインサービス
※1名につきグラス1杯※嶋店に宴会（パーティプラン）のご予約をした方に限る※クーポン1枚につき1回、グループ全員有効※他券併用不可
2026年12月31日迄

【パーティープラン】
飲み放題90分付き……お一人様6,000円
（メニュー例）前菜盛り合せ、
おすすめピッツァのメタメタ、米沢豚のサルシッチャ、旬野菜のペペロンチーノ、プチ泡のティラミス
※メニューが異なる場合有※通常20名様程度で貸切OK
人数問わず曜日や予約状況で貸切可能になる場合有



こだわりのもっちり食感のピッツァは定番や旬の新鮮食材を使った限定メニューなど種類豊富。イタリア製の薪窯で丁寧に焼き上げます。ワインなどのアルコールと一緒に楽しめるのも魅力♪宴会は姉妹店のフラム（山形銀行本店斜向かい）でもご予約受付中。人数に合わせて貸切もOKです。



フラムストア

TEL 023-666-5445
山形市嶋北2-12-60／ランチ11:30～15:00（L.O. 14:30）、ディナー17:00～21:00（L.O. 20:00）／月定休、年末年始のお休みはインスタへ／スタッフ大募集

≫山形県食肉公社様より南に2分

朝7時から営業！人気の「金のねぎ中華そば」アサリ出汁の黄金スープと喜多方直送の縮れ麺が相性バツグン

mapはこちら

ご注文時お渡しor撮影画面提示
金のねぎ中華そば 250円OFF
※4名まで利用可 ※通常1,050円の品
※食券購入の際「アリフト」のボタンを押してください。
※他割引との併用不可
2026年12月31日迄

【伊藤商店おすすめ6選】
白の中華そば……900円
黒の中華そば……950円
白の味噌らーめん……950円
朝ラー……600円
【NEW】朝のやさい中華……600円
【NEW】朝のもつ煮込み定食……700円



看板メニュー「金のねぎ中華そば」はあっさりとしたアサリ出汁に特製醤油の香りと奥深い旨味が広がる一杯。香り豊かな国産白髪ねぎとの相性も抜群です。その他、お好みに合わせて選べる４種のスープも魅力。カウンター席やソファー席でゆったりとお食事を楽しめます。



伊藤商店　山形中野店

TEL 023-616-3355
山形市中野129／7:00～14:30（平日10:00～11:00休憩）
水曜定休（祝日の場合は翌営業日）

≫鈴川小学校から北へ徒歩約3分

地元山形の“今”美味しいお肉を味わえる！宴会シーズン突入！忘年会のご予約はお早めに

最新情報はインスタから

お会計時切抜き持参で
お会計から 10%OFF
※ディナー限定
※お会計5,000円以上（コースは含まない）で利用可
※1枚につき1回限り有効 ※他サービスとの併用不可
2026年12月30日迄

お昼にちょっと贅沢♪ランチメニュー
・気まぐれボリュームランチ……1,200円
・熟成タンと赤身切り落としランチ……1,980円
・山形牛カルビ＆ロースランチ……2,080円
・セレブランチ……3,000円
・山形牛手ごねハンバーグ……1,300円
・ローストビーフ丼……1,200円



スカイファームおざきの尾花沢牛をはじめ、米沢牛や山形牛など上質な山形産のお肉を提供。今の時期のおすすめは「宴会コース（1人6,600円・画像は4人前）」。90分の飲み放題付でお肉もドリンクもたっぷり楽しめます。予約受付中！人数により貸切もOK。下部QRからそのまま予約が可能です！



焼肉Garden KAKI 鈴川店

TEL 023-674-9933
山形市鈴川町3-4-11鈴川ベルタウン内／ランチ11:30～14:00、ディナー17:30～22:30（LOは30分前）※21:00閉店の場合有／月定休、12/31・1/1休業／予約可

≫山形済生病院より徒歩3分

【12/14（月）まで】クリスマスケーキなど予約受付中 今年はマーシーのケーキと料理でお家パーティー♪

商品詳細はインスタへ

ご予約時アリフト見たで
シャンメリー1本 プレゼント
※ケーキ＆オードブルのセットをご購入の方限定
※要事前予約 ※1枚で1人1回限り有効
※シャンメリーがなくなり次第終了 ※詳細はお問合せを
2026年12月14日迄

＜クリスマスケーキ＞予約締切12/14（月）
◆スペシャルホワイトクリスマス（画像左）
……5,000円（5号）／6,300円（6号）
◆X’masチーズケーキ……5,000円（5号）
◆X’masザッハ（大人な味わいのチョコレートケーキ）
……5,300円（横14cm×縦15cm×高さ9cm）
＜オードブル＞…6,400円（4人前）／8,000円（5人前）



ケーキは北海道産純生クリーム使用の定番のほか、濃厚チョコレートガナッシュをサンドしたものなど3種類、オードブルはローストビーフやテリーヌなどクリスマスを彩る洋食がメイン。お正月用の洋風おせち（15,000円）も予約受付中。ご予約はお電話で。数が埋まり次第終了です。



レストラン　ビストロマーシー

TEL 023-681-2135
山形市馬見ケ崎4-1-10
ランチ11:30～L.O. 14:30、ディナー18:00～L.O. 20:30
木定休

今月のグルメ

味わうひととき。こだわり自家焙煎珈琲

企画・編集：ARIFT編集部
※掲載商品の内容・形・価格等は予告なく変更になる場合がございます。予めご了承ください。

Instagramでもグルメ情報を発信中。詳しくはコチラ

フルーツ系の甘い香り 程よい苦味と良い後味



蔵王の森ブレンド（12月～3月末提供）
豆945円／100g、イートイン650円、テイクアウト550円
フルーツ系の甘い香りと程よい苦味、後味の良さが魅力のブレンド。ブラジルの豆などを合わせた秋冬限定の一杯。
店舗情報は▼
蔵王の森焙煎工房
TEL023-623-9301／山形市旅篭町1-9-14／※2テーブル4席

すっきり苦味と甘み ケーキと楽しむ深煎り



クリスマスブレンド（11/25～12/25提供）
珈琲豆1,680円／200g、イートイン／テイクアウト540円～
高品質な豆を見極め丁寧に焙煎した深煎り。すっきりとした苦味と甘みで、クリスマスケーキやチョコと相性抜群。
店舗情報は▼
ろば珈琲
TEL023-673-9369／山形市南原町1-27-24／※3テーブル6席

生豆を50回水洗い すっきり澄んだ珈琲



特典
「アリフト見た」で猫柄ドリップバッグ1個プレゼント
【2026年12月末の最終営業日迄】

テイクアウトコーヒー（HOT） 500円～
丁寧に水洗いし自家焙煎した珈琲は渋みやえぐみを抑えたすっきりとした味わいで、店頭に並ぶクッキーとも相性抜群。豆販売＆テイクアウト。一味唐辛子珈琲も。
店舗情報は▼
まねきねこ珈琲焙煎所
TEL080-3323-4437／天童市北目3丁目10-1 コインランドリー隣／カフェ無

≫大野目交差点より車で3分

とんこつが苦手な人もペロリと食べられる 12月おすすめ「博多うま馬」

店舗詳細はこちら

ご注文時切抜きor撮影画面提示で
味つけ卵 1点無料
※1枚でお一人様まで有効
2026年12月31日迄

【12月おすすめ】博多うま馬……1,100円
【人気No.1】博多とんこつ……850円
【店長おすすめ】鶏ごぼうめし……ミニ250円／普通盛400円
博多とんこつチャーシュー(細麺)……1,400円
油そば※こってり・普通・あっさりから選択…950円



本格とんこつラーメンの「とんこつのひろ うま馬分店」クセになる味とリピートも多い。カウンターやテーブル席、小上がりと席数も多く、サラリーマンからファミリー層まで楽しめます。また、漬物などの食べ放題サービスもあり、細麺、太麺と選べる麺であなた好みを見つけてみてね。



とんこつのひろ うま馬分店

TEL 023-674-0133
山形市穂積130-1
11:00～L.O.14:30、17:00～L.O.20:30
月曜、木曜 17:00～の部休み、12/31 14:30まで、1/1休

漢字クイズ

テーマ｜植物

なんと読むでしょう？

“ 樅 ”

ヒント／マツ科の常緑樹。クリスマスツリーに使われます。

正解 モミ

≫山形銀行本店から東へ徒歩で約2分

2つの味を一度に楽しめる「ダブルカレー」が人気 今ならアリフト読者限定でドリンクが付いてお得に！

限定カレー情報

ご注文時切抜き持参or撮影画面確認で
セットドリンク 無料
※ラッシー・コーヒー・紅茶・炭酸水の中から1つ※カレーご注文の方に限る※テイクアウト可※ランチ・ディナータイムどちらでも使用可※他割引との併用不可※お一人様1回限り
2026年12月31日迄

①チキン　②野菜　③キーマ　④ビーフ
◆シングルカレー(ランチのみサラダ付)
①②……各1,000円、③④……各1,200円
◆ダブルカレー(ランチのみサラダ付)
①②③④……各1,400円
テイクアウト……800円～
ドリンクセット(ランチのみ適用)……プラス200円



10種類以上のスパイスを調合した自分ではなかなか作れない本格的な味を味わってみませんか。4種類から2つor1つ選べて、クセになる激辛の他、お子様でも食べられる辛味なしも有。インスタのDMから事前注文可能。テイクアウトの他大人数での注文や社内行事、ケータリングもOK。

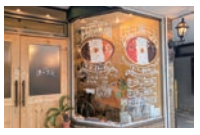

KG Curry（ケージーカリー）

山形市七日町3-2-33／ランチ11:00～15:00、ディナー17:00～20:00(木金のみ)／日・月定休／問合せはQRからインスタDMにて／駐車場は近隣の有料Pをご利用下さい／年末年始の店休日はインスタへ

≫鈴川小学校より徒歩5分

老舗ならではの目利きで仕入れる良質なブランド牛 豊かな自然に育まれた山形の黒毛和牛を炭火焼肉で

お得情報はインスタから

注文時切抜お渡しで
焼肉盛合せ 通常6,000円から 1,000円引
※1枚につき1グループ、1回限り有効　※12/1～使用可
※他割引との併用不可
※ディナーのみ使用可
2026年12月30日迄

注文時切抜お渡しで
山形牛盛合せ 通常7,000円から 500円引
※1枚につき1グループ、1回限り有効　※12/1～使用可
※他割引との併用不可
※ディナーのみ使用可
2026年12月30日迄



まろやかな脂質のとろけるお肉をお腹いっぱい楽しめる創業50年の春香苑。店主イチオシは驚くほど柔らかい炭火上牛タン。〆にはつるっとした喉越しの自家製冷麺を。予約・コース詳細は下部QRから。12/1から忘年会コースとして全コース500円引きでご提供予定！早めの予約がおすすめです。



春香苑 鈴川店

TEL 023-622-2989
山形市鈴川町3-4-13／ディナー17:00～22:00(L.O.21:30)、ランチ11:30～14:30(L.O.14:00)※状況により閉店時間が早まる場合有／火定休(祝日の場合営業・変更有)12/31・1/1は店休日

ARIFT Healthy Recipes PRESENTS

彩食健美 recipe

saishokukenbi

企画・編集:ARIFT編集部

おいしく作って心と体をととのえる



レシピ監修　SAORIさん
管理栄養士。料理や栄養について詳しく知りたいと思ったのをきっかけに管理栄養士を目指した。食事管理を通して健康的にダイエットする方法を広めるために精力的に活動中。

theme
お腹快腸レシピ

01. 具だくさん豚汁

色々な食材を一度に食べられる
オリジナルアレンジもおすすめ



材料(2人前)
豚バラ……120g
大根……100g
人参……50g
ごぼう……1/3本
こんにゃく……1/2
しめじ……1/4房
油揚げ……1枚
長ネギ……1/2本
だし……500ml
味噌……大さじ2
ごま油……小1

作り方
❶大根とにんじんはいちょうぎり、ごぼうは斜め薄切りにして水にさらす。油揚げとこんにゃくは短冊切り、豚肉は食べやすい大きさに切る。
❷鍋にごま油を入れて豚肉を炒める。
豚肉に火が通ったら野菜・こんにゃくを加えて炒め、出汁を加えて野菜が柔らかくなるまで煮る
❸味噌を溶き入れて油揚げを加えて最後にネギをのせて完成

02. のせるだけ！ カンタン腸活丼



のせるだけの簡単調理
ネバネバ食品追加もOK

材料(2人前)
ごはん……お茶碗2杯
納豆……2パック
アボカド……1個
キムチ……お好みで
塩昆布……ふたつまみ
卵黄……2個

作り方
❶納豆はタレと混ぜておき、アボカドはひとくちの大きさに切る
❷ごはんの上に納豆、アボカド、キムチをのせる。
卵黄と塩昆布を散らして完成

Wの食物繊維と発酵食品で善玉菌を増やす

根菜類やきのこ、野菜、アボカドに含まれる水溶性と不溶性の食物繊維がお通じを良くし、腸内の善玉菌の餌になります。さらに味噌や納豆、キムチといった発酵食品が善玉菌を増やして腸内環境を整え、納豆の良質なたんぱく質も摂れます。めかぶやオクラなどネバネバ食品追加のアレンジもおすすめ。

頑張るワタシにちょっとご褒美を

Refresh リフレッシュ企画

日々の忙しさからちょっと離れたい。
自分をととのえて健やかに美しくいたい。
そんなあなたに贈るリフレッシュ企画。

慌ただしい時こそ
しっかりと
心と身体のケアを



＼今月のリフレッシュ／

睡眠や温活、時にはプロも頼って対策を

慌ただしい12月は、寒さや日照時間の減少により「冬うつ」などのメンタル不調が起きやすい時期です。大掃除や年末の忙しさで、肩こりや冷えなどの肉体疲労も蓄積しやすくなります。心身のバランスを保つため、日中は自然光を浴びて、栄養バランスの良い食事や質の高い睡眠を心がけましょう。また、こまめな休息や軽いストレッチ、首や足元の温活を取り入れることも大切です。時にはリラクゼーションなどプロのケアも活用し、一年の疲れをしっかりとリセットして、心身ともに軽やかな状態で新しい年を迎えましょう。

山形市｜ヘア・エステ・シェービング



40代以上の女性のお悩みに、新メニュー「大人のリフレッシュコース」

40代に入ると肌や髪、体質と変わってくる自分に諦めていませんか？実は、お手入れ次第で綺麗な貴女を持続できるんです。エステシェービング、白髪染め、カットがセットになったお得コースが新登場！輝かしい大人女性を目指しませんか？

おすすめメニュー

- ルミナス・シェービング……6,200円
- コアデザインEMS小顔コース…6,700円
- リリースヘッドスパ ……5,200円
- 白髪ぼかしハイライト＋カット＋トリートメント ……9,200円
- マツパ・エステシェービング…6,500円～

ARIFT読者特典 有効期限:2026年12月末日迄
大人のリフレッシュコース 10,000円→8,500円
※どなたでも使えます ※電話予約に限る
※1枚で1回限り有効 ※電話にて要予約

Hair & facial Hearth
TEL023-679-5027
山形市嶋北2-12-57／要電話予約／平日9:00～19:00、土日祝9:00～18:00／毎週月曜・水曜、第1・第3日曜定休

天童市｜耳つぼダイエットサロン



【お陰様で20周年！】耳つぼダイエットで「着れる服」より「着たい服」！

運動ゼロ・食べてはいけない食材ゼロ・何歳からでも大丈夫！お一人お一人に合ったサポートをいたします。一人では痩せられないと諦めないで！二人三脚でサポートします！衝撃のビフォアフはQRコードからご確認を！

おすすめメニュー

■耳つぼダイエット
■【先着3名様限定】モニターモデル募集中
……
■岩盤浴エクササイズ
30分寝ているだけでOK！簡単らくらく！
女性限定・完全予約制のプライベート空間

ARIFT読者特典
初回カウンセリング＋耳つぼ体験3,080円→0円
※ご予約時アリフト見たとお伝え下さい
※ご新規様限定 ※他券併用不可

Mimiy天童店
TEL090-5597-7878
天童市北目4-3-3／天童南駅より車で5分（駐車場あり）／9:30～20:00／日曜定休／完全予約制／ご予約お問い合わせはQRコードからお気軽に

山形市｜接骨



こんなお悩みはお任せください。
・慢性的な腰痛
・ガチガチの肩コリ
・コリからくる頭痛
・交通事故によるリハビリ（医師の指示による）
・育児中の肩こり、腰痛など

INFORMATION
ご自身でのご来院が難しい場合はお電話ください！
※10～80歳代まで幅広い世代が通院。他院からの転院も歓迎。※予約優先。お電話または下記QRから（予約無しでも可）。

平日は夜の20:00まで受付！普段の日常生活でお困りはないですか？

「朝起きる時の腰の痛み」「デスクワークでの肩こり」「家事育児中のふとした違和感」など感じたことはありませんか？そんな生活のつらい不調に真摯に向き合います。交通事故によるケガ、慢性的なお悩みの自費診療にも対応。詳細はQRから！

峯田接骨院
TEL050-8887-6064
山形市幸町16-8／受付時間9:00～20:00、土曜は～15:00／日曜定休／駐車場有／各種保険対応（脱臼・骨折は医師の同意が必要）

大江町｜お顔そり・理容



おすすめメニュー

- お顔そりエステ（ハンドマッサージ付）…3,200円
  →アリフト読者限定クーポンをチェック！
- メンズカットフルコース ……4,000円
- お顔のマッサージとパック……1,100円
  ※カレンダープレゼント
  ※ご紹介キャンペーン実施中

ARIFT読者特典 有効期限:2026年12月31日迄
ご新規様限定1,000円OFF リピーター500円OFF
※お顔そりエステに利用可
※ご予約時アリフトを見たと申請

乾燥や寒さで肌の悩みが増える季節スキンケアで肌を改善し美肌作りを

CONのお顔剃りは古い角質と産毛を除去し天然水を使ったスチームで、心も体もリラックス！産毛がなくなることで化粧ノリと持ちがUP。お顔剃りでお肌イキイキ、透明感のあるみずみずしいお肌に。年末は12/31まで営業、1/1～1/5休み。

ファミリーサロンCON
TEL0237-62-3569
西村山郡大江町原田7-8／大江町体育センターから北へ車で1分／9:00～19:00／定休日：毎週月、火・第3日※第3火曜日は営業

保育ママ
みんなが主役になれる小さな保育園
認可
0～2歳対象
給食あり
少人数制保育
遠足行事あり

令和9年度 新入園児二次申込受付中！
お申込み前に普段の様子を見に来ませんか？個別見学・ご相談、随時受付中！
見学は各保育ママへ"TEL"or"DM"からお願いします。

保育ママおひさま
空き1枠
インスタ
080-1821-5892
山形市城西町5丁目1-15

保育ママにじ
空き2枠
インスタ
023-645-8899
山形市双葉町2丁目6-2 101

保育ママなないろ
空き1枠
インスタ
090-4883-5211
山形市印役町5丁目3-78

農業機械買取販売専門店
農機具王

農機具王 × スーツ農家



12月5日（土）～

1年間の感謝を込めて、実りの贈りもの。

ご来店の方
先着300組様に
新米3kgをプレゼント。

農業を支える側と、農業をつくる側。
立場は違っても、「日本の農業を、もっと元気にしたい」
という想いは同じでした。
そんな二組がタッグを組み、3反歩の田んぼと
泥だらけで向き合った丸1年。
種まきから、日々の水管理、天候との戦い、
そして実りの秋の稲刈りまで――――。

一粒のお米ができるまでの手間と時間、
たくさんの人の想いを、
すべて注ぎ込んで育て上げました。
田んぼと駆け抜けた1年の終わりに。
この節目に皆さまへお届けするのは、
ただのお米ではありません。
私たちが1年間かけて紡いできた
“物語”そのものです。
何も買わなくて構いません。
お店に顔を見せてくださるだけで十分です。
私たちが本気で作った自慢のお米3kgを、
ぜひご家庭の食卓で味わってください。



二組の奮闘記、Instagramで公開中！

種まきから収穫まで、泥だらけで駆け抜けた365日を全24回にわたって記録しています。どんな風に育ったのかを少し覗いてから受け取っていただけると、きっと炊き上がりの美味しさもひとしおです。ご来店前にぜひご覧ください。

@NOUKIGUOU_KAMINOYAMATEN



「売りたい」も「買いたい」も農機具王にお任せください！

023-679-3295

ARIFT読者限定

農機具王×スーツ農家
お米引換券

印

農業機械買取販売専門店
農機具王
上山店

〒999-3134 上山市矢来3丁目7-41-4

営業時間 9:00～17:00　定休日 木曜日

古物商
60105H240004号

公式LINEはこちら



ここから楽しむ大人の自由時間

セカンドライフ特集



冬の健康管理は
環境づくりと
日々の注意から



整理整頓で安全確保
水分補給と加湿も！

寒い冬を健やかに過ごすため、無理のない大掃除や片付けで安全な動線と環境を確保しましょう。整理整頓し足元をすっきりさせて転倒事故を防ぐとともに、脱衣所やトイレを暖めて部屋間の温度差をなくすことでヒートショックを予防します。また、乾燥する季節で気づかずに脱水状態になることも。こまめな水分補給や加湿による感染症対策など日々の注意も欠かさず、安全で快適な冬の暮らしを楽しみましょう。

≫大手町交差点より車で3分

障害年金でお困りの方はいませんか？専門家が申請をサポートします。諦める前にご相談を。事前相談は無料です

問合せはこちらから



「障害年金」は病気（精神疾患も含む）けが等で障害が生じた時の為の年金制度です。原則として20歳～64歳迄の人が対象で一定の要件を満たしていれば受給できる可能性があります。
しかし、障害年金には審査があり、その審査は原則、年金事務所に提出する書類で可否が判断される為、書類作成が非常に重要になります。そこで「山形障がい年金スマイルネット」の社会保険労務士がお話をお聞きし、手続き等のお手伝いを致します。「老齢年金」や「遺族年金」についてもお気軽にご相談下さい。

ご家族の方からの相談もOK
問合せはお電話かQRから

下記のようなお悩みをかかえていませんか？
- ☑自分の症状は**障害年金の申請**の対象となるのかを知りたい
- ☑障害年金の申請を考えているが、**手続きが複雑**で進められない
- ☑自分で申請して**失敗したらどうしよう**

山形障がい年金スマイルネット
相談員（社会保険労務士）
●岩城 慎二 ●太田 佳代 ●岡崎 裕子
●楠本 香織 ●工藤 紀子 ●佐藤由香里
●森岡 史子 ●渡部 裕樹



専門家への相談で申請のお手伝いをします。

岩城社会保険労務士事務所
TEL023-623-3089
山形市大手町5-15
受付時間8:30～17:30
休業日：土・日・祝日

山形市中心街の旧寺町に 令和の時代のお寺のご提案です

雪の日も、暑い日も一年中心地よく。
全天候型施設、誕生。

法要ホール ＋ 納骨堂 ～ 葵 aoi ～

山形寺町テラス（仮称）

2028年 春季オープン予定

ゆったり幅の広々無料駐車場あります



お骨は粉骨せずにそのままの状態でお預かりします。

全天候型 | 完全バリアフリー | 靴のままお参り

雨の日も、雪の日も、暑い日も一年中快適。ご高齢の方や車椅子の方も安心してお参りいただける、新しいスタイルの法要ホール・納骨堂です。

納骨堂「葵」は、すでに生前申込みをいただいている方も追加料金にてご利用可能です。

真宗大谷派
東本願寺(京都)
東林山 正願寺（しょうがんじ）

山形市緑町三丁目4-5 TEL090-3369-0609

山形寺町テラスの詳細と進捗はブログで情報発信いたします。

冬だけ ここで暮らす。ご家族も安心の 越冬入居

春になったらご自宅へ戻るのも、そのまま住むのも、自由にお選びいただけます。

火の始末 | ヒートショック | 雪かき、転倒





一人での冬越に不安がある方、まずはお気軽に見学にいらしてください。

今年最後の お部屋増室につき入居者募集 ARIFTご持参の方限定
敷金半額キャンペーン 120,000円→ **60,000円**

住宅型有料老人ホーム
多機能ホーム樫の木

山形市上町4-6-24



詳しい情報はHPをご覧ください
多機能ホーム樫の木 検索

見学・入居などのご相談もお気軽にお電話またはお問い合わせフォームから TEL.023-644-3364
「アリフトを見た」とお電話ください♪
問い合わせフォーム

わが家の王子さま＆お姫さま

Kids & Pet

読者参加企画

みなさんの愛する家族・ペットをご紹介します！
かわいい一瞬、記念の1枚、思わず笑っちゃうワンショットなどでほっこりしてくださいね。

今月のベストショット

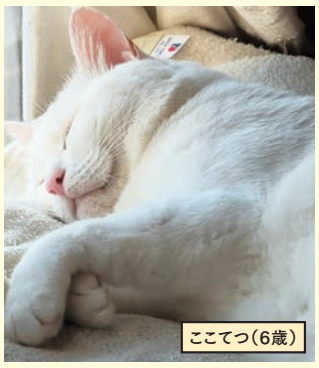
ここてつ（6歳）

我が家の天使(笑)
【山形市 PN. みたらし団子】

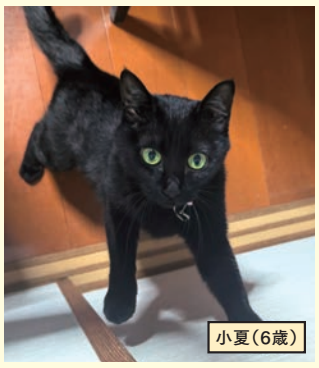
小夏（6歳）

獲物はっけん!!
【山形市 PN. なつびー】


らいちゃん（1歳）

もっと遊びたい～♡
【山形市 PN. かほちゃん】

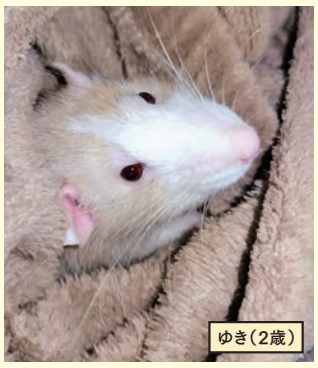
ゆき（2歳）

もこもこパジャマがお気に入り♡
【山形市 PN. もみじ】


犬／小丸（こまる）3歳
猫／虎徹（こてつ）2歳

仲良しコンビ(^^)
【山形市 PN. でんちゃん】

山形市 嶋南

子育て世代に選ばれる、利便性に優れた好立地

コンビニ 徒歩1分（約40m）
スーパー 車で2分（約700m）
金井小・金井中学校区
全区画 60坪以上

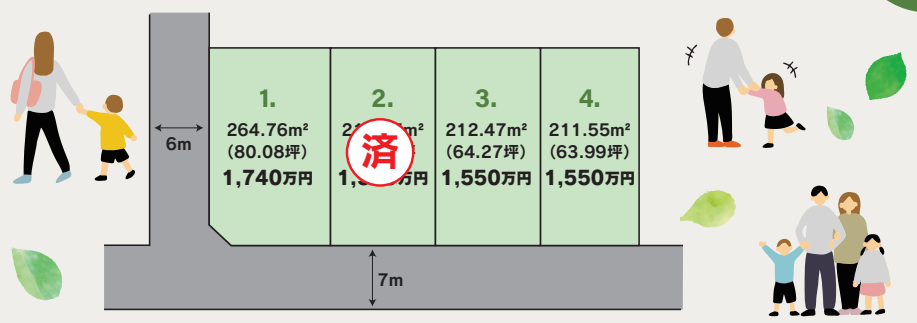



◆所在地/山形市嶋南1丁目地内◆総面積/900㎡(272.25坪)◆総区画数/4区画◆販売区画数/3区画◆土地面積/①264.76㎡(80.08坪)③212.47㎡(64.27坪)④211.55㎡(63.99坪)◆価格/①1,740万円③1,550万円④1,550万円◆地目/宅地◆用途地域/第二種中高層住居専用地域◆建ぺい率/60%◆容積率/200%◆接道および道路幅員/西公道6.0m、南公道7.0m◆設備/電気、プロパンガス、上下水道(敷地内引込一部有)※建築プランによりオール電化仕様への変更も可能です。◆学区/金井小学校、金井中学校◆その他法律上の制限/地区計画あり◆他条件等/建築条件付き◆引渡/要相談◆取引態様/売主・所有(株)アインアセット 山形県知事(1)第2824号 山形県宅地建物取引業協会
※建築条件付き土地とは、一定期間内に指定の建築会社と建築請負契約を締結することを条件に販売される土地です。ご希望のプランがまとまらず契約に至らない場合は、土地売買契約は白紙となり、受領した金銭は全額返還されます。
■広告有効期限／2026年12月22日

家づくりのこだわり

光や風をデザインし自然と共存した健やかな住まいを届ける市村工務店。明治25年の創業以来、国宝や重要文化財の修繕も手掛け、宮大工をはじめとする職人の確かな技術力と実績を誇ります。伝統に培われた施工力に加え、様々なご要望にも親身に寄り添う完全自由設計の圧倒的なカスタマイズ力が強みです。地元密着のプロ集団が、お客様の理想の暮らしを柔軟にカタチにします。



市村工務店の家

【住宅総合事業部】
山形市西田2－1－7
TEL 023-644-8805
(定休：土・日・祝)

お問合せはコチラ

ARIFT Healthy Recipes PRESENTS

彩食健美 recipe

saishokukenbi

企画・編集:ARIFT編集部

おいしく作って心と体をととのえる



レシピ監修 西田 彩花子さん

高校時代のダイエットや家族の体調不良から食事や生活習慣を整える栄養士に興味を持つ。高齢者施設勤務で現職歴8年。保育施設での経験をいかし、子育て中の食事に関する手助けや子ども食堂での食育等をしたいと考え中。

theme

うるおう美肌レシピ

01. サケの具沢山豆乳スープ



サケの旨味が溶け込んで
具材の食感も楽しめる満足感

材料(2人前)
鮭……1枚(60グラム)
スナップエンドウ……6個(30～40グラム)
たまねぎ……1／2玉
コーン……50グラム
しめじ……1／2パック
水……300ml
豆乳……100ml
中華だし……小さじ3
塩……少々

作り方
1. 鮭は一口大、スナップエンドウは斜めぎり、たまねぎは薄切りにきる
2. 鍋に水を入れ、切った玉ねぎを入れ煮立たせる。玉ねぎが柔らかくなったら、鮭、しめじ、スナップエンドウ、コーンを入れて煮る。
3. 材料に火が通ったら、塩と中華だしを入れる。最後に豆乳を入れ、沸騰しないように温める

02. トマトのチーズサラダ



甘酸っぱいにんじんがアクセント
食卓に手軽なもう一品

材料(2人前)
トマト……1個
プロセスチーズ2個(約25グラム)
にんじん……1／3本(40グラム)
砂糖……小さじ1
酢……大さじ3
ニンニクチューブ……0.5センチ
オリーブオイル……小さじ2
塩……少々
こしょう……少々

作り方
1. トマトとチーズは、さいの目ぎりに。にんじんは、千切りに切る。
2. 砂糖、酢、オリーブオイル、ニンニクチューブ、塩、こしょうを混ぜ合わせ、そこににんじんを入れ、5分ほど漬けておく。
3. さらに切ったトマトとチーズを盛り付けて、上から②のにんじんと混ぜ合わせた調味料をかける。

うるおい美肌には紫外線ダメージのケアと守りを

鮭に含まれるアスタキサンチンは紫外線ダメージをケアし、豆乳のイソフラボンがハリと潤いをサポート。紫外線ダメージから肌を守るリコピンたっぷりのトマトと、肌のターンオーバーを促進するビタミンB2が豊富なチーズは美肌に嬉しい組み合わせです。

暮らしのこと Life あれこれ

山形県の工務店・ハウスメーカー情報サイト

イエタッタ®山形 OPEN!





今すぐアクセス!

山形県で理想の注文住宅を建てるならイエタッタ。
見つけにくい地元の工務店やハウスメーカーを
価格帯や坪単価、特徴など条件を絞って探せます。

Point 1 工務店・ハウスメーカー 全56社掲載!

Point 2 週末にいける イベント スグに予約可能!

≫山形駅西口から徒歩約10分

山形の介護・看護のお仕事ならヒロキャリに相談 年明けすぐからのお仕事スタートも可能です

LINEから予約可

ご来場時アリフト見たorLINEお友達登録で
QUOカードプレゼント 2,000円分
※当日スタッフ登録した方に限る
※おひとり様1回限り
2026年12月25日迄

お仕事相談会開催
■12月10日(木)10:00～14:00
東根市・さくらんぼタントクルセンター ミーティングルーム3
■12月15日(火)9:00～12:00
山形市・山形テルサ特別会議室
ご予約はお電話または公式LINEから



「年明けを機に転職したい」「1月から働きたい」と考えている方、介護職・看護職の専門コーディネーターと今からお仕事探しを始めませんか？紹介から就職までをしっかりサポートします。まずはお気軽に上記相談会へ。山形営業所でも随時開催しています(年内は12/25(金)まで)。



株式会社ヒロキャリアスタッフ

TEL 023-666-3600
山形市清住町3-1-23／9:00～18:00／第2・3・4土曜、日曜祝日定休／労働派遣事業許可番号 派 03-010033、有料職業紹介事業許可番号 03-ユ-300021

≫山形駅より車で約10分・山形銀行寿町支店近く

「歩く」を変える、足診断！ あなたに合う一足で楽しく歩く毎日を

ご予約は LINEから

ご予約時「アリフト見た」とお伝えで
初回限定！フットケア 50分2,000円
※カウンセリング・ポイント施術
※靴のフィッティングまで専門家が対応
※要事前予約／お電話・LINEにて受付中
2026年12月末日迄

外反母趾・偏平足・膝痛など・・・お悩みの方へ「フットケア」の流れ
1. カウンセリング…お悩みをしっかり確認
2. 靴試し履き…ベネシュ機能靴で体の軸を正しい位置に戻します
3. 足つぼポイント施術
4. 運動療法のアドバイス…ご自宅でのケア



膝・腰・足の悩みへ！「楽に歩ける」秘密は、足裏のアーチと重心バランスです。ベネシュでは足の状態や重心を測定し、一人ひとりの歩き方をチェック。専門家があなたに合う靴選びをアドバイスします。履いた瞬間の違いをぜひ体感してください。ご相談のみでもお気軽にご来店ください。



ベネシュ山形南原店

TEL 090-5356-8338
山形市南原町2-8-47
10:00～18:00／不定休／敷地内駐車場完備(3台)【完全予約制】LINEまたはお電話にてご予約承り中

≫サンデー白山店から南へ徒歩約1分

今年たまったエアコン汚れは年内にリセット！ 気になるエアコンの内部まですっきりきれいに

店舗詳細はコチラ

ご予約時アリフト見たで
エアコンクリーニング1台につき 2,200円OFF
※予約時申請
※他クーポンとの併用不可
2026年12月29日迄

アリフト読者限定クーポン利用でお得に
◆壁掛けタイプ .... 1台／通常15,400円 → 13,200円
.... 2台／通常26,400円 → 22,000円
◆フィルターおそうじ機能付きタイプ
.... 1台／通常24,200円 → 22,000円
.... 2台／通常44,000円 → 39,600円
※吹抜けなど取付箇所により料金追加の場合あり

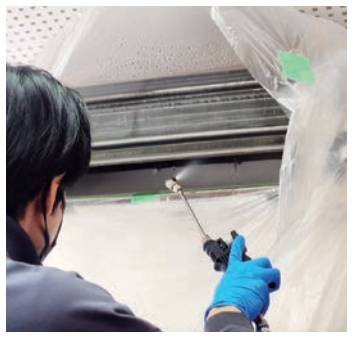

エアコンの稼働時間が長いと内部にカビやホコリがたまり汚れているかも？エスワンでは細部まで丁寧に分解、専用の薬剤と高圧洗浄機で徹底洗浄。内部に蓄積された汚れもきれいに落とします。他にもエアコンの修理や交換、移設等の相談も受付けます。LINE(右下のQR)から問合せOK。



株式会社Es-One（エスワン）

TEL 023-665-1932
山形市白山2-7-12
8:30～20:00(電話受付時間)／不定休、12/30～1/3休業
※ベニペイ使用可

≫遊学館から南へ徒歩3分

つまずきをなくし、学習意欲を引き出すプリント学習 12月から、4月生の受付もスタートします

コース詳細はこちら



小学校の学習内容は、中学・高校へと続く大切な土台です。「すらすらマイプリント」は、わかりやすい解説と少人数制の個別指導で「自分で解く力」を育む自立学習コース。学習状況をデータ管理し、苦手を作らず一人ひとりの学力を伸ばします。まずは無料体験へお気軽にどうぞ！4月生のキャンペーンもあります。



■すらすらマイプリントコース 対象 小学1年生～6年生 週1～4回(各40～60分)小学1年生…算国総合 小学2～4年生…算数・国語
小学5・6年生…算数・国語・理科・社会 月謝：週1回6,600円～(週2回8,800円)★教材費無料※別途入学金等。詳細はQRへ。

ECCジュニア七日町教室

TEL 023-632-6312
山形市七日町4-12-9
無料体験受付中！ご希望に合わせて日程調整致します。
教室講師：伊藤智子

≫山形・宮城（出張買取）

家財・遺品・生前整理、物を減らしてスッキリ！ 雪が積もる前に本格的に始めませんか？

ネット予約 写真見積り



主な買取対象品は貴金属・時計・カメラ・ブランド品・銀製品・食器・煎茶道具・調理器具・古着・イミテーション・家具・家電・骨董品・古道具・古銭・掛軸・武具・刀剣・おもちゃ・人形・フィギュア・こけし・ご当地限定品・ゲーム・本・楽器・オーディオ機器・レコード・趣味の品・昔集めていたキャラクター雑貨など。上記以外の物も様々取扱っています。

●出張費、査定無料
●即日対応可
●宮城県へも出張対応可
●搬出も対応可
●遺品・生前整理も対応

古物商許可番号：第241010003374号
遺品整理士認定番号：第IS60739号

出張買取 万翔屋（ばんしょうや）

TEL 090-6458-9797
山形市城南町3-2-18／10:00～19:00受付
不定休／完全予約制

≫山形市江俣交差点から車で1分

庭木剪定・伐採のお見積り最短当日・原則2日以内！ お待たせしない迅速対応で、お庭の悩みを早期解決！

instagramで最新情報を

ご予約時アリフト見たで
お見積もり金額から 2,000円引き
※10,000円以上の見積の場合に限る
※他割引と併用不可
2026年12月末日迄

年間700件以上のご依頼と実績
■活動内容 伐採、剪定、草刈り、不用品回収(家具・家電・機械・農機具etc.)、雪かき、除雪、蜂の巣駆除、引っ越し、解体作業など
■主な実績 伐採・剪定300件、蜂駆除300件、不用品回収30件、雪おろし・雪かき50件以上 その他50件



「伐採・剪定・草刈り」をご検討中の方へ。他社で「冬まで待つ」と言われお困りではありませんか？当社は地域密着の機動力と万全の体制で、長期間待たせずスピーディーに対応します。お見積りから施工日のご案内までスムーズに進めます。数ヶ月待ちと言われた方もぜひご相談ください！



ガーデンワラ助（便利屋ワラ助）

TEL 080-3333-8312
山形市西江俣3-1
6:00～21:00／年中無休
無料出張見積可

世界にひとつだけの

プロの大工さんと一緒に作ろう！

オリジナル

門松づくり体験



もうすぐお正月。今年は思い出に残る「オリジナル門松」を手作りしてみませんか？年末前の週末、木のぬくもりに触れながら、ものづくりの楽しさを体験！

※写真はイメージです。

現役の大工が丁寧に教えます♪

12/19(土)・20(日) 要予約 定員各8名

時間 午前の部 9:30～ 午後の部 13:30～

会場 成沢公民館（山形市蔵王成沢町浦615-2）

費用 1個500円（材料費）

ご予約はこちら▶

Point.1 「職人の技」を間近で体験！

Point.2 ものづくりの楽しさと達成感！

Point.3 「職業体験」にもぴったり！

参加特典

新春お年玉特別企画！

新築・リフォーム工事対象

特典チケット プレゼント

※受付時にアンケートとお引換え
※詳細はHPにて　※特典の併用不可

お客様の声

- 玄関の飾り棚に置くのに丁度良い大きさで満足です。毎年楽しめそうです。（山形市 女性）
- 大工さんから教えてもらえる機会はなかなかないので良い経験でした。（天童市 男性）

「高性能×自由設計」高断熱・高気密と自由設計の家に住むWの快適さ

株式会社加藤住建

Original Frame & Urethan Panel F&P FPの家

お問い合わせはこちらまでお気軽にどうぞ

TEL.023-688-6214

〒990-2339 山形市成沢西二丁目9-31
FAX.023-688-6227

ホームページ

Instagram

建設業許可番号・山形県知事許可（般-3）第100284号 山形県優良住宅協会 会員・JBN 全国工務店協会 会員

1回10円から遊べちゃう！

初心者や子どもに優しい激甘台を多数用意！

アーケードゲーム、メダルゲームもあるよ！

おとなもこどもも！

あそビレッジ asovillage

あそビレッジ山形店
山形市成沢西5丁目3-27

OPEN 10:00 ▼ 24:00



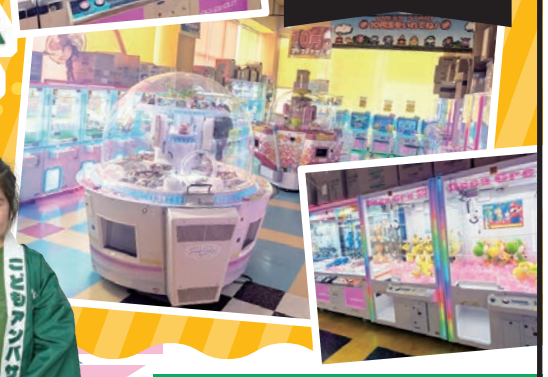

イベント詳細・景品についてはSNSでチェック！

Instagram X





未成年者様入場制限
16歳未満は単独では19時まで、18歳未満は単独では22時まで
※保護者同伴に限り22時まで

今月のイベント！

参加無料

雪だるま玉入れチャレンジ

雪だるまの頭のバケツにボールを3つ投げ入れてみよう！入った個数によって対象の賞品GET！

12/5(土)・6(日) 13:00～15:00

雪玉0～1個：お菓子
雪玉2個：お菓子袋
雪玉3個：人気キャラクターカード・シール・スクイーズ

参加対象：小学生以下（保護者同伴）
お一人様1日1回限り
賞品がなくなり次第終了

参加無料

クリスマスツリー積み上げチャレンジ

10秒間で10個のコップを積み上げてツリーを完成させよう

12/12(土)・13(日) 13:00～15:00

10個：スクイーズ・シール・人気キャラクターカードのどれか
5～9個：お菓子の詰め合わせ
0～4個：お菓子1個

参加対象：小学生以下（保護者同伴）
お一人様1日1回限り
賞品がなくなり次第終了

参加無料

サンタさんとじゃんけん対決

店内にいるサンタさんとじゃんけんをして、お菓子のプレゼントをもらおう。勝てたらお菓子袋がもらえるよ!!

12/19(土)～25(金) 10:00～13:00

勝ち：お菓子袋
負け：お菓子1個

参加対象：中学生以下（保護者同伴）
お一人様1日1回限り
賞品がなくなり次第終了

参加無料

2026年ありがとう！年末お楽しみルーレット

ルーレットを回して、対象の賞品をプレゼント！何が当たるかはお楽しみ

12/26(土)～27(日) 10:00～13:00

賞品：???

参加対象：中学生以下（保護者同伴）

参加無料

ぬりえ大会

ぬりえに参加して賞品ゲット！

投稿期間 12/1(火)～15(火)

当選者発表・掲載 12/17(木)～12/31(木)

金賞 銀賞 銅賞 特別賞
各賞1名様に表彰状とお菓子詰め合わせ

参加賞：ぬりえ投稿してくださったお子様にお菓子1個プレゼント

参加対象：中学生以下
お一人様1回限り

※画像はイメージです

あそビレッジ山形店 ARIFT 11/27号

UFOキャッチャー 1回無料券

※1枚につき1回限り有効
※この券を切り取りご持参ください。

有効期限 2026.12/1(火)～12/15(火)

あそビレッジ山形店 ARIFT 11/27号

UFOキャッチャー 1回無料券

※1枚につき1回限り有効
※この券を切り取りご持参ください。

有効期限 2026.12/16(水)～12/31(木)

買取専門店
コンシェルジュ
山形南店

最大40%UP!!

電話予約で
最大2万円
プレゼント!!

山形南店 グランドオープン

おうちのお片付けで見つかった これ、持っていってみよう♪

丁寧に査定いたします!

わぁ! 思っていたより 高く買い取ってもらえた!

眠っているお品物が 価値に変わる!

買取専門店 コンシェルジュ 山形南店

〒990-2453 山形県山形市若宮3丁目1−38 LUNA LUNA Brand new-Hair 山形南店となり

山形天童本店
現在、ブランド時計の相場が高騰しています!ロレックス・オメガ・カルティエ等の時計に関しては特に金額が上がっておりますのでぜひお任せください!!
店長:高橋
営業時間:10:00~19:00 年中無休
〒994-0082 天童市芳賀タウン北5-2-17 たくみテナント102

山形北店
近年、古銭や記念硬貨のコレクター需要がとても増えておりお買取りの価格も約30%ほど上がっております!特に金貨や小判などの希少価値が高いモデルは交渉が可能になりますのでぜひお任せください!!
店長:遠藤
営業時間:10:00~19:00 年中無休
〒990-0810 山形市馬見ヶ崎1丁目13-6 B区画

米沢店 グランドオープン
ルイヴィトン・シャネル・フェンディ等中古市場で高値でお取り引きされているお品物はぜひ私にお任せください!その他のブランド品に関しても様々なキャンペーンがありますのでぜひお持ち込みください!
店長:内藤
営業時間:10:00~19:00 年中無休
〒992-0047 米沢市徳町133-2

山形蔵王インター店 グランドオープン
わたくし、山口はお客様にお品物のご説明を丁寧に行っております!ご希望の金額やご売却のタイミングなどなんでもお答えできますのでお気軽にご相談ください!
店長:山口
営業時間:10:00~19:00 年中無休
〒990-0023 山形市松波3-8 松波プラザ

東根店 グランドオープン
東根市のお客様にいつでも気軽にご利用いただけるお店になっています!特に貴金属などはご売却のタイミングとしてとてもいいのでお気軽にご相談ください!
鑑定士:佐竹
営業時間:10:00~19:00 年中無休
〒999-3714 東根市大林 1 丁目 2-2

山形県公安委員会第521140011197号



お品物の価値とあなたの想いをつなぐ 一流のご案内人
初めての方も、安心してお越しください。
買取専門店 コンシェルジュ





1周年記念 下記の商品は表記の金額で買取保証いたします!
先着20名様 12/13まで



住まいの安心リフォーム店 IKEDA リフォーム

住宅塗装専門店 池田塗研

住まいのお悩み解決!

システムキッチン
システムバス
トイレ
洗面化粧台
他

エコキュート・給湯器・エアコンは **エコキュート・エアコン専門店**

山形市下条町２丁目１-５

リフォーム・住宅塗装・外構工事は **IKEDAショールーム**

山形市南栄町１丁目１-45

実際に見てご相談下さい!

事前にご来店予約(日曜・祝日を除く)をしていただきますと専門の担当者が説明させていただきます。

新設・交換お任せ下さい!

まだ使えるは一番危険!
壊れる前に交換がおすすめ
エコキュートの交換は10年が目安です!

補助金申請期限が迫っています。お早めに!
最大 **20万円** 給湯省エネ2026事業 **補助金が出ます**

エコキュート交換 最大10万円 ＋ 電気温水器撤去 2万円 ＋ 蓄熱暖房機撤去 8万円
(4万円／1台 上限2台まで)

Panasonic エコキュート フルオート HE-LS37LQS 貯蔵量370L 32.5万円(税込)のところ 補助金申請で-7万円 大特価!! 25.5万円
DAIKIN エコキュート フルオート パワフル高圧 寒冷地向け EQA37ZFHV 貯蔵量370L 36.9万円(税込)のところ 補助金申請で-7万円 大特価!! 29.9万円

ガス・石油給湯器から エコキュートへの 入れ替えでサポート金を進呈! 4万円 設置期間 2027年1月29日まで 但し条件があります。

CORONA Panasonic HITACHI DAIKIN

その他商品多数ございます。●画像はイメージです。●施工費は別途です。

ご存知ですか? **エアコン2027年問題**
国が定める省エネ基準が大幅に引き上げられる為、基準を満たさないモデルは姿を消していく可能性があります。 お早めに!

暑さ・寒さに負けない 電気代を節約 最新エアコンへ!

HITACHI エアコン メガ暖 白くまくん 寒冷地仕様 100V RKシリーズ 8畳用
●温風プラス ●あらかじめ温風 ●みはって霜取り 15.3万円(税込)～

Panasonic エアコン フル暖 Eolia 寒冷地仕様 100V TXシリーズ 8畳用
●ナノイー X ●ECONAVI ●フィルターお掃除ロボット 15.4万円(税込)～

MITSUBISHI ELECTRIC エアコン ズバ暖 霧ヶ峰 寒冷地仕様 100V NXVシリーズ 8畳用
●STRONG冷房 ●快適ノンストップ暖房 ●フィルター自動お掃除 19.1万円(税込)～

Panasonic HITACHI DAIKIN MITSUBISHI ELECTRIC

その他商品多数ございます。●画像はイメージです。●施工費は別途です。

YKK AP かんたん **ウチリモ** かんたん内窓リフォームで
快適な涼しさと暖かさを。
●断熱効果アップ●電気代の節約●結露を抑える

二重窓で暖かく **今ある窓の内側にもう１枚窓をプラス**

内窓 = 今ある窓 ＋ 内窓

取り付け前 → 取り付け後

※画像はイメージです。

トイレを替えて毎日をもっと快適に

TOTO ウォシュレット一体型トイレ ZJ1
●フチなし形状「スゴフチ」 ●トルネード洗浄 ●手洗い付き 大特価!! 9.5万円

TOTO ウォシュレット一体型トイレ GGA1
●ノズルきれい ●トルネード洗浄 ●セフィオンテクト 大特価!! 14.3万円

その他商品多数ございます。●画像はイメージです。●施工費は別途です。

安心のこだわり塗装で住まいを守る 私達にお任せください!

高圧洗浄 高性能エンジン洗浄機	手塗り3回以上のローラー工法	高耐久コーキング使用
高圧洗浄でカビやコケなどを根こそぎ洗い落とします。	安心で完璧! 手塗り３回以上のローラー工法	築５年が経っていれば打ち替えが基本です。
高圧洗浄で長年の汚れをゆっくり丁寧に洗い流し、下準備をすることが塗装長持ちの秘訣です。	普通の塗装工事は３回塗りが基本。ただし傷んだ外壁・吸込みの激しい外壁となると４回塗りが必要となります。	あまり知られていませんが、サイディング外壁の場合、塗装より下地のコーキングの方が重要です。

全てコミコミ価格! ※30坪の場合 ※クレン作業・シーリング作業別途

屋根塗装: 屋根塗装 / 高圧洗浄 / 養生費用 / 廃材処理
外壁塗装: 外壁塗装 / 足場費用 / 高圧洗浄 / 養生費用 / 廃材処理

屋根塗装 シリコンプラン 2回塗り 耐久年数 9年 18.4万円(税込)～
外壁塗装 フッ素プラン 3回塗り 耐久年数 15年 68.4万円(税込)～

その他のプランはお問合せください。

住宅塗装専門店 池田塗研 | 池田塗研 ホームページ | 住まいの安心リフォーム店 IKEDA リフォーム | IKEDA リフォーム ホームページ | お問合せは LINEもOK! 即日対応

「アリフト見た」とお電話下さい お問合せは年中無休
0120-670-299

■本店：山形市下条町2丁目1-1 ■エコキュート・エアコン専門店：山形市下条町2丁目1-5 ■IKEDAショールーム：山形市南栄町１丁目1-45 ■東根店：東根市大林1丁目1-25 ■米沢店：米沢市中田町1981 ■鶴岡店：鶴岡市美原町29-34



青山工務店の **考える 住まいづくり**

大工さんと一緒につくる家づくり

全棟自社大工施工のこだわり

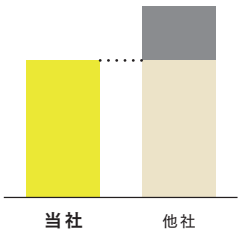

- ☑ 中間コストを大幅カット
- ☑ 高気密×高断熱×耐震等級3
- ☑ 自社大工施工だから建てた後も安心

専属のファイナンシャルプランナー在籍

ささいなお悩みから解決いたします。



住まいづくりの詳細はこちら

株式会社T'sホーム青山工務店 023-666-6449

〒990-0053 山形市薬師町一丁目1-32

許可番号：山形県知事許可（般-22）等101996号

HP | インスタ

感重ハウス®

完全自由設計　54プラン セミオーダー

2つの選択

「こだわり」も「予算」も全ての可能性を広げる家づくり

Google 口コミ 4.3
※2026年11月10日現在



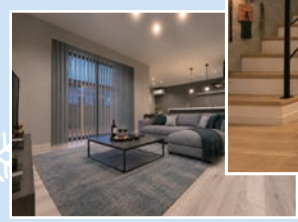


限定10棟 グレードアップキャンペーン開催！

※2027.3.31までご契約のお客様に限ります。※詳細はスタッフまでお問合せください。

山形・上山エリア

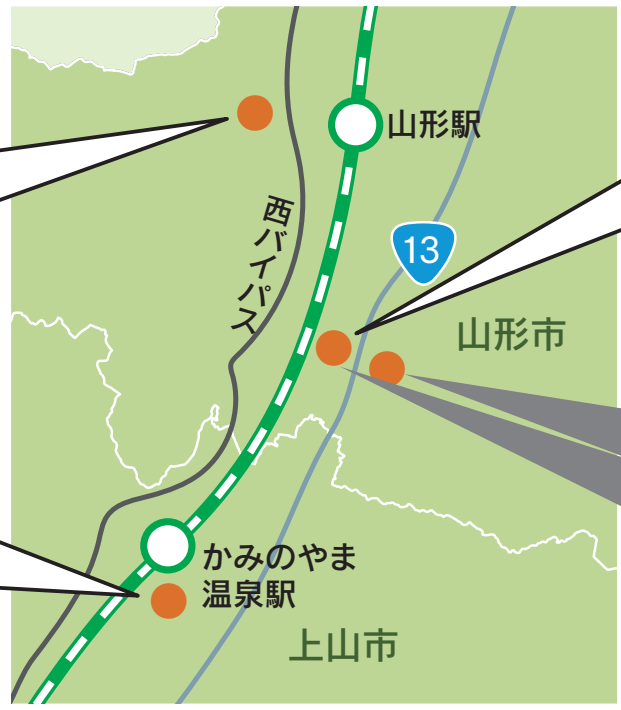

山形市飯塚町

学区：宮浦小・山形第三中

山形市中心部へのアクセス良好！利便性に優れたエリア！

■所在地/山形市飯塚町■交通/飯塚口バス停　徒歩3分■販売区画数/1区画■地目/宅地■都市計画/市街化調整区域■用途地域/無指定■建ぺい率/60%■容積率/200%■備考/接道:開発道路約6m■引渡日/要相談
■建築条件付(売主)

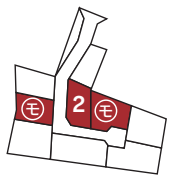

現地はコチラ▶

区画	㎡数	坪数	販売価格
2	210.24㎡	63.59坪	990万円
3	222.81㎡	67.40坪	モデルハウス用地
8	240.02㎡	72.60坪	モデルハウス用地

山形市東青田Ⅲ

学区：滝山小・第六中

人気の滝山小・六中学区！閑静な住宅地

■所在地/山形市東青田■交通/東青田一丁目バス停徒歩5分■販売区画数/3区画■地目/宅地■都市計画/市街化区域■用途地域/第一種低層住居専用地域■建ぺい率/50%■容積率/100%■備考/接道:東約7.63m、北約6m、南約6m■引渡日/要相談■建築条件付、開発許可番号:第1850号、R9年6月造成完了、私道負担あり　持ち分1/11、建築基準法第22条区域、壁面後退1.5m、前面道路・北側斜線制限あり(売主)

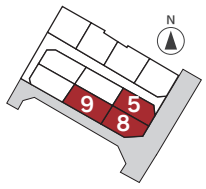

現地はコチラ

区画	㎡数	坪数	販売価格
5	210.20㎡	63.58坪	1,340万円
8	202.11㎡	61.13坪	1,390万円
9	202.58㎡	61.28坪	1,370万円

上山市矢来 56区画分譲地内

学区：上山南小・上山南中

駅まで徒歩5分！上山市中心街に誕生した注目の分譲地！

■所在地／上山市矢来■交通／JRかみのやま温泉駅 徒歩5分■販売区画数／1区画■地目／宅地■都市計画／市街化区域■用途地域／第一種住居地域■建ぺい率／60%■容積率／200%■備考／接道:開発道路約6m■引渡日／要相談■建築条件付、開発許可番号 第1383号、矢来地区地区計画（売主）

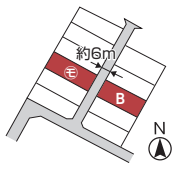

現地はコチラ▶

区画	㎡数	坪数	販売価格
A	226.97㎡	68.65坪	モデルハウス用地
B	227.03㎡	68.67坪	1,090万円

新土地情報！！

旭が丘・東青田Ⅱ

Coming Soon...

天童・東根エリア



東根市蟹沢 30区画分譲地内

学区：小田島小・東根二中

東根市中心部へのアクセスが良好な好立地分譲地！

■所在地／東根市大字蟹沢■交通／蟹沢東バス停　徒歩3分■販売区画数／4区画■地目／畑■現況／造成中■都市計画／非線引き区域■用途地域／無指定■建ぺい率／70%■容積率／200%■備考／接道:開発道路約6m■引渡日／要相談■建築条件付、開発許可番号:第1385号、建築基準法第22条区域、景観法、航空法、宅地造成及び特定盛土等規制法、重要土地等調査法の制限あり
(売主)



現地はコチラ▶

区画	㎡数	坪数	販売価格
5	216.01㎡	65.34坪	646万円
7	216.00㎡	65.34坪	588万円
8	216.00㎡	65.34坪	588万円
15	206.93㎡	62.59坪	599万円

新土地情報！！

さくらんぼ駅前二丁目

Coming Soon...

天童市久野本 39区画分譲地内

学区：天童北部小・天童第二中

学校も買物も徒歩圏内！天童で叶える安心の子育てライフ！

■所在地/天童市久野本■交通/北久野本バス停徒歩13分■販売区画数/2区画■地目/宅地■都市計画/市街化調整区域■用途地域/無指定■建ぺい率/60%■容積率/100%■備考/接道:開発道路約6m■引渡日/要相談■建築条件付、開発許可番号:天第634号、絶対高さ制限12m以下、壁面後退1.5m、実測精算あり、天童原地区地区計画(売主)

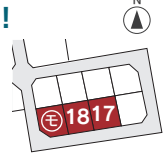

現地はコチラ

区画	㎡数	坪数	販売価格
17	238.45㎡	72.13坪	973万円
18	241.00㎡	72.90坪	984万円
19	231.39㎡	69.99坪	モデルハウス用地

天童市奈良沢 22区画分譲地内

学区：干布小・天童第一中

小学校まで徒歩3分！子育てに優しい落ち着いた住環境！

■所在地/天童市奈良沢■交通/奈良沢南バス停　徒歩2分■販売区画数/1区画■地目/宅地・畑■都市計画/市街化調整区域■用途地域/無指定■建ぺい率/60%■容積率/100%■備考/接道:　開発道路約6m■引渡日/要相談■建築条件付、開発許可番号:天第640号、絶対高さ制限12m以下、実測精算あり、水道加入金あり、西側市道に通行制限あり(売主)

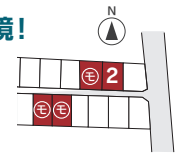

現地はコチラ

区画	㎡数	坪数	販売価格
2	231.06㎡	69.89坪	873.6万円
3	231.07㎡	69.89坪	モデルハウス用地
15	208.39㎡	63.03坪	モデルハウス用地
16	208.19㎡	62.97坪	モデルハウス用地

完全自由設計事例紹介

カリフォルニアスタイルにまとめられた外観 “好き”が詰まった住まい

～村山市　お施主様邸～

ワクワク感が止まらないエクステリアと、まるでテーマパークの様なインテリア。壁紙や床材、照明器具をテーマごとに変え、各部屋に表情を持たせ飽きの来ない空間に。子どもたちが伸び伸びと遊べるリビングやテラスは、キッチンから目が届く間取りに。秘密基地の様な遊戯スペースも魅力的です。


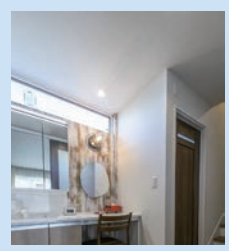
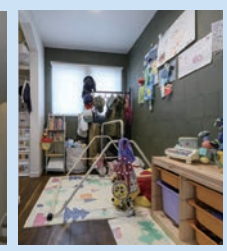


他にも事例多数

お施主様の生の声 YouTubeで公開中▶

補助金対象！販売型モデルハウスも多数あり！

詳しくはこちら▶

増改築フェア!!

★ 過去のリフォーム工事で、中々上手くいかなかった経験をお持ちのお客様へ ★

感動ハウスの社員職人は、腕が良いのは当たり前で＋笑顔が良い、愛想が良い

更には親切丁寧に責任感を持ち、我が家の様に心を込めて施工させて頂きます



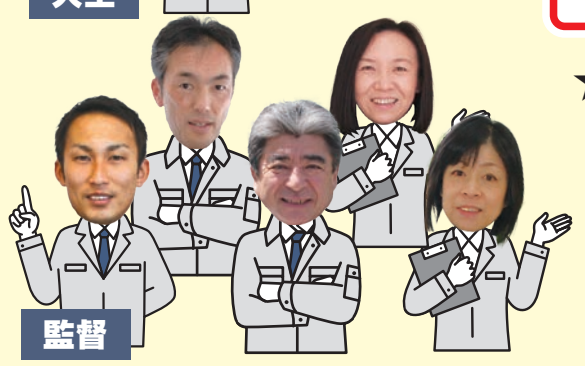

感動ハウスでは 社員職人による 直接施工ですから 「安心」です!!

ご来場特典!!

次回ご相談のご予約で
ガソリン券(1,000円分)プレゼント
※30,000円以上の工事が対象。

★お客様の「ありがとう」が
私達の元気の素です

リフォームのお問い合わせはコチラ!



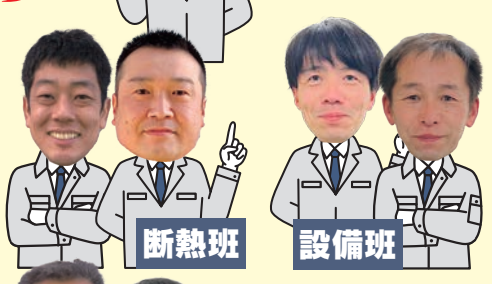





★ リフォーム工事を計画しているが、どこの会社に頼むか悩んでいるお客様へ ★

「誰に頼めばいいかわからない」
ちょっとした工事等も
喜んでお受け致しますので、
お気軽にお問い合わせ下さいませ

エアコン取り付け	コンセント増設	EVコンセント	障子張り替え	建具調整	手摺取り付け段差解消(スロープ設置)	
トイレ換気扇交換	取っ手交換	お風呂換気扇交換	雨樋交換	洗面水栓交換	水漏れ	漏水修理
キッチン水栓交換	スノーストップ取り付け交換		シロアリ診断・駆除	ジュラク壁塗り替え	床のきしみ	窓ガラス交換

まだ間に合う! お得にリフォームしませんか?

今なら最大 **200,000円** 補助金が出ます!

給湯省エネ2026事業
補助金申請もお任せ!

エコキュート交換 7～10万円 ＋ 電気温水器撤去 2万円 ＋ 蓄熱暖房機撤去 8万円 (4万円/1台 上限2台まで)

エコキュートの交換目安は約10年です!

故障する前に補助金でお得に交換!

Panasonic エコキュート

●フルオート、370L ●LSシリーズ、寒冷地仕様

数量限定

商品・工事費込み
525,500円(税込)

(エコキュートからエコキュートへ交換の場合)
補助金 70,000円

実質 455,500円(税込)



2026年基準エアコンをお得に!

Panasonic

新規取付工事対象



18帖用Kシリーズ
メーカー希望小売価格460,000円(税抜)
標準工事費込 19.4万円
213,400円(税込)

6帖用Kシリーズ
メーカー希望小売価格260,000円(税抜)
標準工事費込 12.1万円
133,100円(税込)

感動ハウス®
〒990-0074 山形市芳野64番地
TEL.023-641-9585
0120-41-9585
AM10:00～PM6:00 定休日 毎週水木

(公社)山形県宅地建物取引業協会会員
東北地区不動産公正取引協議会加盟事業者
宅地建物取引業免許番号:山形県知事(3) 2484号
建設業許可:山形県知事許可(特-5)第102091号

(広告有効期限 令和8年10月末日迄)

登録会員募集

主な仕事内容
駐車場管理 介護補助 学童補助 調理補助
商品陳列 除草・剪定・草刈り 襖・障子張り 施設内清掃

12月の入会説明会開催！

12/1(火)・10(木)・17(木) 山形テルサ1階 大会議室 13:30～15:00

予約不要

※説明会は毎月あります。 県民べにばな駐車場（3時間まで無料）

説明をお聞きいただくだけでも結構です。お気軽にお越しください。

入会資格
○原則60才以上の男女○健康で働く意欲のある方
○山形市内にお住まいの方
※山形市外の方はお住まいの地域のシルバー人材センターへお問合せください。

持ち物
○年会費2,500円（別途 互助会費1,000円）
○朱肉印
○ご本人名義の通帳
・山形銀行・きらやか銀行・ゆうちょ銀行のいずれか

当日のスケジュール
①スクリーン映像や写真で分かりやすく説明します（約15分）
②会員の実際の就業体験をお話します（約10分）
③職員より最新の就業情報などをお話します（約15分）
④個別相談
※内容が変更になる場合有



公益社団法人
山形市シルバー人材センター
山形市双葉町1-2-3
（山形テルサ内1階）
☎023-647-6647

早速チェック！
お仕事内容はQRコードからご覧いただけます。



リフォーム＆リノベーション相談会

子育てを終え、これからは自分たちの時間を大切にする暮らしへ。住み慣れた家を、これからのライフスタイルに合わせて整えるリフォームをご提案します。
断熱性能の向上や温度差の少ない空間づくり、将来を見据えた動線計画。さらに、家具や照明まで含めて空間全体をデザインすることで、“ただ直す”のではなく、“心地よく上質に暮らす”住まいへ。
これからの時間を、穏やかに、安心して過ごすためのリフォーム・リノベーション相談会です。

完全予約制

2027/
1/16SAT・17SUN
13:00～ / 15:30～

SO/DESIGN SO DESIGN株式会社
〒990-0855 山形県山形市千代田8-1
TEL.023-615-8532 Pあり 不定休 9:00-18:00
090-3641-0218(石田) 外出が多いため携帯がつながりやすいです。

HP Instagram

事業内容／注文住宅・店舗の設計・施工・住宅・店舗等のリノベーション設計・施工

建築士事務所登録／一級建築士事務所
山形県知事登録(1307) 第2127号

ARIFT Healthy Recipes PRESENTS

彩食健美 recipe

saishokukenbi

企画・編集:ARIFT編集部

おいしく作って心と体をととのえる

theme 目を労わるレシピ

01. 鮭とかぼちゃの味噌マヨ蒸し焼き

蒸し焼きで旨味を逃がさず
ふっくらした仕上りに



材料(2人前)
生鮭……2切れ
かぼちゃ……100g
玉ねぎ……1/4個
しめじ……40g
小ネギ……適量
塩・こしょう……少々
蒸し焼き用水……150ml程度
〈味噌マヨだれ〉
味噌……大さじ1
マヨネーズ……大さじ1と1/2
みりん……小さじ1/2

作り方
❶かぼちゃは5mm程度の薄切り、玉ねぎは薄切り、しめじはほぐす。鮭は水気を拭き、軽く塩・こしょうをする。
❷味噌、マヨネーズ、みりんを混ぜて味噌マヨだれを作る。
❸クッキングシートにかぼちゃ、玉ねぎ、しめじを置き、その上に鮭をのせ、味噌マヨだれを1切れにつき大さじ1弱～1杯ほどかけて包む。
❹フライパンに包みを並べ、包みの外側に水150mlを加えてふたをし、弱めの中火で12～15分蒸し焼きにする。鮭とかぼちゃに火が通ったら最後に小ネギをのせたら完成。
※鮭以外の魚でも美味しく作れます。



レシピ監修 徳永 千恵さん
「食べることが好き」から健康を支える仕事へ。食が体と心を整える魅力を伝えるため、“美味しく・楽しく”をモットーにレシピ提案や料理代行、企画などを通して、体がよろこぶ食の楽しさを届けています。

02. ブロッコリーとふわふわ卵のレモン醤油サラダ



大きく混ぜてふんわり仕上げ
野菜と優しく和えて

材料(2人前)
ブロッコリー……150g
にんじん……30～40g
卵……2個
牛乳……小さじ2
★レモン汁……小さじ2
★しょうゆ……小さじ1
★砂糖……小さじ1/2
★オリーブ油……小さじ1
塩こしょう……少々

作り方
❶ブロッコリーは小房に分け、にんじんは細切りにする。耐熱容器に入れ、ふんわりラップをして600Wで2分半～3分ほど加熱する。
❷耐熱容器に卵と牛乳、塩こしょうを入れて混ぜ、600Wで40秒加熱する。一度大きく混ぜ、さらに20秒ずつ様子を見ながら加熱し、少し半熟が残るくらいで止めて余熱で仕上げる。大きめにほぐす。
❸★を混ぜてドレッシングを作る。
❹ブロッコリー、にんじん、ふわふわ卵を3のドレッシングで和える。

多角的に目の健康維持に役立つ栄養でサポート

かぼちゃや人参のβ-カロテンは体内でビタミンAに変わり暗い場所で見る働きをサポート。鮭のアスタキサンチンとブロッコリーのビタミンCは高い抗酸化作用をもち、卵のルテインやゼアキサンチンは光のダメージから目を守る働きに関わります。

買取大吉
KAITORI DAIKICHI 買取専門

山形旭が丘店

豊富な買取品目だから
どんな状態の品も
大歓迎!

出張買取 強化中!!



ご自宅まで無料でお伺いします!

査定料・相談料は 0円! お気軽にお越しください!

クーポンA ご来店クーポン

BOXティッシュまたは
お好きな調味料1品
プレゼント!



※ご来店時に必ずご提示ください
※クーポン、特典は全部併用可能

有効期限 2026年12月末まで

クーポンB 査定クーポン

除菌シート＋クーポンA
査定額100円以上に限る



※ご来店時に必ずご提示ください
※買査定額100円以上に限り使用可能
※クーポン、特典は全部併用可能

有効期限 2026年12月末まで

クーポンC 成約特典クーポン

スポンジ洗剤＋クーポンA・B
ご成約特典としてプレゼント!



※ご来店時に必ずご提示ください
※クーポンA・Bのご提示が必要です
※クーポン、特典は全部併用可能

有効期限 2026年12月末まで

さらに!! スペシャル特典

3,000円以上の買取で
1,000円UP!



※特典は全て併用可能です。スペシャル特典は金券等
対象外の場合があります。詳しくはスタッフにお問い合わせ下さい。

どんな状態の品も大歓迎! 高価買取に挑戦中!

ブランド



ボロボロのブランドバッグも
高価買取!

ジュエリー



壊れたアクセサリー・金・銀
プラチナ等 **高価買取!**

時 計



ロレックス・オメガなど
高価買取!



お客様の声

お客様の声1



急な飛び込み査定でも
快く対応してくださり、こちらの
心配事なども丁寧に汲んで
いただきました。安心して
買い取りをお願いできました。

お客様の声2



金かどうかわからない指輪だったが、
検査をしてくれて買取してもらいました。
検査のために数日お預けしましたが、
検査結果出たらわざわざ電話をくれて
金額を教えてくれてとても親切でした。
また、お願いします。



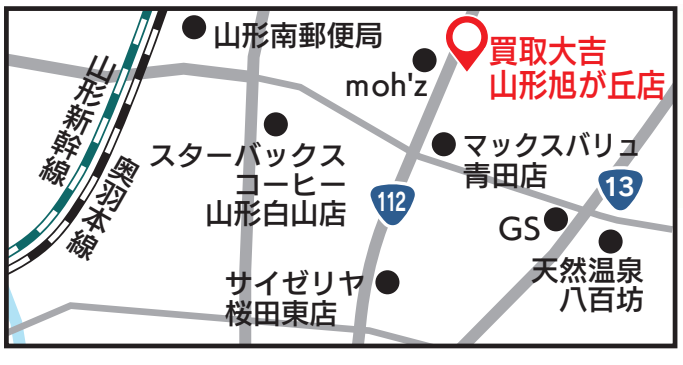

豊富な買取品目なのでお気軽にご相談を!

金・貴金属 / 時計 / ブランドバッグ アクセサリー / カメラ / コイン / 切手・金券

営業時間: 10:00〜19:00/年中無休 山形市旭が丘2-60

☎ 023-616-3720

詳しくはこちら

査定だけでもOK! 1点からでも大歓迎! ご相談ください!

出張料・査定料は無料です!

落合町6社合同住宅展示場

「やま・はぴ」モデルハウス販売中！

スキップフロア
5層構造
屋上バルコニー
回遊動線
IOTスマートホーム
太陽光発電
GX仕様
やまぽっかの家
断熱等級6
(UA値:0.34 C値:0.34)



プロが教える
マイホーム
相談会
随時実施中！
ご希望日の2日前までに
お電話下さい

最新土地情報

売地 山形市久保田二丁目A
販売価格 1,200万円

所在地/山形市久保田二丁目11番15 面積/143.83㎡(43.50坪) ■地目/宅地■用途地域/第二種低層住居専用地域■建ぺい率/60%■容積率/150%■接道/北側約6m公道■交通/JR山形駅徒歩21分■学区/第十小、第三中■引渡/相談(現況渡し) ■その他/建築条件付き、公営水道、公共下水、東北電力、上下水道引込み工事別途必要■取引態様/売主
※建築条件付き・・・本物件は株式会社菊池技建と3ヶ月以内に建築請負契約を結ぶことを条件に販売いたします。期間内に建築請負契約が成立しなかった場合、土地売買契約は白紙となり、受領済の金銭は全額返金します。

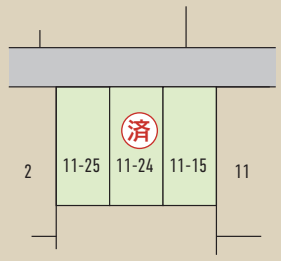

よい いえ 菊池技建
みんながよい家づくり。
株式会社 菊池技建
山形市あかねケ丘一丁目11-24
023-643-7558(受付9:00～18:00)
https://kikuchigiken.co.jp/
〈建設業登録〉建設業許可県知事(特-6)第101257号 〈一級建築士事務所〉県知事(1302)1782号
〈宅建免許〉宅地建物取引業県知事(10)1384号(公社)山形県宅地建物取引業協会会員
東北地区不動産公正取引協議会加盟
広告制作年月:2026年11月10日 広告有効期限:2026年12月末日

お家を売るのも、買うのも
マルっと、スミタス山形鈴川店へおまかせ



売りたい・買いたいの
ご相談時に
「ARIFT見た」で
GIFT CARD
オリジナル
QUOカードプレゼント
※他券併用不可 ※一組様1回まで有効
※電話またはWEBにてご予約下さい 有効期限2026年12月31日まで有効

山形市で地域密着24年
スミタス
SUMiTAS 山形鈴川店
023-632-7111
株式会社アセット東北
山形市鈴川町3-5-6(鈴川小の北側)
9:00～18:30 年中無休

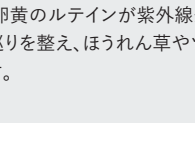

ご相談・
お問合せは
こちらから

ARIFT Healthy Recipes PRESENTS

彩食健美 recipe

saishokukenbi

おいしく作って心と体をととのえる

企画・編集:ARIFT編集部



レシピ監修 日向 葵さん

母の病気をきっかけに栄養学を学び管理栄養士へ。医食同源に基づき、健康な時からの食習慣づくりを大切にする。特に働くママへ、子どもと一緒に写真に映りたくなる「時短でできる食事美肌術」を伝えている。

01. 豚ひき肉とほうれん草のそぼろ丼

時短なのに消化吸収率UP
肌の代謝アップにも期待



材料(2人前)
- 豚ひき肉……150g
- 刻み玉ねぎ……50g
- カットほうれん草……30g
- 卵……1個
- ごはん……150g
- 醤油……大さじ1
- みりん……大さじ1
- 酒……大さじ1
- 生姜チューブ……1cm

作り方
1. 冷たい状態のフライパンに、豚ひき肉、刻み玉ねぎを入れます。中火でひき肉がバラバラになるまで炒めます。
2. 全体に火が通ったら調味料を回し入れます。強火でサッと炒め合わせ、全体にタレが馴染んで汁気が少し飛んだら火を止めます。
3. カットほうれん草は600W2分レンジ加熱し、水気を絞る。
4. ごはんの上にそぼろとほうれん草、卵を盛り付けて完成

theme
デトックス・代謝促進レシピ

02. 電子レンジで簡単！ツナとトマトのスープ



お手軽なのに旨味の相乗効果
トマトの酸味でさっぱりと

材料(2人前)
- ツナ缶……1缶(約100g)
- ミニトマト……16個
- じゃがいも……2個
- 水……200ml
- コンソメ顆粒……小さじ2
- オリーブオイル……小さじ1

作り方
1. ミニトマトをレンジ加熱(600W2分)じゃがいもをレンジ加熱(600W4分)
2. 器にツナ、水、コンソメ顆粒を入れ混ぜる。ふんわりとラップをかけ、レンジ加熱(600W2分)
3. 加熱したミニトマトとじゃがいもを②と合わせる
4. レンジから取り出し、仕上げにオリーブオイルをタラーッと回しかけて軽く混ぜます。

効率よく栄養吸収で巡りを整え、全身の代謝を高める

冷凍野菜やオイルを合わせたトマトで栄養の吸収率が向上。リコピンや卵黄のルテインが紫外線ダメージを防ぎます。豚肉のビタミンB1と玉ねぎのカリウムが糖質代謝と体内の巡りを整え、ほうれん草やツナの栄養が肌のターンオーバーと新しい細胞作りを助け、全身の代謝を高めます。



税込500円

「やまがた家づくりの本」が新しくなりました！

好評発売中!!

イエタッタやまがた

やまがた 家づくりの本 2026年度版

Powered by やまがたの家

県内工務店の真似したくなる実例を一挙公開！

せっかく家を建てるならいろいろな家を見て、
自分達らしいマイホームの参考にしませんか。
家づくりのさまざまなこだわりポイント必見。
県内工務店の真似したくなる実例を紹介！

実例紹介　家づくりの基礎知識　ショールーム・ショップガイド

家を建てる人に読んでほしいティ♪



株式会社中広メディアソリューションズ
[山形オフィス]山形市諏訪町1-1-1 センチュリープレイス山形2F　TEL.023-616-7390

掲載物件はWEBでも一部公開中 ▶
イエタッタ 山形　検索

山形市で物件をお探しなら 住まいずONEにお任せ!

株式会社 住まいずONE

山形県知事(1)第002726号
(公社)全日本不動産協会山形本部会員
東北地区不動産公正取引協議会加盟

山形市十日町
中古マンション(3DK)
ファミール十日町
855万円
●専有面積/55.48㎡(16.78坪)

リフォーム済みマンション 即入居可能!
●所在地/山形県山形市十日町2丁目●交通/JR奥羽本線「山形駅」徒歩約15分●構造/SRC(鉄骨鉄筋コンクリート)造 地上12階建4階部分●完成時期/1982年1月(築44年)●権利/所有権 ●都市計画・用途地域/商業●管理費/9,760円/月●修繕積立金/19,150円/月●管理形態/委託(通勤)●設備/公営水道、公共下水、東北電力、都市ガス●現況/空室●引渡/即時●備考/令和7年内装、二重窓等のリフォーム工事実施済



詳細はこちら

山形市木の実町
中古マンション(3LDK)
木の実マンション
880万円
●専有面積/77.15㎡(23.33坪)
●バルコニー面積/9.45㎡(2.85坪)

山形駅まで徒歩11分の中古マンションです♪
●所在地/山形県山形市木の実町●交通/奥羽本線「山形駅」徒歩約11分●構造/SRC(鉄骨鉄筋コンクリート)造地上12階建7階部分●完成時期/1988年6月(築38年)●権利/所有権●用途地域/商業●管理費/9,410円/月●修繕積立金/14,040円/月●管理形態/委託(通勤)●設備/公営水道、公共下水、東北電力、都市ガス●現況/空室●引渡/即時●備考/エレベーター・オートロック



詳細はこちら

山形市東山形
中古マンション(3LDK)
ネオハイツ東山形
750万円
●専有面積/66.87㎡(20.23坪)
●バルコニー面積/12.6㎡(3.81坪)

最上階の3LDK 角部屋物件です!
●所在地/山形県山形市東山形2丁目●交通/奥羽本線「山形駅」徒歩約56分●構造/SRC(鉄骨鉄筋コンクリート)造 地上8階建8階部分●完成時期/1994年9月(築32年)●権利/所有権●用途地域/準住居●管理費/15,500円/月●修繕積立金/12,650円/月●管理形態/委託(通勤)●設備/公営水道、公共下水、東北電力、都市ガス●現況/居住中●引渡/相談●備考/エレベーター



詳細はこちら

※図面と現況が相違する場合は現況優先といたします。

お問い合わせ
0120-772-619
山形市若宮二丁目2番25号
9:00～18:00営業／水曜日定休

WEB問い合わせはコチラ!

広告制作日／2026年11月11日
広告有効期限／2026年12月31日
取引態様／仲介



中庭のあるコの字型の平屋
完成見学会
in 山形市大野目

One Home, One Design.

あなたの家のために、
たったひとつのデザインを。

※弊社施工例です。今回のご見学会場とは異なります。

OPEN HOUSE
ご予約方法

日時　2026.12.5(土)・6(日) in 山形市 大野目付近　①10:00 ②13:00 ③15:00

■WEB・E-mail・お電話で前日までにご希望の日時をご連絡ください。会場案内図をお届けいたします。

オール電化住宅
東北電力のスマートライフ電化
協賛:東北電力㈱山形支店

NISHIO DESIGN
www.nishio-koumuten.com

有限会社西尾工務店
天童市北久野本５丁目6-14-1

023.654.1354
ご予約制　お申込みはこちら▶

ARIFT | EVENT & NEW OPEN

今知りたい街のイベントや新しいお店をご紹介

企画・編集：ARIFT編集部

ARIFTのブランドサイトでは
もっとたくさんのイベント情報を発信中！
詳しくはコチラ

EVENT 12.1 TUE » 8 TUE

北海道グルメを堪能！北海道物産展



海産物や海鮮弁当、スイーツ、北海道銘菓など美味しいものが大集合！普段はなかなか手に入らない北の味覚を堪能。入場無料です（物販・飲食は別途有料）。

[会]道の駅やまがた蔵王 樹氷ホール
[住]山形市表蔵王79番地1
[時]10:00～18:00（最終日17:00）
[料]入場無料（物販・飲食は別途有料）
[駐]約300台　[問]道の駅やまがた蔵王 023-676-6868

11/21 OPEN 麻辣湯専門店



50種類以上の具材や麺から好きなものをボウルとトングで選ぶ、体験型のカスタム麻辣湯専門店です。スープは王道の「麻辣」など3種類、辛さも5段階から選べ、自分だけの一杯を存分に堪能できます。

福恩麻辣湯（フーエンマーラータン）
イオンモール天童店

福恩麻辣湯

天童市芳賀タウン北4丁目1－1 イオンモール天童／11:00～21:30（ラストオーダー21:00）※予定／定休日はイオンモール天童の休館日に準ずる／Pイオンモール天童駐車場

次号発行は12月25日（金）です

BYD

山形の冬、
軽EVって
実際どうなの？

RACCO



RACCOの
詳細はこちら

Point 1 雪道での走行性能・安定性
- バッテリー配置による"低重心"＆"安定感"
- 「4輪ディスクブレーキ」を全車標準装備

Point 2 暖房・エアコン性能
- アプリで乗車前に暖房ON！
- シート＆ステアリングヒーター付き※2

Point 3 低温時のバッテリー・充電性能
- 「バッテリー予熱機能」
- リン酸鉄リチウム（ブレードバッテリー）の温度管理

※1【走行・制動性能】BYD Auto Japan公式主要諸元表より（フロント：ベンチレーテッドディスク／リア：ソリッドディスク全車標準装備、車両重量1,160～1,230kg）。※2【暖房・快適装備】電気式PTCヒーターの特性によるものです（立ち上がり時間は外気温や車内環境により異なります）。シートヒーター＆ステアリングヒーターは「300Plus」「300Premium」に標準装備（「200」には非装備）。※3【バッテリー・充電性能】低温時の急速充電受け入れ性能をサポートするバッテリー予熱システムおよびBYD独自の液温管理機構（Blade Battery仕様）によるものです。

＼まずは見に来て！／
ご来場特典
BYD
オリジナルグッズ
をプレゼント

BYD AUTO 山形
023-616-3377
〒990-2481
山形市あかねヶ丘
2-17-26
HPはこちら

あなたの理想をカタチに MYスタイル！

先進的窓リノベ　みらいエコ住宅　給湯省エネ
住宅省エネ2026キャンペーン・
その他補助金 無料相談受付中

補助金申請
まもなく受付終了！

角型エコキュート
リモコン ＋ 脚部カバーセット
最新の省エネ基準をクリア。
家計に優しく、たっぷり使えるFGシリーズ。
HITACHI
Inspire the Next
リモコン BER-X1FT
＋カバー BEAK-46X
補助金活用で
370L BHP-FG37XU
249,990円
実質179,990円
197,989円（税込）　※工事代別
460L BHP-FG46XU
299,990円
実質229,990円
252,989円（税込）　※工事代別

エアコン
GENERAL nocria ノクリア
熱交換器 ＋ 加熱除菌モデル
「安くて良いエアコン」が消える!?
2027年省エネ基準改正により各メーカーで
低価格帯モデルの製造・出荷が終了する予定です。
2026モデルAHシリーズ
6畳 AS-AH226T 44,990円 49,489円（税込）
8畳 AS-AH256T 54,990円 60,489円（税込）
10畳 AS-AH286T 59,990円 65,989円（税込）
その他シリーズの取扱いもございます。

浴室換気乾燥暖房機
TSK BF-231SJA
天井取付・1室換気
パワフル PTC
セラミックヒーター
（1200W）
暖房・乾燥・涼風・
換気・24時間換気
パワフル温風、
乾燥機能、
手軽な交換
24,990円
27,489円（税込）

ふろ給湯器
Paloma
16号
FH-1613SAW
ふろ給湯器屋外壁掛
オートタイプ
都市ガス／プロパン
69,990円
76,989円（税込）
スピード湯はり　三層コーティング
塩害対応　凍結最小限

一体型トイレ
TOTO ZJ
CES9151
フチなし設計でお掃除楽々
壁リモコン
床排水200
手洗い付き
お掃除ラクラク
●便座・便ふたソフト開閉
●オート便器洗浄
●リモコン便器洗浄
●オートパワー脱臭
79,990円
87,989円（税込）

扉スライド洗面台
ALBA アルバ
W600 1面鏡節湯水栓
49,990円
54,989円（税込）
W750 1面鏡節湯水栓
59,990円
65,989円（税込）
W750 3面鏡節湯水栓
69,990円
76,989円（税込）

他にもオトクな商品多数！
WEBチラシはこちら▶

配管までリフレッシュ！
キレイユ
キャンペーン
きれいなお風呂で
リラックス
大特価
22,000円 16,500円（税込）

KIREIYU
独自薬剤で、見えない配管の奥まで
ごっそり洗浄・除菌！
・熱効率が上がり、光熱費の節約に！
・汚れ詰まりが解消し、本来の水量が復活！
・給湯器や配管を傷めない安心施工！
このようなご家庭に
☑追い焚き機能がある　☑洗浄したことがない　☑入浴剤をよく使う

自然災害による保険申請のご相談も
お気軽に。
台風・大雨・大雪などの
自然災害でお困りの方、
保険の申請について
お気軽にご相談ください。
台風　大雨　大雪

株式会社
MYスタイル
《本社》山形市桧町2-6-19
相談から施工までおまかせ！まずは気軽にお電話ください
TEL0120-058-155
受付/9:00～17:45
定休/火・水
※上記商品の価格は変動する可能性があります。詳しくはお問い合わせ下さい　※工事費は別途
HPはこちら
＼リニューアルしました／
LINE友だち募集中！
LINEで簡単にお問い合わせいただけます

高価買取 おたからや

その金 貴金属・プラチナ 査定してみませんか？

高価買取ならおたからヤー!!



高価買取 おたからや 高価買取クーポン

特典1 買取金額 35%UP ご成約で！

期間限定 12/30(水)まで

必ずこちらのクーポンをお持ちください

※買取金額の35%(上限1万円・税込)を景品表示法その他法令の範囲内で増額します。※弊社買取価格から増額されます。適用外商品はありません。※他の買取金額UPキャンペーンとの併用はできません。※通常査定額は、当クーポンの適用有無にかかわらず、品目、状態、付属品、当日の市場相場その他の当社統一査定基準に基づいて算定します。※当クーポンは予告なく終了する場合がございます。※一部、特典対象外の店舗がございます。※ご不明点は査定員またはお電話でお問い合わせください。※弁護士法人法の里 弁護士 髙橋健一がリーガルチェックしました。

(キリトリ)

特典がいっぱい！おたからヤー!!

特典2 タクシー代・駐車場代負担いたします!!

5万円以上のご成約で 最大5,000円 プレゼントいたします！

※ご成約5万円以上で最大5,000円。ご来店の際に利用されたタクシーの領収書を、ご成約時にお渡しください。領収書の原本と引き換えに、ご清算させていただきます。また、お車でお越しのお客様は、駐車券をご提示ください。当店でコピーを取らせていただいた後、ご清算させていただきます。※他キャンペーン等と併用可能ですが、増額の合計上限は税込1万円となります。※当特典は予告なく終了する場合がございます。※一部対象外となる店舗がございます。

特典3 査定だけでも必ず全員へ！



生活雑貨プレゼント！

※ノベルティは変更になる場合がございます。

特典4 今なら査定だけで 純烈 ノベルティグッズ プレゼント！



※画像はイメージです。※期間によってノベルティは変更されます。※数に限りがあるため、無くなり次第終了となります。※一部対象外店舗がございます。詳細は店舗でご確認ください。

特典5 事前電話予約特典

ご成約で！ 買取金額 1万円UP

上限・条件がございます。下記に記載の詳細を必ずご確認ください。

※当特典は事前のお電話予約と、税込2万円以上の買取成立で適用されます。同一または実質的に同一のお取引、取引を分割した場合、その他当特典の趣旨に反する利用と当社が合理的に判断した場合は適用対象外となる場合がございます。※他キャンペーン等と併用可能ですが、増額の合計上限は1万円（税込）です。※通常査定額は、当特典の適用有無にかかわらず、品目、状態、付属品、当日の市場相場その他の当社統一査定基準に基づいて算定します。※当特典は予告なく終了する場合がございます。※一部、特典対象外の店舗がございます。※ご不明点は査定員またはお電話でお問い合わせください。※弁護士法人法の里 弁護士 髙橋健一がリーガルチェックしました。



海外製インゴット 査定だけでも大歓迎！



海外製 金のインゴット1kg 参考買取価格 29,568,000円

※掲載価格は2026年1月29日時点の過去最高参考買取価格です。現在の買取価格ではありません。参考買取価格は、国内外の相場、市場流通価格および当社取引実績をもとに算出した目安価格です。実際の買取価格を保証するものではなく、査定時の相場変動、お品物の状態により変動します。

アクセサリー しまったままのアクセサリー、査定してみませんか？



父からもらった印台リング (K24・37.4g) 参考買取価格 1,103,600円



金のブレスレット (K18・31.4g) 参考買取価格 695,300円



金のネックレス (K24・13.5g) 参考買取価格 398,300円

このようなお品物も1点から大歓迎！

片方なくした ピアス (K22・4.6g) 参考買取価格 124,500円



ねじれている ペンダントトップ (K18・3g) 参考買取価格 66,400円



日付が入っている 指輪 (K14・3.1g) 参考買取価格 53,500円



エメラルドリング(2.07ct)&アクセサリーおまとめ(K18・90.1g) 参考買取価格 2,265,200円

メッキだと思っていたら金でした！…なんてことも？

プラチナ・銀・パラジウム 金以外も大歓迎です♪

プラチナ プラチナリングおまとめ (Pt950・18.6g) 参考買取価格 268,400円 ※2026年1月26日時点



銀 銀の杯 (Sv1000・488.7g) 参考買取価格 303,300円 ※2026年1月30日時点



嬉しい♪「おたからや」の買取保証サービス



※1 【ロレックス】デイトジャスト 16233G どのような状態でも 60万円での買取を保証します!!



※1 【ロレックス】デイトジャスト 69173G どのような状態でも 40万円での買取を保証します!!



※2 【ルイ・ヴィトン】キーポルバンドリエール55 どのような状態でも 10万円での買取を保証します!!

【買取保証の対象について】※1:箱・ギャランティ付属、10Pダイヤの台座八角形、シャンパン文字盤に限ります。※1:16233Gは夜光塗料がルミノバであることが条件です。※2:モノグラム(サイズ55)、バンドリエール付属、かつ2000年以降製造のモデルに限ります。※お品物の状態(傷、汚れなど)は一切問いません。

■お問い合わせ先 通話無料 0120-023-047

査定無料 手数料無料 便利な出張買取もおすすめ！

コールセンターにて親切・丁寧に対応いたします



りおな店長(丸 りおな)※女優・タレント

【受付時間】9:00~19:00

※この広告に記載している買取価格は参考です。また、一部買取できないお品物もございますので、詳しくはスタッフまでお問い合わせください。※参考買取価格は、国内外の相場、市場流通価格および当社取引実績をもとに算出した目安価格です。実際の買取価格を保証するものではなく、査定時の相場変動、お品物の状態により変動します。※掲載しているお品物の画像はイメージとなります。※時計の参考買取価格は、最新の保証書(現行モデルの場合は日付が3か月以内)であり、付属品が全て揃っており、当社規定で未使用と判断できる状態のお品物の金額です。※バッグ、ブランドジュエリーの参考買取価格はギャランティー(保証書)、付属品が揃ったお品物の金額です。※ダイヤ、宝石の参考買取価格は鑑定書または鑑別書があるお品物の金額です。※参考買取価格は全て税込金額です。

年中無休（年末年始除く） 買取品目 ダイヤ・宝石 ブランドジュエリー カメラ 金貨・銀貨・メダル/ブランド服 等 その他広告掲載以外のお品物も大歓迎！

ヤマザワ北町店

山形県山形市桧町4丁目4-21 ヤマザワ北町店 1階

【営業時間】10:00~19:00

駐車場完備

通常営業中 店内消毒済

- ヤマザワ北町店 1階
- 「桧町四丁目」バス停より徒歩2分
- 「下条五叉路」より北に約400m



アズ七日町店

山形県山形市七日町1丁目2-39 アズ七日町 1階

【営業時間】10:00~19:00

駐車場完備

通常営業中 店内消毒済

- アズ七日町 1階
- 「七日町」バス停より徒歩1分
- 「七日町」交差点より徒歩1分

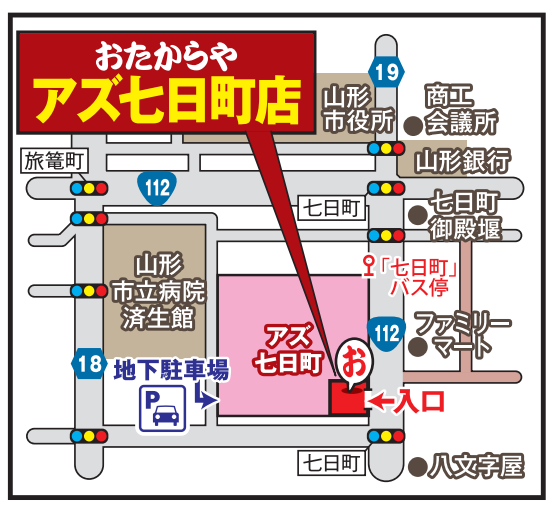

古物商 神奈川県公安委員会 許可 第451380001308号 古物営業法に基づき本人確認書類のご提示が必要となります。ご来店の際は【】内のいずれかをお持ちください。【運転免許証 / マイナンバーカード / 健康保険資格確認書 / 在留カード / 年金手帳 等】

JOB information 求人情報

アー＝アルバイト　パ＝パート　正＝正社員　契＝契約社員　嘱＝嘱託社員
委＝業務委託　派＝派遣スタッフ　紹＝紹介要員

就業場所における受動喫煙防止のための取組について
敷地内禁煙、又は屋内禁煙
敷地内禁煙、又は屋内禁煙（屋外、又は屋内に喫煙所有）
屋内喫煙可

掲載の求人情報は男女を募集対象としていますが、募集条件として男性・女性を限定しているものは、男女雇用機会均等法適用除外職種等の募集です。
誌面の都合上、すべての情報を掲載できないケースがあります。詳細な労働条件は、掲載企業へお問い合わせください。

勤務地｜山辺町

惣菜商品の製造・販売パ

時給1,092円～

土・日・祝 働ける方大募集
仕事終りの買物に嬉しいスタッフ割有

内容 人気のお惣菜の製造・販売、ほか店内業務全般
資格 不問、土日祝働ける方歓迎、学生OK※高校生の場合、保護者と学校の許可が必要です。
時間 9:00～19:00の間で要相談（10:00～14:00、15:00～17:00など時間希望もOK）
休日 月曜定休、臨時休業あり、応相談
待遇 交通費支給、ボーナスあり、車通勤可、スタッフ割引有
応募 履歴書不要、お気軽にお電話ください



地元内外のお客様も多く、接客経験のある方、接客に興味のある方におすすめです。女性スタッフも多いので、学校行事や病気での休みの対応やお子さんに合わせた勤務時間などご相談下さい。

鳥や
TEL023-664-6101　担当／渡辺
山辺町大字山辺1446-18△

健康を仕事にする
働き方説明会&施術体験

こんな方におすすめ！
- 起業・独立したい
- 副業を始めたい
- 手に職をつけたい
- 人に喜ばれる仕事がしたい
- 家族の健康を守りたい
- 健康について本格的に学びたい
- 定年後も続けられる仕事がしたい

説明会日時　参加費無料
26年 12月7日(月)・12日(土)・21日(月)
27年 1月4日(月) ※12月12日(土) ※12/12のみ あかねヶ丘店
① 10:00～ ② 14:00～ ③ 18:00～
各回定員 5名
・予約制（予約締切は各回前日）ご希望の時間帯をお知らせください

会場
やまぎん県民ホール 会議室
駐車券補助あり


愛楽グループの仲間たち


代表 設楽美保子

この仕事を始めて32年！
患者様の「ありがとう」の言葉に励まされ、沢山の仲間ちと楽しく働いてこれました。
自分の健康と、働き時間、目標に合せて一生涯働ける喜びに感謝！

説明会内容

お仕事説明
事業内容説明
カイロプラクティックとは



AI骨格診断
AIであなたのゆがみをチェックします



施術体験
骨盤調整で体の変化を体感していただきます



あいらく 愛楽グループ
カイロプラクティック
設楽整体院
山形市城西町3丁目3-17
☎ 090-9532-5657
LINEはこちら　ホームページ



37年の歴史を承継した創業

1987年に横浜の地で創刊した地域メディア「ぱど」や付随する広告事業を承継し、新たに誕生した会社です。創業時に掲げた「地域および地域経済の活性化」という理念においては、現在でもブレることはなく私たちの使命として今後も展開していきます。地域メディアを通して地域を豊かに楽しく。地域ビジネス支援を通して地域経済を活性化。地域から日本を元気にしてまいります！
今回の募集職種は、地域密着メディア「ARIFT」の提案および全ての広告・プロモーションの支援を行う営業職。お客様の広告・集客課題をヒアリングし、集客計画やご予算に応じたプランをご提案するものです。メディアと広告のチカラで街を盛り上げましょう！

1987.10.1



2023.5.12



月給28万円～45万円、完全週休2日制、年間休日120日以上、営業経験者大歓迎

【仕事内容】地域密着メディア「ARIFT」の提案および全ての広告・プロモーションの支援
【勤務時間】9:00～18:00（実動8時間）
【雇用形態】正社員
【休日・休暇】年間休日120日（完全週休2日制／土日）・祝日
年末年始・GW・慶弔・産前産後休暇・特別休暇
【給　　与】月給28万円～45万円※経験や能力を考慮して決定します。
【諸 手 当】交通費支給、時間外勤務手当（みなし時間超過分）、役職手当
【福利厚生】社会保険完備、慶弔金制度、定期健康診断、インフルエンザ予防接種
【勤 務 地】横浜オフィス・埼玉オフィス・埼玉西オフィス・仙台オフィス・山形オフィスのいずれか※配属先は希望を考慮して決定します。

応募はコチラ

CHUCO MEDIA SOLUTIONS
株式会社中広メディアソリューションズ
045-514-1409（採用担当）
［屋内禁煙］

Auto Seven arvo

今年もありがとうございました!

感謝の歳末BIGセール

11/28(土)~12/25(金)

12月 ●店休日

日	月	火	水	木	金	土
		1	2	3	4	5
6	7	8	9	10	11	12
13	14	15	16	17	18	19
20	21	22	23	24	25	26
27	28	29	30	31		

DAIHATSU ムーヴ カスタム X

4WD



年式:H24年 5月
車検:R9年5月
走行距離:74,000km
修復歴:無
排気量:660cc
ミッション:AT
車体番号:467
色:ブロンズ

支払総額 63.6万円
車両価格54.6万円
諸費用9万円

NISSAN デイズ ハイウェイスターX プロパイロットエディション



年式:R1年 10月
車検:車検2年付
走行距離:100,000km
修復歴:無
排気量:660cc
ミッション:AT
車体番号:338
色:クロ

支払総額 79.9万円
車両価格69.4万円
諸費用10.5万円

HONDA N-WGN G ホンダセンシング

4WD



年式:R3年 7月/車検:車検2年付/走行距離:71,300km/修復歴:無
排気量:660cc/ミッション:AT/車体番号:802/色:パール

支払総額 99.9万円
車両価格89.5万円
諸費用10.4万円

HONDA N-BOX カスタム L



年式:R3年 10月/車検:車検2年付/走行距離:108,000km/修復歴:無
排気量:660cc/ミッション:AT/車体番号:215/色:レッド

支払総額 119.8万円
車両価格109.2万円
諸費用10.6万円

Jeep レネゲード リミテッド



年式:R2年 1月/車検:車検2年付/走行距離:98,700km/修復歴:無
排気量:1400cc/ミッション:AT/車体番号:325/色:オレンジ

支払総額 153.9万円
車両価格138.8万円
諸費用15.1万円

SUZUKI ソリオ HYBRID MX



年式:R3年 11月/車検:車検2年付/走行距離:27,000km/修復歴:無
排気量:1200cc/ミッション:AT/車体番号:191/色:クロ

支払総額 158万円
車両価格143.8万円
諸費用14.2万円

TOYOTA ヴェルファイア Z Aエディション

4WD



年式:H28年 10月/車検:R9年6月/走行距離:96,700km/修復歴:無
排気量:2500cc/ミッション:AT/車体番号:468/色:パール

支払総額 239.6万円
車両価格227.3万円
諸費用12.3万円

TOYOTA ライズ HYBRID Z



年式:R8年 4月/車検:R11年4月/走行距離:850km/修復歴:無
排気量:1200cc/ミッション:AT/車体番号:118/色:クロ

支払総額 264.1万円
車両価格251.9万円
諸費用12.2万円

感動する車に出会える

Auto Seven arvo

株式会社 オートセブン・アルボ

\ まずは一度オートセブンアルボへご相談ください /

〒990-0001 山形市穂積135
営業時間／10:00~18:00
店 休 日／毎週火曜日

023-679-5699

ホームページ

最新情報はこちら アルボインスタグラム

ロータス関連企業 ロータスクラブ Panasonic Mobil BRIDGESTONE YOKOHAMA MS&AD あいおいニッセイ同和損保 東京海上日動 Orico JACCS SUZUKI MITSUBISHI MOTORS GS YUASA

家の数だけ、好きな日常がある。

3棟の住まいを体感する、完成内覧会。

家族と過ごす賑やかな時間、家事がスムーズに片づく爽快感、
愛猫とまどろむ昼下がり。
住まいが変われば、毎日の景色が変わります。
近江建設が手がけた、個性豊かな3つの暮らしを
ぜひ現地で体感してください。



01 山形市 千手堂 28.3坪

家族の気配が、ちょうどいい。



料理中も、家族の笑顔がすぐそばに。

開催日 12/19(sat).20(sun)

折り上げ天井のLDKとタタミコーナー。
家族それぞれが、自分らしくくつろげる。

- ごろんとくつろげるタタミコーナーは、子どもの遊び場やお昼寝にも
- 天井高の変化がリビングに心地よいメリハリを生む「折り上げ天井」
- 28.3坪のなかに、家族それぞれのお気に入りの居場所を設計



シックな質感に、木のぬくもりを添えた佇まい



02 寒河江市 西根 33.3坪

暮らしの流れが、すっと整う。

開催日 12/12(sat).13(sun).19(sat).20(sun)

家事のしやすい水まわりの配置と、充実した収納。
毎日の暮らしにゆとりを生む住まい。

- 「洗う・干す・しまう」が最短距離で完結するスマートな水まわり動線
- モノの定位置が自然と決まる、生活動線に合わせた適材適所の収納
- 33.3坪のゆとりを生かし、忙しい共働き世帯の家事時間を短縮



すっきり片づき、家事がスムーズに流れる

街並みに調和する、ツートンの美しいシルエット





03 上山市 金生 24.2坪

猫と一緒に、心地よく暮らす。



見上げれば、陽だまりで気ままにくつろぐ愛猫

開催日 12/19(sat).20(sun)

吹抜けのあるLDKには、愛猫のための
キャットウォーク。人も猫も、のびのび過ごせる。

- 愛猫が陽だまりへ上がれる、吹き抜けリビングのキャットウォーク
- 24.2坪の広さを感じさせない、上部へ抜けるダイナミックな高天井
- 人にもペットにもやさしい、傷や汚れに配慮した素材選び

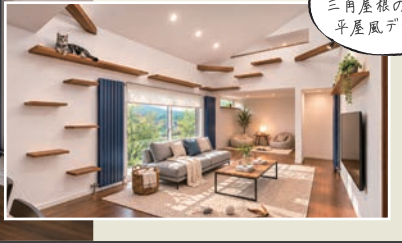

緑が映える、三角屋根の美しい平屋風デザイン



近江建設
〒990-0810
山形県山形市馬見ヶ崎2丁目7−40
TEL.023-681-0346
近江建設 検索
ご来場のご予約は、お電話またはWEBよりお気軽にどうぞ。
WEB予約はこちらから

近江建設はおかげさまで／創業36周年／2,000※1棟達成!!／

リフォーム産業新聞 都道府県別リフォーム売上ランキング 8年連続山形県内 No.1

山形県に本社を置く住宅会社の中で注文住宅棟数 ※2 No.1

※1 1990年～2023年までにお引き渡しした物件数　※2 期間：2024年4月～2025年3月 山形住宅月報2025年5月号より参照