ARIFT

中山・センター北南
地域みっちゃく生活情報誌® 114

HAPPY MEDIA

ARIFT：アリフトはARIGATOU（ありがとう）と
GIFT（ギフト）を組み合わせた言葉です

2026
9 9/18

毎月一回発行
TAKE FREE

編集・発行：（株）中広メディアソリューションズ
https://chuco-ms.co.jp/
広告掲載・チラシ折込・誌面内容のお問合せ
TEL 045-514-1409
配布に関するお問合せ
TEL 045-514-1416（10:00～17:00）

●ARIFTは再生紙を利用して作られています。●本誌掲載記事の無断転載を禁じます。●QRコードは（株）デンソーウェーブの登録商標です。●掲載情報は変更になる場合がございます。ご利用の際は最新の情報をご確認ください。

「黄金町バザール＋上大岡バザール2025」会場風景 Photo by Liu Shujia

「黄金町バザール＋上大岡バザール2026」を巡る休日

ネオ野毛で昼飲み＆高架下アートさんぽ

知ればもっと好きになる！横浜DeNAベイスターズを楽しもう！

美味しく食べて、キレイを磨く。厳選！いちじくグルメ

Osteria INOUE 横浜市中区

鯖寅酒販 横浜市中区

ARIFT GIFT FOR A BETTER LIFE TOKYO YAMAGATA YOKOHAMA IWAKI MIYAGI SAITAMA -SINCE 2021-

service
港北みなも2F
★女性査定員なので話しやすい
★ご予約は不要です

shop data
おたからや
買取専門店おたからや港北みなも店
TEL045-591-2388 都筑区中川中央2-7-1
10:00～19:00年中無休
神奈川県公安委員会許可第451930009542号 R8-3M 073

13日間限定 秋の家具・インテリアSALE
セール期間 9.18（金）～30（水）
POINT 貯まる！ 使える！ Vポイント

この記事をご持参ください
ARIFT読者は、今日からこの特典が使えます!!

当社エリア内限定
＼ここが違う！／
大正堂の安心配送
大正堂では、ご購入いただいた家具の配送を自社グループの配送スタッフが安心・安全にお届けいたします。
店頭でアンケートに答えて
配送料1,000円OFFクーポンGET!

当社エリア内限定
＼ここが違う！／
お買上げ家具39,800円（税込）以上のお届け時に
ご不要家具 引取り
特別価格（通常価格の半額）
※ご購入品と同等品かつ同じ点数まで。※お引き取りの家具はお戻しできません。※お引き取りはご購入された家具の配送時のみ。

店舗詳細ホームページはこちらから

Room's TAISHODO ルームズ大正堂
ルームズ大正堂
無料駐車場完備

新横浜店 地域最大級
横浜市港北区大豆戸町648
駅からの道のりと店内の動画をチェック！
☎0120-086-741
「新横浜駅」より徒歩約7分・横浜アリーナ前

あざみ野店
横浜市青葉区あざみ野1-2-1
駅からの道のりと店内の動画をチェック！
☎0120-076-551
「あざみ野駅」より徒歩約1分

ネオ野毛で昼飲み&高架下アートさんぽ

「黄金町バザール＋上大岡バザール2026」を巡る休日

女性や若者も気軽に入れるお店が増加中の野毛エリア。
進化した「ネオ野毛」と高架下のアートフェスで感性を刺激する
カルチャーな時間を過ごしてみては。

企画・編集：ARIFT編集部

「黄金町バザール＋上大岡バザール2025」会場風景
Photo by Liu Shujia

黄金町バザール＋上大岡バザール2026

アートと街が交差する高架下から始まる休日

「交差する私たち―アートでつながるまち―」をテーマに黄金町と上大岡で開催。黄金町会場では高架下や街中を舞台に、国内外から集まるアーティストが黄金町の街並みや歴史、人との出会いから着想した作品を発表します。ギャラリーだけでなく、かつての家屋や広場、地域商店など、街そのものが展示空間になるのがこのイベントの魅力。高架下や大岡川沿いを歩きながら、思いがけない作品との出会いを楽しんで。作品鑑賞だけでなく、ワークショップやツアー、パフォーマンスなど、アートを介して人や街とつながる体験も。昼飲みやランチを楽しみながら、いつもの横浜とは少し違う景色を探しに出会えます。

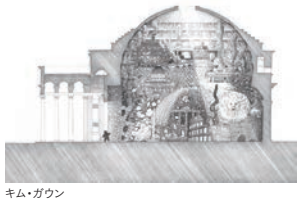

キム・ガウン
©Roma/ 2022/ pen on paper

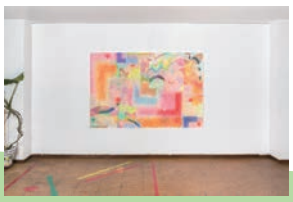

イサスクン・アラルセア
©Peppa/ 2023/ 200cmx140cm/ Pencil on paper/ Bilbao/ Photo made by Ander Sagastiberri

バン・サンファン
©sense of sphere/ 2025/ plastic sphere, acrylic (muso black)/ variable dimensions/ Gyeongnam Art Museum

comment

アートのあとは、気になる店へ寄り道。大岡川沿いから日ノ出町、野毛方面へ歩けば、個性豊かな飲食店が次々と現れます。目的地を決めすぎず、気になる店を見つけながら歩くのも、この街の楽しみ方です。

DATA
会期｜9/10(木)～10/12(月・祝)
黄金町会場｜11:00～19:00※木曜休場(9/10を除く)
上大岡会場｜10:00～20:00※会期中無休・入場無料
会場｜黄金町～日ノ出町エリア／京急百貨店・ウィング上大岡
料金｜黄金町会場 一般1,000円／上大岡会場 無料

ネオ野毛のグルメ案内 アートさんぽの合い間に行きたい、野毛周辺エリアの名店

01 Bistro HOBO（ビストロ ホーボー）

ジビエとワインで野毛の午後を楽しむ

木の温もりを感じる店内で楽しむ、ジビエ料理と自然派ワイン。国内外のナチュールワインを常時10種類以上、グラスで楽しめます。自家製パテ・ド・カンパーニュや鴨の生ハムなどのシャルキュトリーは、オレンジワインとの相性も◎。土日祝は15時から営業しているので、休日の午後にまずは一杯、という使い方にもぴったり。秋冬は猪やアナグマなど、季節ならではのジビエも登場します。

料理に合わせてワインを一杯ずつ選ぶのも楽しいですよ。気軽に相談してください

DATA TEL.045-231-6045／横浜市中区野毛町2-78 野毛食道楽201／各線桜木町駅より徒歩5分ほか／火～金17:00～22:00、土日祝15:00～22:00／月曜休／予約可

02 Osteria INOUE（オステリア イノウエ）

気取らず楽しむ上質ご褒美イタリアン

旬の魚介や神奈川県産の野菜などを生かした本格的なイタリア料理と、約300本から選べるワインを楽しめます。休日なら、前菜盛り合わせにスパークリングや白ワインを合わせて、少し贅沢なランチを。秋には秋刀魚の炙り、看板メニューの熊本産あか牛のローストもおすすめです。ワインに詳しくなくても大丈夫。好みや料理を伝えれば、スタッフがぴったりの一杯を提案してくれます。

遅めのランチや昼ワインを楽しむ『アート×美食』の休日コースを過ごしてみては

DATA TEL.045-341-3772
横浜市中区野毛町3-133-13 三幸ビル 1F
各線桜木町駅南1番出口より徒歩5分
12:00～14:30(L.O. 13:30)、18:00～22:00(L.O. 21:00)
月曜休／予約可

03 ミルピグ野毛クラフト

ハシゴ酒の〆にも！大人のスイーツ時間

店名の「クラフト」には、できるだけ手作りのものを届けたいという想いが。毎日店で焼く自家製ケーキとお酒やチーズを楽しめるのがこの店ならでは。もともと別の場所でケーキ店を営んでいた店主が、常連の外国人客から「シャンパンに合う」と聞いたことをきっかけに、お酒とケーキの組み合わせを追求。人気のゴルゴンゾーラチーズケーキには赤ワインを。

ケーキがお酒に負けないよう、香りやテイストにメリハリをつけています

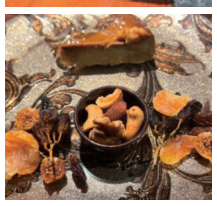

DATA TEL.045-315-4606／横浜市中区野毛町1-46-1-1F／各線桜木町駅より徒歩5分／18:00～23:00(L.O. 22:30)※土日17:00～／月曜休／予約不可

04 鯖寅酒販（さばとらしゅはん）

飲んで見つけて「好き」を持ち帰る

気軽な角打ちスタイルの「飲める酒屋」。ナチュラルワインを中心に、クラフトビールやミードなど、造り手の個性が感じられるお酒をセレクト。気になるボトルを眺めながら、まずは店内で一杯。気に入ったら、そのまま買って帰れる気軽さが魅力です。フードの持ち込みOKで近隣グルメをテイクアウトしても。難しそうなワイン選びは「赤・白・ロゼ・オレンジ」などまずは好みを伝えてみましょう。ワイン、ビールに詳しくなくてもまずは気軽に自分の「好き」を探してみて。

2階に上るのは勇気がいると思いますが(笑)お買い物だけでも大歓迎です

DATA TEL.050-3483-1826
横浜市中区吉田町3-11 サウンド吉田町ビル2B／平日15:00～22:00、土日祝13:00～22:00／月曜休／予約不可

読者プレゼント Special Readers Present

24本入り1箱×3種×各2名様(計6名様)

「キリン 午後の紅茶」が発売40周年！

レギュラーシリーズ3種

キリンビバレッジ株式会社 提供
https://www.kirin.co.jp/softdrink/gogo/

40年間愛された「本格紅茶」の価値を守りつつ現代の嗜好に合わせ進化。ストレートの香り、レモンのすっきり感、ミルクの生乳感を磨き上げた、毎日飲みたくなる紅茶「午後の紅茶」です。

※種類は選べません

1本×5名様

栗本来の香りが立ち、ほくほくの食感が楽しめる

栗のテリーヌ

株式会社 足立音衛門 提供
https://www.otoemon.com/

京都・丹波の指定文化財に本店を構え、地元小学校をリノベした里山ファクトリーで製造を行っています。総重量の半分以上が栗。3種の栗が奥行きのある味わいを生む、まさに栗尽くしの逸品。

下記アドレスまたはQRコードから
LINEのお友だち登録後、ご応募ください。

https://x.gd/LZSnc

応募締切
2026年10月9日(金)迄

スマホのアプリLINEでお友だち登録をお願いします。
登録後、次回からの登録は不要です。LINE内のメニューから「今月の読者プレゼントに応募する」をクリック♪ご応募お待ちしております！

※(株)中広メディアソリューションズにおける個人情報の取り扱いについて当社ホームページにてご確認いただき、同意の上、ご応募ください。
※賞品当選者のお知らせは発送をもって代えさせていただきます。

問：(株)中広メディアソリューションズ
ARIFT9月号プレゼント係
022-792-8101(平日10時～17時)

無料　広々駐車場完備

車：東名高速道路「横浜青葉IC」より約20分（7.5km）、「横浜町田IC」より約25分（9km）
電車：東急こどもの国線「こどもの国駅」より徒歩7分
無料送迎バス：小田急小田原線「鶴川駅」より運行

利用料金		平日	土・休日
入館料	大人（中学生以上）	1,250円	1,450円
	小学生	800円	900円
温熱房（岩盤浴）（※岩盤浴着、岩盤専用タオル付き）		600円	700円

※未就学児はご利用になれません。　※すべて税込　※別途、特定料金を設定することがございます。　※タオル・バスタオルは有料販売となります。
※シャンプー、コンディショナー、ボディソープは備え付けがございます。

日常の喧騒から離れた、別邸。

2025年の第20回ニフティ温泉年間ランキングにて、「横浜青葉温泉 喜楽里別邸」が神奈川県総合3位を受賞。同施設は全国8位かつ県内口コミ1位の高評価。

2026年のニフティ温泉ランキング投票もぜひお願いいたします！

横浜青葉温泉 喜楽里（きらり）別邸

横浜市青葉区奈良4-5-1
［営業時間］9:00～24:00（最終受付23:00）　TEL.045-961-2626

源泉名：横浜青葉温泉 喜楽里別邸
泉質：ナトリウム一炭酸水素塩・塩化物温泉

源氏の湯：源泉加温かけ流し　竹林の湯：源泉加水及び温度循環

●年に数回メンテナンスのためお休みする場合がございます。
●無料駐車場完備 約200台 当店ご利用の方無料（館内にて認証、駐車券をご持参ください）W.A.Oこどものくにショッピングセンター第2駐車場（9:00～23:00閉）もご利用いただけます

店舗情報について詳しくはこちら

当店は小学生以上を対象とした温浴施設です（未就学児の入館は不可）

アリフト読者特典

①～③の中から1つプレゼント
有効期限 2026年12月25日
- ①岩盤浴150円引き
- ②温泉の素入浴剤
- ③ロゴ入りタオル

※本券1枚につき①or②or③1つと交換可能　※コピー不可
※他のクーポン券・割引券との併用不可
※横浜青葉温泉　喜楽里別邸のみ有効

アンケート
●お客様のお住まいの郵便番号をご記入ください
□□□-□□□□
●当店のご来店回数は
□ はじめて
□ 何度かある

つなぐ。答えへ。未来へ。
東急リバブル

2024年度売買仲介取扱高※1 2兆円超
2年連続 No.1

全国ネットワークの
東急グループの力でお応えします。

※1:当社が売買仲介を行った不動産価格の総計（個人向け不動産売買および法人向け不動産売買を含む）
※2:新聞報道（各不動産流通業向け新聞社が選定した主要不動産流通会社20～30社の2023年4月～2024年3月、2024年4月～2025年3月の期間における取引調査結果）等に基づく売買仲介取扱高実績

好評につき第12回開催！ 司法書士・税理士による

相続・遺言・税務の無料相談会

開催日
9/27[日]

ご相談予約枠（1組あたり50分）
①10:00～10:50　④14:00～14:50
②11:00～11:50　⑤15:00～15:50
③13:00～13:50　⑥16:00～16:50

会　場
東急リバブル港北ニュータウンセンター「センター北」駅歩1分

ほかの日程をご希望の場合は、別日程にて個別相談をご案内しますので、お気軽にお問合せください

予約方法① 電　話
0120-045-913
(10:00～18:00)

予約方法② WEB
応募フォームのご相談内容に、ご希望の時間帯を記載してください。ご相談内容が決まっている場合は記載していただければ幸いです。

相続や税務の不安、ご相談ください

- ❶ 相続した不動産を売却したい・いくらか知りたい
- ❷ 相続人が多く疎遠
- ❸ 相続税・贈与税がかかるか知りたい
- ❹ 家族信託で将来の認知症対策を行いたい
- ❺ 相続人に認知症の方がいる
- ❻ 遺言書が見つかった
- ❼ 家族に負担をかけないための準備
- ❽ 相続登記を放置している
- ❾ 遺言・贈与などの生前対策を検討している

売却物件大募集！
無料査定サービスをご利用ください
東急リバブルはご所有不動産を直接現金で買取ります

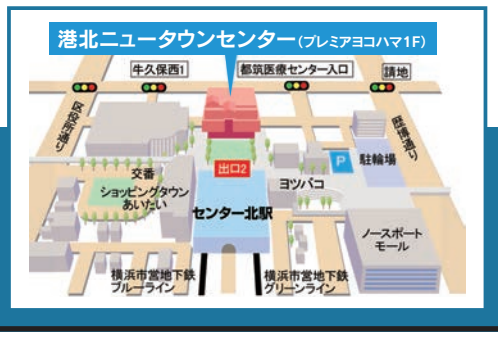

今からはじめる
シニアの住みかえ
ご相談はこちらの店舗に▶

東急リバブル株式会社
港北ニュータウンセンター
フリーコール 0120-045-913

都筑区中川中央1丁目30-1 プレミアヨコハマ1階
営業時間 10:00～18:00　定休日 毎週火曜日・水曜日
横浜市営地下鉄ブルーライン・グリーンライン「センター北」駅歩1分
国土交通大臣（12）第2611号（一社）不動産流通経営協会会員
（一社）不動産協会会員（公社）首都圏不動産公正取引協議会加盟

横浜清風高等学校

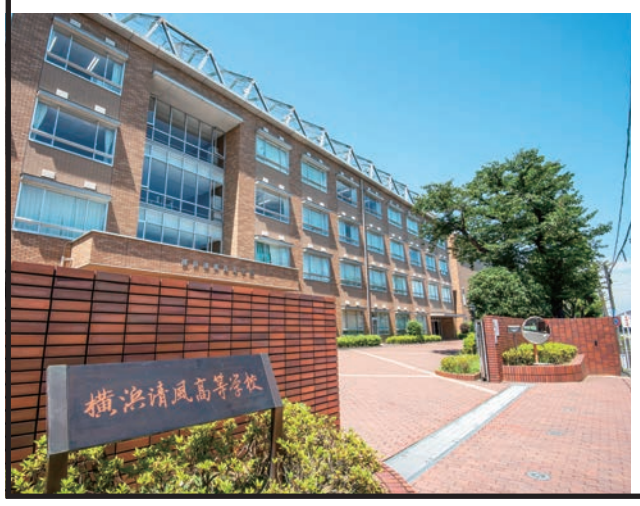

学校説明会

10月24日㊏ 10:00～11:15 13:30～14:45
11月 7日㊏ 10:00～11:15 13:30～14:45
11月21日㊏ 10:00～11:15 13:30～14:45
11月28日㊏ 13:30～14:45

清風祭（文化祭）

9月19日㊏ 9:00～14:00

夜間相談会

11月13日㊎ 17:30～19:00

※ホームページからの事前予約が必要です。

TEL045-731-4361
横浜市保土ケ谷区岩井町447番地
JR横須賀線「保土ケ谷駅」東口徒歩約8分
京急線「井土ケ谷駅」徒歩約15分

YOKOHAMA DeNA BAYSTARS Certification examination
THANK YOU ALL FANS

＼知ればもっと好きになる！／

横浜DeNAベイスターズを楽しもう！

知っているようで意外と知らない、ベイスターズの歴史や豆知識を検定でチェック！
9月の注目ゲームほか、スタジアム以外でも楽しめる「THE LIVE」など、
今こそ知りたいベイスターズの魅力をお届けします。

写真提供©YDB　企画・編集：アリフト編集部

横浜DeNAベイスターズ検定（全10問）

Q1 横浜DeNAベイスターズの初代監督は？
❶ 尾花髙夫
❷ アレックス・ラミレス
❸ 中畑清

Q2 球団創設時（1949年）のチーム名は？
❶ 大洋ホエールズ
❷ 株式会社まるは球団
❸ 横浜ベイスターズ

Q3 1998年に日本一に輝いた際の監督は誰？
❶ 権藤博
❷ 近藤貞雄
❸ 大矢明彦

Q4 2026年シーズンから新しく就任した監督は誰？
❶ 三浦大輔
❷ 相川亮二
❸ 鈴木尚典

Q5 2026年シーズンのシーズンスローガンは？
❶ 横浜進化
❷ 横浜奪首
❸ BE A TEAM, WIN IT ALL

Q6 横浜DeNAベイスターズは、2026年で誕生から何年目（何周年）を迎えた？
❶ 10年目
❷ 15年目
❸ 20年目

Q7 本拠地である横浜スタジアムの通称（愛称）は？
❶ ハマスタ
❷ 横スタ
❸ ベイスタ

Q8 公式マスコット「DB.スターマン」の体重は？
❶ ボール5個分
❷ みかん10個分
❸ ボール10個分

DB.スターマン

Q9 球団のオフィシャルパフォーマンスチームの名前は？
❶ diana
❷ Victory
❸ Blue Winds

Q10 球団歌のタイトルはどれ？
❶ We☆YOKOHAMA
❷ 勇者の遺伝子
❸ 熱き星たちよ

Q1:③中畑清 / Q2:①大洋ホエールズ / Q3:①権藤博 /Q4:②相川亮二 / Q5:③BE A TEAM, WIN IT ALL / Q6:②15年目 / Q7:①ハマスタ / Q8:③ボール10個分 / Q9:①diana / Q10:③熱き星たちよ

ハマッ子度診断

正解が0～3問	正解が4～7問	正解が9～10問
まだまだ修行中！これからハマッ子への道を歩もう	なかなかのハマッ子！もう一歩でベイスターズ通	筋金入りのハマッ子！あなたは立派なベイスターズファン

ホーム開催

9/18㊎	9/19㊏	9/22㊋	9/23㊌	9/25㊎	9/26㊏	9/27㊐	9/28㊊	9/29㊋
18:00	18:00	18:00	18:00	18:00	14:00	14:00	18:00	18:00
VSヤクルト	VSヤクルト	VS中日	VS中日	VS阪神	VS阪神	VS広島	VS広島	VS中日
横浜	横浜	横浜	横浜	横浜	横浜	横浜	横浜	横浜※予備日

アウェイ開催

9/20㊐	9/21㊊
18:00	14:00
VS阪神	VS阪神
甲子園	甲子園

最新情報は公式HPをチェック！

七五三のご祈願は川崎柿生のこんぴら様へ

お子様の健やかなご成長をお祈り致します。

古くは平安時代ごろから男女三歳で髪置、男子五歳で袴着、女子七歳で紐解のお祝いの儀式がありました。11月15日に日ごろのご加護に感謝し、今後も健やかに成長するよう願います。

ご祈祷（午前9～午後4時）は事前予約制

御神徳を授かりますよう御神札と参拝の記念品をお渡しいたします。
御祈祷の予約は社務所までお電話を（受付時間：午前9時～午後6時）ホームページ（左記QR）からも24時間ご予約いただけます。
（3ヶ月前より承ります）
◎その他、学業成就、身体健全の御守りと、絵馬なども授与所にて頒布いたします。

ご予約はこちらから

武州柿生 琴平神社　駐車場完備
044-988-0045
川崎市麻生区王禅寺東 5-46-15

交通
田園都市線　たまプラーザ駅より
柿生駅行きバス「琴平下」下車すぐ目の前
小田急線　柿生駅より
たまプラーザ駅行き　虹ヶ丘団地行き
溝の口駅行きバス「琴平下」下車すぐ目の前

琴平神社　検索

包丁の使用も
ほとんどないので簡単！
未経験でも安心な

調理補助スタッフ大募集！ パート

時給 1,225円～
※10月より時給1,279円

☆早番手当
8:00までは
時給30円UP！

特別養護老人ホームでの簡単な調理や盛り付け、
食器洗浄などの調理補助のお仕事です。
半調理済みの食材なので1から調理することはありません。
未経験の方でも安心して始められるお仕事です。

時間
①5:30～11:30（都筑）　②13:30～19:45（都筑）
③12:30～19:00（市ケ尾）
週3日～OKです！
※勤務日数はご相談ください。

待遇
交通費実費支給／車・バイク・
自転車通勤可／社保完備／扶養内可

応募
まずはお気軽にお電話ください。
相談やお問い合わせだけのご連絡も大歓迎です♪

2施設同時募集！

60代以上も多く在籍、元気に活躍しています♪勤務時間で午前・午後の時間を有効活用できちゃいます！

このお仕事のいいトコロ

包丁もほとんど使わない簡単な調理の補助なので家事の延長で始められる！

早番はお昼前に終わるので、午後の時間が自由！

遅番は午前中はゆっくりできて働きやすい♪

勤務地

特別養護老人ホーム 都筑の里
都筑区茅ヶ崎東5-13-1
田園都市線「江田」駅よりバス20分
バス停「大崎橋」下車 徒歩3分
横浜市営地下鉄「センター南」駅より徒歩15分
受動喫煙防止の施策：屋内禁煙

特別養護老人ホーム ビオラ市ケ尾
青葉区市ヶ尾町25-6
東急田園都市線「市が尾」駅より徒歩4分
受動喫煙防止の施策：屋内禁煙

株式会社ティービーフーズ
横浜市青葉区市ケ尾町1065-3 A-101A
080-5927-7199
担当直通／菊井（キクイ）

スタジアムだけが、
ベイスターズ観戦じゃない！

「THE LIVE」で応援しよう！

横浜スタジアムでの試合はもちろん、ビジターゲームも大型LEDビジョンで楽しめる「THE LIVE Supported by 大和地所」。ライブビューイングと飲食、グッズを組み合わせ、スポーツ観戦をもっと身近に楽しめる横浜の新しいライブエンターテインメント空間が誕生。ハマっ子なら要チェック！

THE LIVE Supported by 大和地所

毎日が"LIVE"で満たされ、訪れた人々が心をひとつにする街の新しい居場所。横浜スタジアムでの試合開催日に限らず、球団主催試合やビジターゲームを大型LEDビジョンで放映します。さらに、バスケットボールやサッカー、音楽ライブなど多彩なコンテンツも楽しめ、ライブビューイング×飲食×グッズの融合で、年間を通して横浜の街に熱狂と感動を届けます。

ハマニスタ

ハマニスタが集う、DeNAベイスターズ直営ダイナー「GATHERING DINER」。大型ビジョンでのスポーツ観戦とともに、野球ボール型ハンバーグやマスコットスイーツ、コラボメニューなど、ベイスターズファン必見のグルメを楽しめます。食を通じてファンとチームをつなぎ、みんなで熱く応援できる空間。

**DB.キララの
いちご蒸しカステラ 900円**

DB.キララのかわいさを詰め込んだ、いちご味の中華風蒸しカステラ。ふんわりやさしい甘さで、見た目もキュート。試合観戦のおともや食後のデザートにもおすすめで、お子さまから大人まで楽しめる味わいです。

BAYSTARS ALE 900円

爽やかな柑橘系の香りとフルーティーな味わいが魅力の、ベイスターズオリジナルビール。開発時には選手やコーチなどチーム関係者へのアンケートを実施。その声をもとに、ベイスターズらしい味わいを追求して誕生しました。

**ボールバーグ
プレート
1,500円**

肉厚なボール型ハンバーグに半熟卵、香り高いターメリックライスを合わせた、見た目も楽しいワンプレート。スープも付いて満足感たっぷり。ベイスターズ観戦を盛り上げる、ファンにうれしい一皿。

※価格やデザインが変更になる場合があります
※価格は全て税込です

**横浜市中区港町
1丁目1番1 THE LIVE
JR根岸線「関内」駅
南口より徒歩1分**

ARIFT

SNSやウェブサイトでも地元情報をより広く、早く、多くの方にお知らせ！

Instagram　LINE　WEBサイト

じもと、
もっと、
楽しく。

Instagram

地元のグルメ・おでかけ・新店情報などを発信。ARIFT誌面の情報やNEW OPEN、旬のTOPICSが満載！『じもと、もっと、楽しく。』をモットーにメディア会社発の信頼できる情報をお届けします。

いますぐアクセス>

LINE

お友達登録して、毎月変わるプレゼントに応募しよう！そのほかにもご自身の希望する地域のイベント情報や新店の情報をLINEにお届けします。みなさんに教えたい街の情報の投稿もお待ちしております。

いますぐ
お友達登録>

アリフトWEB

ARIFT(アリフト)に掲載された情報はもちろん、イベントや新店情報などを随時更新。近所のお店のお得な情報を毎月お届けしています。毎月変わるプレゼントもお楽しみに！

いますぐアクセス>

Let's Begin!

はじめよう、まなび時間

スクール&おけいこ

School special feature starting from Now

新しいことにチャレンジしたい！
そんな方は習いごとをはじめてみませんか？
地元のスクール情報をご紹介します。

みんなの謎解きタイム

9月の謎解き

イラストをヒントに
？？？？があらわす言葉を
かんがえてみましょう。

正解とヒントは
下記QRコードから！

正解はこちらのQRから
「9月の謎」と入力してね

答えが表す4文字の飲み物は？

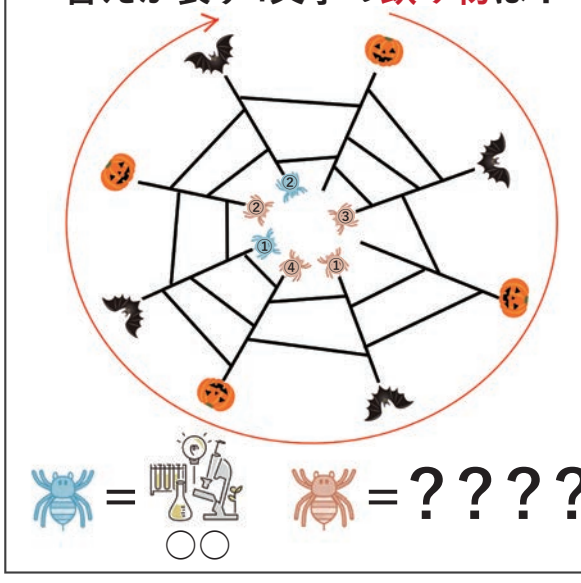

港北TOKYU S.C. A館4F
ハロー！パソコン教室内
TEL045-507-7005
横浜市都筑区
茅ケ崎中央5-1
港北TOKYU
S.C. A館4階
詳しくはこちらから

個性を活かす指導で
御三家・難関校から
上位中堅校まで対応

プロ講師による完全少人数定員制
中学受験専門 鉄能会
集団指導 × 個別指導

鉄能会は御三家・難関上位校、
鉄能会NEOは上位中堅校をターゲットとした「専任講師による中学受験専門塾」です。

［鉄能会 自由が丘校］
TEL.03-6421-4431
世田谷区奥沢5-27-5
魚菜エステートビル 2F

［鉄能会 鷺沼校］
TEL.044-862-7102
川崎市宮前区鷺沼3-1-24
鷺沼吉野ビル 4F

［鉄能会 青葉台校］
TEL.045-530-9771
横浜市青葉区榎が丘1-9
青葉台由樹ビル 4F

［鉄能会NEO たまプラーザ校］
TEL.045-905-4621
横浜市青葉区美しが丘5-2-14
たまセンター第2ビル 2F

中川駅にいいとこ取りの街角スポーツクラブ誕生！
ーケイボディーースタジオー
K-body studio
トータルフィットネススタジオ
中川駅 徒歩1分
スポーツクラブの楽しさ満載

＼こんな方にオススメ！／
機械を使った運動は苦手
医者から運動を勧められている
安全に楽しく運動したい！
運動したい！と思っている

単発 1回 3,000円
チケット 5回 12,000円 1回あたり 2,400円
10回 20,000円 1回あたり 2,000円
シニアパス(60歳以上)もご用意しています

TEL.080-9280-1278
K body studio total fitness
都筑区中川1-18-11 栄ビル4階
営業時間 9:00～21:00
体験予約など問い合わせはこちら
LINE

ARIFT読者限定
体験2回で2,000円
有効期限　2026年10月末日まで

きっと見つかるあなたの楽器『弾いてみたい！』を見つけませんか？

選べる特典 10月31日まで
入学金
通常一般 ~~11,000円~~
幼児・小中高生 ~~6,600円~~
0円
もしくは
楽器プレゼント！
【プレゼント対象楽器】
アコースティックギター（フォークギター）・クラシックギター・エレキギター・エレキベース・ウクレレ

初めての方も、もう一度始めたい方も大歓迎♪お子さまから大人の方まで、それぞれのペースを大切に、一人ひとりに寄り添ったレッスンを心がけています。一緒に音楽を楽しみませんか？まずはお気軽にお問い合わせください！
主任 大泉未来先生

＼まずはお気軽に体験へ／
無料体験実施中！
体験予約はこちらから▼

新堀ギター教室では、ギターはもちろん、他にも様々な楽器が学べます。
☑ 独学では限界が…
☑ 楽譜が読めないけど大丈夫かしら…
☑ やっぱりあの楽器やってみたい！
エレキベース　ドラム　ヴォーカル　ウクレレ　バンド　ギターアンサンブル　など
学べる楽器の詳細はHPから♪

新堀ギター音楽院
中山教室
アリフトを見たとご連絡ください
TEL:045-931-8338
横浜市緑区中山1丁目1-16
新堀ギタービル2F

JR 中山駅 徒歩3分
Instagram

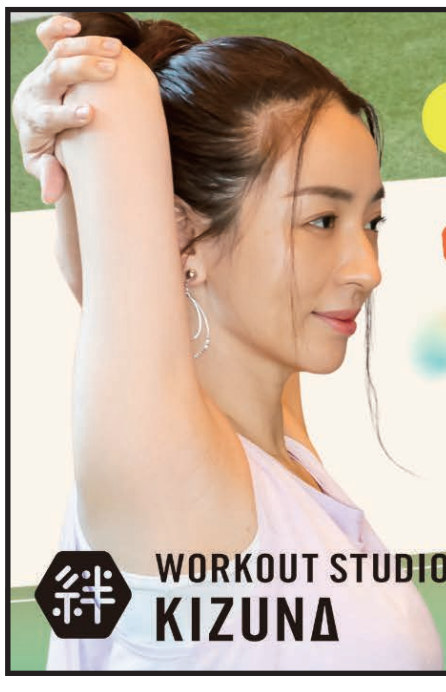

ご予約時「ARIFTを見た」で
初月会費 ~~23,800円~~
入会金 ~~20,000円~~
初月0円！
各店舗 先着5名
※12ヶ月コース限定
マンツーマン指導
整体も受けれる
手ぶらOK 初心者歓迎
パーソナルジム 絆 workout studio
きつすぎない、高すぎない、だから続く
まずは0円体験から！
WORKOUT STUDIO KIZUNA
電話で予約 センター南店：045-944-1237
電話で予約 センター北店：045-507-8202

ARIFT | EVENT & NEW OPEN

今知りたい街のイベントや新しいお店をご紹介

企画・編集：ARIFT編集部

ARIFTのブランドサイトでは
もっとたくさんのイベント情報を発信中！
詳しくはコチラ

EVENT 9.19 SAT » 23 WED

こどもの国 自然スタンプビンゴ（秋バージョン）

生き物や遊具のスタンプを押して自作したビンゴカードで、園内の本物を探して遊ぼう！どなたでも気軽に参加できる、こどもの国を巡る楽しい探索イベントです。

こどもの国（横浜市青葉区奈良町700）／東急こどもの国線「こどもの国駅」下車、徒歩約3分／開園（9:30）～14:00（ゴールは16:00まで）／参加費100円（ささやかな景品付き）　別途、こどもの国 入園料／※受付場所：正面入口広場

8/1 OPEN

一流現役プロが教える本格ダンススタジオ

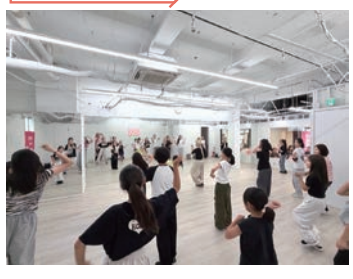

あざみ野・たまプラーザエリアの本格派ダンススタジオ！現役トップインストラクターが基礎から丁寧に指導。キッズから大人、未経験者からプロ志望まで対応の充実プログラムで、基礎からしっかり学べます。

GOODMANS DANCE STUDIO
TEL 070-9033-1173
横浜市青葉区新石川2-15-1　第二グリーンシティビル1F／田園都市線・横浜市営地下鉄ブルーライン「あざみ野駅」より徒歩5分／平日16:00～22:00 土曜12:00～15:00／日曜・5週目（29日,30日,31日）定休

SHOP information

地元をもっと楽しく
いま行きたいとっておきのお店をご紹介

掲載情報は変更になる場合がございます。ご利用の際は最新の情報をご確認ください。

≫センター南駅から徒歩5分

焼き立ての香りに包まれる季節がやってきた!!
秋本番！窯出しアップルパイ 860円 13時～数量限定

Instagram はこちら

ポーモデアーモのアップルパイを一口食べたその瞬間、白雪姫もびっくり！その美味しさに、まるで魔法のりんごを口にしたかのように、幸せな笑顔が自然とこぼれます。サクサクの生地に包まれたジューシーなリンゴと甘さ控えめの香ばしい風味が、あなたの午後をちょっと特別にしてくれるでしょう。
1ホール（2～3名様用）860円。なくなり次第終了。
ご予約不可、現金のみのお取り扱いになります。

『秋のりんごタルト』1,050円（税込）
9/19・26の2日間13時～数量限定 ！
りんごのコンポートと香ばしい生地が絶妙な『秋のりんごタルト』数量限定、ご予約不可になります。

アップルパイの店 ポーモ デ アーモ
TEL 045-941-0450
都筑区茅ケ崎中央13-3／営業日:火・水・金・土
13:00～17:00／現金のみ／ビニール10円、紙袋30円
※エコバッグ等あると助かります。

懇親会・女子会・ママ会
ランチから深夜まで！食べたい人も飲みたい人も楽しめるお得なコースをご用意しました。

お得な料理5品～と3時間飲み放題で
4,200円(税込) 4,500円(税込) 5,000円(税込)
個室あります　テラス席あり ペット可です　ご予算に応じてご用意OK

ランチ 1,100円(税込)
【パスタランチ】サラダ・パン・ソフトドリンク・デザート付
【カチャトーラ】サラダ・パンorライス・ソフトドリンク・デザート付
【タコス】ソフトドリンク・デザート付

Bim Bum Bam
RESTAURANT&BAR
TEL 045-944-4660　詳しくはこちら▶
横浜市都筑区茅ヶ崎中央13-16
11:30～翌朝4:00まで
※変更の可能性あり
年中無休　駐車場2台
アルバイト大募集
ビンブンバン　センター南

ランチ 定価1,100円▼ 100円引き
※本券持参に限り有効※他券併用不可※1回のご来店につき1枚まで※1枚で4名様まで有効※予約不可※現金でのお支払いに限る※コピー不可※ランチメニューにのみ利用可
2026年10月22日まで

ディナー 5,000円以上のご利用で 10%OFF
※本券持参に限り有効※他券併用不可※1回のご来店につき1枚まで※予約不可※現金でのお支払いに限る※コピー不可※コースメニュー不可
2026年10月22日まで

今月のグルメ

おいしく食べて、キレイを磨く。厳選！いちじくグルメ

企画・編集：ARIFT編集部
※掲載商品の内容・形・価格等は予告なく変更になる場合がございます。予めご了承ください。

Instagramでも情報発信中。9月は多国籍グルメとベーグル！

1909年創業の老舗が贈る 夏の極上涼菓

映日果　1,836円
いちじくを赤ワインゼリーと自家製こし餡の水羊羹で挟んだ唯一無二の逸品。北海道産小豆の豊かな風味が際立つ、みずみずしくひんやりした口あたりは贈り物にも最適。
和菓子処かわはら
TEL045-981-0018／横浜市緑区長津田5-4-28（※予約や注文は店頭かお電話のみ）
店舗情報は▼

フレッシュないちじくを贅沢に味わう限定品

まるごといちじくロール　2,700円
いちじくを丸ごと3つ使用した大人気のロールケーキ。ふわふわの生地と甘さ控えめの生クリームが果実を引き立て、暑い夏でもさっぱりと楽しめる旬の逸品です。
メープルハウス たまプラーザ店
TEL045-273-8822／横浜市青葉区美しが丘4-26-3 ピンひらはらばし101
店舗情報は▼

贅沢いちじくの爽やかジェラート

いちじくヨーグルト（ご注文はダブルから）　700円
旬のいちじくを贅沢に使用。ヨーグルトの爽やかな酸味と合わせた、やさしい甘みとほどよい酸味が広がる、まろやかな味わいのジェラートです。（フレーバーにより価格異なる）
Gelateria Nicolita
横浜市都筑区中川7-2-3 102（※フレーバーは週替わりの為タイミングによっていちじくの提供が無い場合有）
店舗情報は▼

年齢・経験不問 直行直帰OK！
首都圏で500人以上活躍中

情報誌アリフト　配布員応募受付
0120-856-046
受付：平日10:00～17:00

地域を巡って健康維持にちょうどいいお仕事始めよう！
ポスティングで運動不足を解消
副業・Wワーク、健康維持、ダイエット、地域貢献など目的はさまざま。まずはお気軽にお電話ください！

ご近所を徒歩または自転車で情報誌ARIFTを配布するお仕事です

報酬　・配布部数による出来高制〈月収例〉2,000～10,000円程度
内容　・情報誌アリフトをご家庭のポストに配布していただく業務委託のお仕事です。
・アリフトはご自宅に配達されるので出社不要です。
・配布していただく地域はご自宅周辺なので安心して配ることが出来ます。

資格　・月1回、火～土にお仕事できる方。
・携帯電話をお持ちの方。
※学生の方は不可です。
勤務　・ご自宅から徒歩圏内の地域。
※別の方が先に担当している場合、ご希望の地域をお選びいただけない場合もあります。

〈ご希望の地区の空き状況はお問い合わせください〉
株式会社 中広メディアソリューションズ　横浜市西区みなとみらい3-3-3 横浜コネクトスクエア11F

Zoomでのお仕事説明もOK

≫センター北駅より3分 1番出口ピンクのビル5F

五十肩・腰痛・肩こり・首肩痛
健康堂におまかせください

詳しくはこちら

ご予約時アリフト見たで
60分 4,800円→ **3,100円**
※初回限定価格
2026年10月末迄

ご予約時アリフト見たで
80分 7,700円→ **5,200円**
※初回限定価格
整体（リンパ＋気功）＋ハンド＋ヘッド＋足裏
2026年10月末迄

ツボ・経絡・血管・リンパに働きかけ、日々の疲れなどから身体に溜まった老廃物の排出を促して、不調を改善します。手や肘を使用し身体のツボや経絡に作用させ、筋肉のコリをほぐして脊椎の歪みを正します。血行の循環を改善させることで人間本来の自然治癒力UPを促します。

中国気功整体院 健康堂
TEL 045-912-9968
都筑区中川中央1-22-17-5F
11:00～21:00

Let's 脳活!

ナンプレ

「ルール」をもとに白マスを埋めましょう。
A～Cの合計は？

ルール
◆9×9のマスに、1から9までの数字を入れていきます。
◆タテ列・ヨコ列・3×3ブロックの中では、それぞれ同じ数字を使ってはいけません。

			7			8		
	A		8	1		3	5	
						7	6	
		8			2		9	
	2			B			4	
	7		1			5		
	6	9						
	8	1		2	3		C	
		5			6			

★答え 9+9+7=25

今年中に変わりたい方へ！
耳つぼで3ヶ月で−10kg目指しませんか？

＼耳つぼ3大特徴／
食欲コントロールをサポート
運動必要なし
1日3食 禁止食材なし

こんな方におすすめ！
☑ダイエットが続かない
☑暴飲暴食がやめられない
☑ストレスで食べ過ぎてしまう
☑運動ができない・したくない
☑リバウンドを繰り返している
☑健康診断の数値が気になる
☑年齢とともにやせにくくなった

「痩せるのはもう無理…」からの決意！！
過度な運動で不調になり、食事制限などいろいろ試してもリバウンド。「どこまで成長するの？」と娘に言われ一人ではもう無理…と思っていた時に出会ったのが耳つぼでした。初めは半信半疑でしたが、勇気を出して始めた結果、4ヶ月で13kg減！あの時、一歩踏み出して本当に良かったです。次はあなたの番です！あなたの「変わりたい」気持ちを全力で応援します。（61.5kg→48.5kg／4ヶ月）

先着7名様限定！
＼しっかり体験してから始められる！／
カウンセリング＋耳つぼ施術体験
通常価格~~3,080円~~(税込)
特別価格 1,500円(税込)
まずはこちらにご連絡を

Ruby Beauty Diet Salon
耳つぼダイエットサロン Ruby（ルビー）
080-6601-0718
10:00～21:00（時間外応相談）／不定休
センター南店
横浜市都筑区茅ケ崎中央52-1 グランエクシード405
センター南駅より徒歩3分

LINE　リットリンク　ILB

一生の健康はゼロ歳のお口から
都筑・相模原 キッズデンタルランド
Tsuzuki&Sagamihara Kids Dental Land

ゼロ歳からの口腔育成

歯並びや虫歯は、
生まれつき
決まるものでは
ありません。

「食べる・飲む・呼吸する」といった日常の機能の発達が、
アゴの成長や舌の位置を決定します。
0歳からの正しいアプローチで未来の歯並びと健康をプレゼント。

「虫歯を作らない、歯並びを育てる」を根本サポート

食べる機能と発達を促す 食育サポート
お子さまの正しい成長を促す鍵は、
毎日の食事にあります。

重要なポイント
●離乳食の進め方
●スプーンの使い方
●コップ飲みの練習

専門家が発達に合わせた食育指導を実施。
マンツーマンで、食べ方、おやつの選び方、
歯みがき・フロスの方法まで丁寧に
サポートし、ご家庭での実践を
応援します。

専門家による 個別検診と継続サポート
お子さまの正しい成長を促す鍵は、
毎日の食事にあります。

●専門的なお口の機能発達評価
●虫歯リスクチェック
●継続的な成長記録

小児歯科専門スタッフが常駐。子育て中の
親御さんに寄り添う温かい環境で、
継続的にサポートいたします。

都筑院
☎045-912-1181
横浜市都筑区中川1-19-23 大久保第5ビル1F

相模原院
☎042-776-8201
相模原市中央区清新3-7-1

≫中山駅北口より徒歩2分

相続、遺言等の生前対策 お気軽にご相談ください 「頭の保険」任意後見も対応可能です

HPは こちら

緑区・都筑区を中心に地域の皆さまに頼れる法律事務の専門家として、不動産登記・商業登記・相続・相続放棄・遺言を中心にご相談を承っております。認知症などの判断能力低下に備えあらかじめ契約を締結して後見人を選任する「任意後見」や、相続時のトラブルを防ぐための「遺言書作成」など、将来の不安に備えて早めに情報収集や準備をすることでご提示できる解決策は広がります。「とりあえず相談」も大歓迎です。

相続登記をせずに放置している不動産はありませんか。2024年4月1日から相続登記が義務化されました。正当な理由なしに相続登記を怠った場合10万円以下の過料に処されます。登記が難しい場合は過料を回避する方法もありますので、専門職である司法書士にご相談を。

司法書士いしばし事務所

TEL 045-482-4179

横浜市緑区中山1-6-17-204号／9:00～18:00／土・日・祝日定休(事前予約で時間外対応可)／お問合せはQR(ホームページ)からも受け付けております

≫川和町駅より徒歩4分/バス停寺家町下車徒歩2分

木目調タイルや植栽の配置を工夫するだけで、お庭の表情を変化させられます

HPは こちら

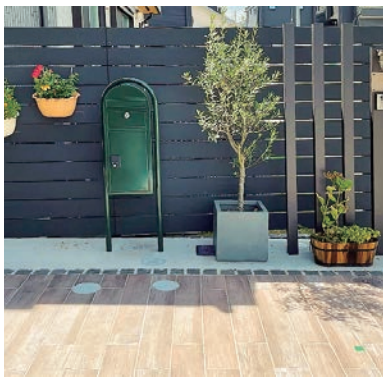

今回は木目調タイルを採用した施行例をご紹介。玄関前のアプローチに採用した木目調タイルは、耐久性が高く汚れにくいため以前から人気でしたが最近「ジャパンテック」として和の要素を取り入れたデザインが再注目。黒やグレーの外壁が主流の現代住宅とも相性抜群。植栽は直植えではなくプランターに。大きくなりすぎる心配や水道管・ガス管の損傷リスクがなく移動も簡単、手軽にガーデンの雰囲気を変えられます。

ご相談からプラン・設計・施工・アフターサービスまでプランナーが責任を持って承ります。[施工までの流れ] ご相談→現地調査→プランお見積→ご契約/工事→確認/完成 思い描くお庭のイメージをお伝えください。お見積は無料です。

ガーデン工事専門店 スコップ

TEL 0120-354-815

[川和店] 都筑区川和町1835-5 [寺家店] 青葉区寺家町243-2／10:00～18:00／水・祝定休※ショールームは事前予約制。HPから当店のリーフレットをDL可能。

甲状腺　糖尿病

日吉 八木医院

内分泌内科・糖尿病内科

〒223-0062
横浜市港北区
日吉本町1丁目1-6

八木医院 日吉

	月	火	水	木	金	土	日	祝
9:00～11:30	—	○	○	—	○	※	—	—
14:00～16:30	—	○	—	—	○	—	—	—

△は一般内科のみ　※土曜は9:00～13:30

東急東横線・目黒線・市営地下鉄
日吉駅（西口）徒歩1分

045-561-2095

好きな世界観が見つかったら、形にしてみませんか？

作るって、楽しい！

※画像はイメージです

ランタンは、クリエーターとして自立した活動、制作ができる環境をご提供いたします。

横濱硝子

ガラスの中に広がる美しい青。数ある「横浜ブルー」の中でも、ひときわ印象的な輝きを放ち、今や世界中を魅了する横濱硝子の青には、横浜らしさを表す絶妙な色の配合とこだわりがあった。創業者の想いを受け継ぎながら挑戦を重ねる「横濱硝子」。その精巧でありながら愛らしい作品の数々をランタンでもお買い求めいただけます。

照明と雑貨のお店　ランタン

都筑区中川中央1-36-5

ECサイト開設まで少しお時間をいただきます関係で、当面は実店舗での販売のみとなります。また、多くのアイテムが、1点限りの希少性が高い品になりますので、お早めにお買い求めください。

詳しくは

お問合せは Instagramから お気軽にどうぞ

横浜の動物たちの不安に寄り添って20年以上。

犬・ネコの病気やケガ

夜間救急

横浜駅西口すぐ　年中無休

DVMsどうぶつ医療センター横浜西口病院

救急診療受付時間 20:00～3:00

かかりつけ医の休診日には日中も対応できます。お困りの際はご連絡ください。(9:00～19:00)

愛するペットの具合が悪い…こんなときは慌てずに

まずは当院にお電話ください

- ☑ぐったりしている
- ☑異物や薬品などを飲み込んでしまった
- ☑痛がっている
- ☑苦しそうにしているけど理由が分からない

いざという時の為に、スマホに保存！ 詳細はこちらから▶

言葉を持たない動物の一番の理解者になりたいあなたへ

DVMsどうぶつ医療学院

プロを目指す方から、ペットと一緒に過ごす為の知識、救命、ワンちゃんと一緒に参加できるセミナーなどを開講中！

HP

一緒に働いてみませんか！

正社員　パート

獣医師・愛玩動物看護師 募集中！

求人詳細は QRを ご覧ください

受診のステップ

STEP 1 必ず事前にお電話にてご連絡ください

TEL 045-320-9099

電話で、現在の状況を教えてください。
スムーズな診療・治療のための準備が可能になります。

STEP 2 横浜駅方面を目指して、気を付けてお越しください

来院時に必ず必要なもの

- 身分を証明できるもの（免許証など）
- 現金またはクレジットカード

できればご持参いただきたいもの

- 現在飲ませているお薬
- 最近行った血液検査、尿検査などの検査結果
- 便、尿、吐物など診療の一助に成り得るもの
- 異物や薬品などを飲み込んでしまった場合、同じ物
- 動物保険の保険証書・保険書類

横浜駅西口すぐ

※お車でお越しの際は、近隣のコインパーキングをご利用ください

横浜市神奈川区沢渡2-2

地図詳細

保存版

DVMsどうぶつ医療センター横浜西口病院

救急医療のスペシャリスト。夜間の不安を解消する目的で、有志の獣医師達により2004年1月に開設しました。

高価買取を誠実に実現します！

愛車を含めたご家族全員にとって、
最適なご提案を行います

「愛車との別れの寂しさ、私も知っています」

「そろそろ乗り換え?」「免許を返納?」など、そんなお車の悩み、ありませんか?
ハッピーカーズ横浜北部店のオーナー・店長の米田です。
私自身、何度も車を乗り継ぎ、売却の苦労や愛車と別れる寂しさを経験しています。
また、親の免許返納、子育てや転居、子供の独立、自分の定年退職(からの開業)など、多くの経験もございます。だからこそ当店は、様々なライフステージのお客様に寄り添い、「地元の車好き」として、「お車を含めたご家族皆様に対して、最適なご提案をする」事をモットーとして活動しております。定年までの前職では、法人のお客様の様々な課題(漠然とした課題も含めて)を解決する事を主体とした営業でしたので、ほわっと「どうしようかな?」という時こそ、ご相談下さい!乗り換え方法、免許返納、相続手続きのご相談等も大歓迎です。お客様のお立場に立って、最適なご提案をさせて頂きます。(今売らない方が良いという事も勿論ございます)詳しくは、公式サイトやクチコミをご確認下さい。お会いできる時を楽しみにしております!

横浜北部店が信頼できる理由
地域密着!　低コストだから高価買取!　即日お支払い対応!　後日の減額なし!　無料・出張査定!　キャンセル可!　即決を求めません!　名義変更も手早く!

Google クチコミ

クルマ高く売るなら!
ハッピーカーズ®
クルマ高価買取専門店　全国約160店舗
横浜北部店　横浜市青葉区大場町356-42
神奈川県公安委員会許可番号 第451910010049号
TEL080-3910-1495
公式サイト

買取大吉 KAITORI DAIKICHI

大切にしてきたお品物の価値を丁寧に査定します

金、プラチナ、貴金属、ジュエリー
今が売り時!ぜひ川崎東有馬店にお持ちください!

ブランドバック・小物
ルイ・ヴィトン、エルメス、シャネルなど買取強化中!

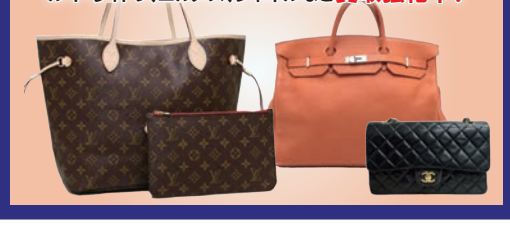

ブランド時計
ロレックス、カルティエ、ブレゲなど買取強化中!

貴金属以外も買取しております
ハイブランドのBAGやジュエリーなど
2点以上ご成約で
買取金額
5,000円UP!!
※一部除外品あり
有効期限2026年10月末日

古物商許可番号：第452560007192号

買取大吉 KAITORI DAIKICHI　川崎東有馬店
川崎市宮前区東有馬5丁目26-10　TEL：044-863-8119
HP　Instagram
営業時間／10:00～19:00
定休日／年中無休
MAIL：kawasaki-higashiarima@kaitoridaikichi.jp
買取時には免許証・マイナンバーカードなど「ご本人確認書類」を必ずお持ちください。
無料P有り

地域最大級3,300㎡に、国内外の有名ブランドが大集結!!

家具 ダイナミックチャリティバーゲン

in パシフィコ横浜ホールC

憧れのあの家具も
80%MAX OFF

9/26(土)・27(日)
10:00～19:00
(18:30受付終了)
【27日のみ】
10:00～18:00
(17:30受付終了)

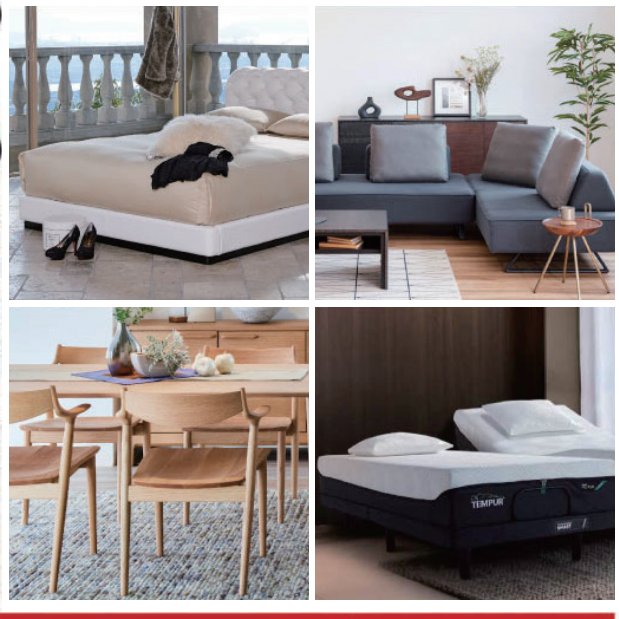

配送料100%ポイント還元
会場特別割引
分割手数料0円
ご不要家具引取0円

イベント詳細やご招待状はこちら
ソファ・ベッド・ダイニングなど他アイテムもご覧いただけます
主催：村内ファニチャーアクセス（042-691-1211(代)外商部）

maruetsu マルエツ

はじめての ネットスーパーなら マルエツの オンラインデリバリー！

ONLINE DELIVERY

入会金・年会費無料！

新規会員募集中！

WAON POINT がたまる！使える！

冷蔵・冷凍食品もお届け！

ご注文当日から6日先までお好みのお届け日を選べる！

在宅確認後の置き配OK！

さらに！毎月のご利用回数に応じて

クーポンプレゼント！

1か月のご利用回数	特典内容
1回以上	送料無料クーポン2回分
3回以上	イグニカポイント 2倍 または WAON POINT 5倍
5回以上	イグニカポイント 4倍 または WAON POINT 10倍

クーポンの配信予定日 翌月10日頃

※クーポンは配信から30日間ご利用いただけます。クーポン表示、またはポイント受取りのためには、ポイント付与の設定をイグニカポイントまたはWAON POINTにする必要があります。

1回のお買物 8,000円(税抜)以上で 配送料無料

※店舗都合による品切れで8,000円(税抜)未満となった場合も配送料無料。
※一部対象外商品あり。

通常配送料 220円(税込み)

まずはダウンロード または「マルエツネットスーパー」で検索！

Google Play で手に入れよう　App Store からダウンロード

公社の賃貸

10/1(木) 募集開始 子育て世帯におすすめの賃貸住宅

「横浜若葉台団地」

※受付は先着順となります。※受付開始日がずれる可能性もございます。

＼バス利用で／
【3路線利用可能】JR横浜線 十日市場駅／東急田園都市線 青葉台駅／相鉄線 三ツ境駅

仲介手数料なし　更新料なし　礼金なし

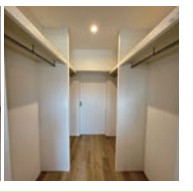

物件概要

- 間取り：1LDK
- 専有面積：58.07㎡（バルコニー面積：7.47㎡）
- 家賃：88,100円（3-2棟 1014号室）
  ※共益費6,500円（10階・西向き）
- 申込資格：①申込日時点で、小学生以下の子どもを養育している世帯（出生前は含まない）
  ②契約始期日から1ヶ月以内に入居し、入居した証明書類として住民票（世帯全員（続柄記載）のもの）の写しを提出できる方
  ※その他、諸条件あり
- 所在地：横浜市旭区若葉台3-2若葉台中央バス下車約5分
- その他：保証会社を利用することで、連帯保証人不要プランあり（手数料あり）

おすすめポイント！

- ■玄関
  ベビーカーや外遊びグッズが置ける広い玄関
- ■ファミリークローゼット
  家族みんなで使える大きな収納スペース
- ■対面キッチン
  （ベビーゲート後付け可）
  子どもを見守りやすいキッチン
- ■サッシ補助錠
  バルコニーからの転落を防止
- ■モニター付きインターホン
  玄関からの不審者の侵入を防止

住み替えキャンペーン実施中！

家賃不要特典あり
敷金を家賃1ヶ月分に減額

※各特典はそれぞれ適用条件があります。詳細はお問合わせください。

【共通物件概要】●所在地：旭区若葉台3-2他●交通：若葉台中央バス停下車1～9分●規模：7棟790戸●家賃：71,300～109,000円(※)●共益費：月額6,500円●敷金：家賃の3ヶ月分(上記キャンペーン利用で家賃の1ヶ月分に減額)●構造・規模：鉄骨鉄筋コンクリート造地上14階建●間取り：1LDK～3DK(2～14階)(※)●専有面積：46.62～77.83㎡(※)●竣工年月：昭和58年2月～昭和62年7月●連帯保証人が必要、または家賃等立替払い制度で保証人不要(取扱手数料有り)●法人契約可●契約期間1年(自動更新)●仲介手数料なし／更新料なし／礼金なし●貸主・事業主：神奈川県住宅供給公社●取引態様(媒介)：方位については住戸により異なりますので、詳しくは係員にお尋ねください。●広告有効期限：2026年10月31日まで
※一部、家賃・間取り・専有面積が異なる住戸がございます。
※図面と異なる場合は、現況を優先させていただきます。

お申し込みは原則先着順受付となります

問合せ先 一般財団法人 若葉台まちづくりセンター 0120-1531-85

〒241-0801 横浜市旭区若葉台三丁目5番2号 TEL.045-921-3361
■営業時間8:30～17:30(定休日:水曜・祝日・年末年始)
＜貸主＞ 神奈川県住宅供給公社
神奈川県知事(11)第13302号 (公社)神奈川県宅地建物取引協会会員 (公社)首都圏不動産公正取引協議会加盟

あなたの「いちばん」に応える。

Google 口コミ 4.7の高評価！ ※2026年8月31日現在

タレント・田中律子さん

他社さんで断られたお品物も大歓迎！

日本人形・ドール・キューピー・ペコちゃん・リカちゃんやソフビまで！なんでもご相談ください♪

人形・ぬいぐるみ 5点まで必ず買い取ります！

※ガラスケース買取不可 ※2026年10月末まで

クーポンコード AY09

※買取価格は商品の状態・相場などによって変動する場合がございます。

お家のお片付けキャンペーン

掛け軸、絵画・ミシン・未使用食器一緒に出していただければ

さらに!! 買取金額を20%UP！

※食器の買取は10点までとなります。（ブランド食器は点数制限対象外）

かんたん4ステップ ご利用の流れ

安心・納得のアフターフォロー体制

お買取後には弊社コールセンターより、買取内容に問題がないか確認のお電話を入れさせていただきます。

総合リサイクル いちばん堂 0120-755-767

その他、取扱品目多数！お気軽にお問合せを！

受付時間／10:00～18:00　出張費無料！　Google口コミ多数！

東京都公安委員会 許可 第308841804974号

AY09 こちらのコードをご予約の際にお伝えください

お洋服の買取も強化中！　LINEからでもお気軽に♪

Nakagin

～シニアマンション生活は手軽な賃貸から～

まずは、リゾートライフを満喫できる熱海で始めませんか？

日常的に温泉が楽しめる　自然豊かで温暖な気候　東京からのアクセス良好

「中銀ライフケア」は人生100年時代セカンドライフ充実に特化したアクティブシニア向けのマンションです。
食事や健康管理などのケアサービスを備え、リゾートライフのような暮らしを実現しています！

《参加費無料》
ランチ付き見学会開催中
完全予約制

賃貸シリーズ　中銀ライフケア®〔熱海〕

【梅園】7号館	【来の宮】10号館	【伊豆山】12号館	【南熱海】15号館
賃料（共益費込） 140,700円～	賃料（共益費込） 92,100円～	賃料（共益費込） 108,800円～	賃料（共益費込） 105,000円～

中銀ライフケア熱海　物件概要　【中銀ライフケア熱海〔梅園〕7号館】■所在地／静岡県熱海市梅園町15-6■交通／JR熱海駅より車約8分■専有面積／約49～70㎡■築年／昭和48年1月■総戸数／86戸■食費（月額）／40,740円■賃料（共益費込）140,700円～148,600円　【中銀ライフケア熱海〔来の宮〕10号館】■所在地／静岡県熱海市緑町22-50■交通／JR熱海駅より車約7分■専有面積／約27～28㎡■築年／昭和49年8月■総戸数／258戸■食費（月額）／40,740円■賃料（共益費込）92,100円～120,100円　【中銀ライフケア熱海〔伊豆山〕12号館】■所在地／静岡県熱海市伊豆山1130-20■交通／JR熱海駅より車約11分■専有面積／約40㎡■築年／昭和51年11月■総戸数／327戸■食費（月額）／40,100円■賃料（共益費込）108,800円～149,000円　【中銀ライフケア熱海〔南熱海〕15号館】■所在地／静岡県熱海市網代627-90■交通／JR網代駅より車5分■専有面積／約33～40㎡■築年／昭和55年11月■総戸数／136戸■食費（月額）／57,970円■賃料（共益費込）105,000円～131,000円　【備考】個人用火災総合保険加入あり　【温泉情報】循環ろ過装置使用及び加温・加水　【取引態様】貸主　【広告有効期限】2026年10月末日　※お客様の個人情報は、お客様へのご連絡および個人を特定しない統計資料作成目的で使用させていただきます。また、その個人情報は、法令により開示を求められた場合を除き、お客様の同意を得ることなく業務委託先以外の第三者に提供・開示することはございません。

見学会のご予約、資料のご請求、お問い合わせは下記フリーコールまでお気軽に

賃貸事業部　受付時間AM8:30～PM5:30
フリーコール 0120-842-579
※携帯電話からもご利用になれます。

〈貸主〉国土交通大臣(5)第7296号　(一社)不動産流通経営協会会員
(公社)首都圏不動産公正取引協議会加盟
中銀インテグレーション株式会社
〒413-8558 静岡県熱海市田原本町9-1 熱海駅前第一ビル7階

中銀ライフケア熱海 検索
https://nakagin.co.jp/atami/

保存版

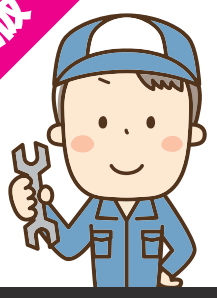

SOMA GAS

あれ？温度が不安定かも…　お湯になるまで時間がかかる

壊れてからでは遅いです!!

NORITZ　Rinnai　Paloma　PURPOSE

正規販売店

都筑区周辺にお住まいの方

ガス給湯器は購入後10年過ぎたら早めの点検を！

地域密着

安心できる地元のガス屋さん

東京ガス株式会社簡易内管施工登録店　登録店番号 1-2015-0022

お見積り無料　ご相談無料

工事費には撤去・処分・取付も全てコミコミ！ すべて税込み価格！＋安心安全施工　アフターフォロー万全

ガス給湯器　毎月15台限定

NORITZ（ノーリツ）

20号 オートタイプ

本体 GT-2070SAW-1BL
リモコン RC-J101E

・本体 ・工事費
・台所リモコン
・施工保証
・浴室リモコン

定価479,160円（税込）⇓
お支払い費用総額　安心・安全　税込価格

すべてコミコミ 工事費込 税込　**145,000円**　安心保証付

ガス給湯器　毎月15台限定

NORITZ（ノーリツ）　本体保証7年　施工保証10年

20号 オートタイプ

ecoジョーズ

本体 GT-C2072SAW-1BL
リモコン RC-J101Eマルチセット

・本体 ・工事費
・台所リモコン
・施工保証 ・浴室リモコン

定価488,290円（税込）⇓
お支払い費用総額　安心・安全　税込価格

安心保証付

すべてコミコミ 工事費込 税込　**175,000円**

ガス給湯器　毎月15台限定

Rinnai（リンナイ）　本体保証7年　施工保証10年

20号 オートタイプ

本体 RUF-A2005SAW(C)
リモコン MBC-240V(A) マルチセット

・本体 ・工事費
・台所リモコン
・施工保証
・浴室リモコン

定価482,900円（税込）⇓
お支払い費用総額　安心・安全　税込価格

安心保証付

すべてコミコミ 工事費込 税込　**145,000円**

ガス給湯器　毎月15台限定

Rinnai（リンナイ）ecoジョーズ　本体保証7年　施工保証10年

20号 オートタイプ

本体 RUF-E200FSAW
リモコン MBC-240V(A) マルチセット

・本体 ・工事費
・台所リモコン
・施工保証
・浴室リモコン

定価463,100円（税込）⇓
お支払い費用総額　安心・安全　税込価格

安心保証付

すべてコミコミ 工事費込 税込　**175,000円**

ガス給湯器　毎月15台限定

Paloma（パロマ）ecoジョーズ　本体保証10年　施工保証10年

20号 オートタイプ

本体 FH-EH2022SAWL
リモコン MFC-E226V マルチセット

・本体 ・工事費
・台所リモコン
・施工保証
・浴室リモコン

節水型シャワーヘッド PTT-002 プレゼント

定価494,890円（税込）⇓
お支払い費用総額　安心・安全　税込価格

安心保証付

すべてコミコミ 工事費込 税込　**168,000円**

ビルトインガスコンロ

Paloma（パロマ）　repla

PD-509WS-60CV
色：ティアラシルバー

5台限定

アリフト読者特別価格
定価173,470円（税込）⇓

すべてコミコミ 工事費込 税込　**95,000円** 税込

ビルトインガスコンロ

Paloma（パロマ）　WITHNA

PD-829WS-U60GH

5台限定　NEW

アリフト読者特別価格
定価232,980円（税込）⇓

すべてコミコミ 工事費込 税込　**115,000円** 税込

更にご成約で
ラ・クックグランセット 11,990円（税込）

＋
炊飯専用鍋 (1～5合炊き)PRN-52 6,490円（税込）

プレゼント

レンジフード

NFG6S20MSI
NORITZ（ノーリツ）

アリフト読者特別価格
定価106,370円（税込）⇓

すべてコミコミ 工事費込・税込

95,000円 税込

トイレ

TOTO（TOTO）

便器 CS232B 定価57,640円（税込）
タンク SH233BA 定価77,990円（税込）
ウォシュレット TCF2223E オープン価格

アリフト読者特別価格
定価135,630円（税込）＋オープン価格⇓

すべてコミコミ 工事費込・税込

129,800円 税込

SOHMA CORPORATION

ガス機器専門店
ソーマコーポレーション株式会社

ノーリツ／リンナイ／パロマ／パーパス 正規販売店　即日修理も可能

神奈川・東京・埼玉・千葉エリア対応
0120-221-710
月～土曜 9:00～19:00受付　アリフト見たとお伝えください
http://soma-corp.com/

ご成約で 1,000円分クオ・カードプレゼント！
有効期限：2026年10月末

（本社）横浜市青葉区鴨志田町53番地　（横浜南センター）横浜市南区山王町2-12-3　（鶴見センター）横浜市鶴見区潮田町1-22-5　（川崎南センター）川崎市幸区下平間270-2　（戸塚センター）横浜市戸塚区上倉田町1909-1　（金沢センター）横浜市金沢区六浦5-3-26
（大和センター）大和市代官3-9-5　（座間センター）座間市相武台4-13　（藤沢センター）藤沢市湘南台6-33-11　（茅ヶ崎センター）茅ヶ崎市元町9-27　（府中センター）東京都府中市武蔵台1-27-7　（葛飾センター）東京都葛飾区新小岩2-21-3　（松戸センター）千葉県松戸市下矢切145-1-1F

高価買取 おたからや

メッキ？

金？

ドサッ

そのままドサッとお持ちください！

ダチョウ倶楽部
肥後 克広

ダチョウ倶楽部
寺門 ジモン

金 高価買取

貴金属・プラチナ

もちろん 1点ずつ丁寧に査定いたします!!

特典1

査定だけでも 必ず全員へ！

生活雑貨プレゼント！

期間 10月31日(土)まで

※ノベルティは変更となる場合がございます。

※この広告面をご提示ください

特典2

事前電話予約特典

ご成約で！ 買取金額 35%UP

上限・条件がございます。下記に記載の詳細を必ずご確認ください。

※当特典は、事前にお電話でご予約のうえ、5万円（税込）以上の買取が成立した場合に適用されます。※買取金額の増額は、買取金額の35%、上限10万円（税込）までとし、景品表示法その他関係法令を遵守した範囲内で適用されます。※当特典は、弊社買取価格からの金額UPになります。また、適用外商品はありません。※他キャンペーン/クーポン/特典との併用は可能ですが、増額分の合計上限は10万円（税込）となります。※通常査定額は、当特典の適用有無にかかわらず、品目、状態、付属品、当日の市場相場その他の当社統一査定基準に基づいて算定します。※当特典は予告なく終了する可能性がございますので、予めご了承ください。※当特典は適用対象外の店舗がございます。※当特典は当社所定の条件を満たしたお取引を対象とします。同一または実質的に同一のお取引、取引の分割その他当社が不適切と判断した場合は適用対象外となる場合があります。※ご不明な点がございましたら査定員またはお電話にてお問い合わせください。

特典3

ご成約で タクシー代・駐車場代 最大5,000円 プレゼント

※ご成約5万円以上で最大5,000円。ご来店の際に利用されたタクシーの領収書を、ご成約時にお渡しください。領収書の原本と引き換えに、ご清算させていただきます。また、お車でお越しのお客様は、駐車券をご提示ください。当店でコピーを取らせていただいた後、ご清算させていただきます。※他キャンペーン/クーポンとの併用は可能ですが、増額分の合計上限は10万円（税込）となります。※当特典は予告なく終了する可能性がありますので、予めご了承ください。※一部対象外となる店舗がございます。

特典4

さらに

純烈 酒井一圭
純烈 白川裕二郎
純烈 後上翔太

今なら査定だけで！

純烈 オリジナルグッズ プレゼント中！

※画像はイメージです。※数に限りがあるため、無くなり次第終了となります。※一部対象外店舗がございます。詳細は店舗でご確認ください。

アクセサリー

お持込み多数！素材不明でも大歓迎！

参考買取価格 K18 8面/トリプル喜平ネックレス(101g) 2,269,600円

参考買取価格 金のリングおまとめ(K24・73.2g) 2,178,500円

参考買取価格 金貨付きネックレス(K24・15.5g/K18・11.6g) 721,900円

参考買取価格 金のネックレス(K24・13.5g) 401,700円

キンタロー。

豊富な買取実績！ 金貨・メダル など

実際の買取価格は、お店で直接お確かめください。

天皇陛下御即位記念 10万円金貨
参考買取価格 900,000円

昭和天皇御在位60年記念 10万円金貨
参考買取価格 600,000円

※掲載価格は2026年1月29日時点の過去最高参考買取価格です。現在の買取価格ではありません。参考買取価格は、国内外の相場、市場流通価格および当社取引実績をもとに算出した目安価格です。実際の買取価格を保証するものではなく、査定時の相場変動、お品物の状態により変動します。

高価買取 ROLEX &ブランド時計

壊れて動かなくても大歓迎!!

ロレックス
参考買取価格 デイトジャスト 16238 2,890,000円 ※2026年5月時点

シャネル レディース
参考買取価格 プルミエールL H0003 1,251,000円 ※2025年11月時点

高価買取 ブランドバッグ

破れ・シミがあっても大歓迎!!

シャネル
参考買取価格 ショルダーバッグ 1,300,000円 ※2026年7月時点

ルイ・ヴィトン
参考買取価格 スピーディ バンドリエール20 287,000円 ※2025年3月3日時点

■お問い合わせ先 通話無料 査定無料 手数料無料 便利な出張買取もおすすめ！

0120-023-047

コールセンターにて親切・丁寧に対応いたします

りおな店長（丸 りおな）※女優・タレント

【受付時間】9:00～19:00

※この広告に記載している買取価格は参考です。また、一部買取できないお品物もございますので、詳しくはスタッフまでお問い合わせください。※参考買取価格は、国内外の相場、市場流通価格および当社取引実績をもとに算出した目安価格です。実際の買取価格を保証するものではなく、査定時の相場変動、お品物の状態により変動します。※掲載しているお品物の画像はイメージとなります。※時計の参考買取価格は、最新の保証書(現行モデルの場合は日付が3か月以内)であり、付属品が全て揃っており、当社規定で未使用と判断できる状態のお品物の金額です。※バッグ、ブランドジュエリーの参考買取価格はギャランティー(保証書)、付属品が揃ったお品物の金額です。※ダイヤ、宝石の参考買取価格は鑑定書または鑑別書があるお品物の金額です。※参考買取価格は全て税込金額です。

年中無休（年末年始除く） | 買取品目 ダイヤ・宝石 ブランドジュエリー カメラ 金貨・銀貨・メダル/ブランド服 等 その他広告掲載以外の品物も大歓迎！

中山南口店

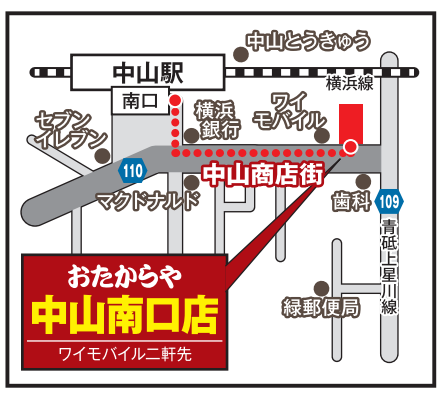

通常営業中

・JR横浜線 中山駅南口より 徒歩2分

・市営地下鉄 中山駅第2出入口より 徒歩2分

横浜市緑区中山四丁目31番6号

【営業時間】10:00～19:00

店内消毒済

横浜本店

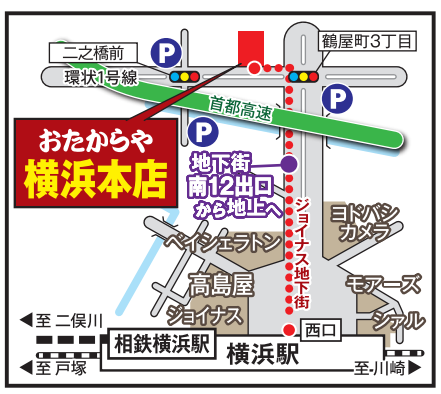

通常営業中

各線横浜駅西口より徒歩5分

横浜市神奈川区鶴屋町3-33-7 若葉ビル1F

【営業時間】10:00～19:00

店内消毒済

横浜西口店/相鉄横浜駅前店

・みなみ西口より徒歩2分

・横浜ビブレ前

横浜市西区南幸2-7-8 銀座屋ビル3F

【営業時間】10:00～19:00

相鉄線 1階改札すぐ

横浜市西区南幸1-5-1 新相鉄ビル1F

【営業時間】10:00～19:00

古物商 神奈川県公安委員会 許可 第451380001308号 古物営業法に基づき本人確認書類のご提示が必要となります。ご来店の際は【】内のいずれかをお持ちください。【運転免許証 / マイナンバーカード / 健康保険資格確認書 / 在留カード / 年金手帳 等】

スマートライフ・デザインが学べる新しい学校

SMART LIFE® AO

港北校・十日市場校・日吉校

AI共生・デジタ

6つの学びの力

考える力
自ら問い、考え抜く力

伝える力
自分の考えを表現する力

現代の読み

こんなこと ありませんか?

- AIを使ってみたいけど何から始めればいいかわからない
- 子どもが安全に使うにはどうしたらいい
- ChatGPTなど、仕事で使っていい範囲がわからない
- 個人情報やお客様情報を入力していいのか迷う
- 資料作成・文章作成・業務などにAIを活用してみたい

AI

SLD
Smart Life Design Studies

2035年に向けた
生活者の安全課題を、
やさしく、実践的に
学ぶ講習です。

国際基準接続
※「国際基準」はOECDやUNESCO、SDGsが提唱しているそれぞれ学びの枠組みの事を指します。

ご家族様向け

10/18(日)

14:00～

SMART LIFE® AO 港北校

TEL045-943-9555

営業時間 10:30～19:00
横浜市都筑区茅ヶ崎東3-1-1
ピーシーデポ スマートライフ港北BASE内

受付時間 11:00～18:00
担当:山内(やまうち)・小俣(おまた)

WEBサイト

SMART LIFE® AO 十日市場校

TEL045-989-5700

営業時間 10:30～19:00
横浜市緑区十日市場町846-1
ピーシーデポスマートライフ 十日市場BASE内

受付時間 11:00～18:00
担当:辻(つじ)・近藤(こんどう)

Instagram

ル化社会の学び

協働する力 他者と協力し取り組む力

創造する力 新しい価値を生み出す力

情報活用力 情報を見極め活用する力

自己管理力 自分をコントロールしやり抜く力

み書きそろばん

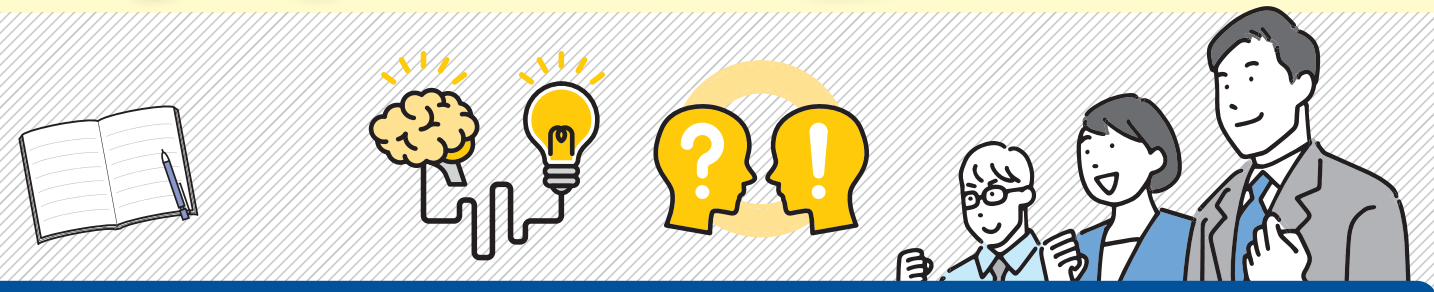

2035年の社会に向けたくらしのスキル

安全活用体験会

「ARIFTを見た」で

ご招待

限定10組様（各回10組様迄）

※パソコン・スマホ・タブレットいずれかをお持ちください。
※18歳未満の方は保護者の方と一緒にご参加ください。

お申込はお電話から

ビジネスパーソン向け

10/12（月・祝）

14:00～

SMART LIFE® AO 日吉校

TEL 044-434-9821

営業時間 10:30～19:00
川崎市中原区木月4-27-7
ピーシーデポスマートライフ 日吉BASE内

受付時間 11:00～18:00
担当：白沢（しらさわ）・木暮（こぐれ）

地域の企業をバックアップする 個人事業主DXオープン！

DX

専任のデジタルライフプランナーが、デジタルやAIなどを活用し、企業様一人ひとりの課題解決に向けて、暮らしの中だけでなくお仕事面においてもデジタルコンサルティングを行います。

Webサイト制作

いつもの顔、いつもの声の専任担当が、WEB制作チームと共に想いをカタチにするお手伝いをします。

我が社のデジタル担当

企業に「デジタル担当」が誕生することは、単なる社内のデジタル化を進めることだけではなく、企業と地域社会の双方に新しい価値をもたらす大きな一歩となります。

スマートライフを学ぼう

返上！デジタルデバイド日本

輝け！日本の大学生選手権2026

社会がデジタル化しても〝若者は大丈夫〟から〝若者がいるからみんな大丈夫！〟な社会に

詳しくはこちらより

合格者特典 合格者には 神奈川マイスターの証を授与します

神奈川マイスター検定とは

神奈川県の歴史・地理・産業・
文化・観光・暮らしなど、
幅広いテーマから出題。
知れば知るほど、神奈川の魅力が
もっと深くわかる検定です。

問題例

[神奈川県概論]

神奈川県の魅力に関する記述として、正しいものを以下のア・イのうち1つ選びなさい。

ア. 神奈川県では、海、山、温泉、歴史ある街並みなどの多彩な魅力を一つの県内で楽しむことができる。

イ. 横浜市や横須賀市などを中心に、伝統的な和風建築が連なる街並みを楽しむことができる。

[神奈川県の文化・観光]

「クラゲファンタジーホール」と呼ばれるクラゲの展示や、8,000匹のマイワシの大群が泳ぐ「相模湾大水槽」で知られる水族館として、正しいものを以下のア・イのうち1つ選びなさい。

ア. 八景島シーパラダイス

イ. 新江ノ島水族館

正解:Q1.ア Q2.イ

信頼の証に　キャリアアップに　地域に貢献

2026年9月30日までのお申込み

特典1　早得キャンペーン　先着1,000名限定でプレゼント　特典2

神奈川マイスター検定
一問一答 合格マスター

ポケットサイズの問題集。
気軽に試験対策ができます。

神奈川マイスター検定
合格サポートテキスト

この一冊で神奈川のことが丸わかり!
受験に必須のテキストです。

申込締切　2026年11月12日

受験料　~~8,800円~~(税込) ▶ 8,360円(税込)

ARIFT読者限定 5%OFF

試験会場
神奈川大学(横浜市)
横浜市立大学(横浜市)
横浜国立大学(横浜市)
国際医療福祉大学(小田原市)
神奈川県内CBTセンター

※詳細は公式サイトをご確認ください

お申込みはこちらから

神奈川マイスター検定
公式ホームページ
www.joho-gakushu.or.jp/kanagawa
神奈川マイスター検定

一般財団法人
全日本情報学習振興協会　神奈川マイスター検定事務局
東京都千代田区神田三崎町三丁目7番12号 清話会ビル5階

平日 9:45～18:00
0120-992-636

センター南駅1分 ／ サウスウッド2F

menu

※一例です

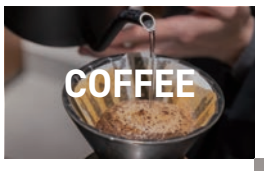

マスターウォールブレンド……400円

カフェラテ……500円
ココア（チョコ）ラテ……500円

熟成バスク
チーズケーキ…600円
アップルパイ…600円

オレンジジュース…200円

★ケーキはドリンクとセットで100円引き

Land of masterwal
ランドオブマスターウォール　横浜
TEL 0120-041-419
横浜市都筑区茅ヶ崎中央6-1 サウスウッド2F

Open / 11:00 - 19:00（カフェ ～18:00）
木曜日定休（祝日営業）／年末年始・他臨時休業有り

提携駐車場あり

施設内 オムツ替え
コーナー・授乳室あり

平日限定
ご利用
人数×100円引き
※1枚で4名様まで　※2026年10月末まで

こどもの権利を守ろう！

体罰等によらない子育てを広げましょう！

子育ての不安・悩みに寄りそう横浜 STOP! こども虐待

子育ては、毎日が発見と成長の連続。
でも、時にはどうしようもなくイライラして
しまうこともありますよね。
「言うことを聞かない」「何度言ってもわからない」
ついどなったり、たたきそうになるかもしれません。
そんなときは、ゆっくり6秒数えたり、
深呼吸などをしてみましょう。

お知らせ

オレンジリボンたすきリレー2026
【西区・グランモール公園】

オレンジリボンは児童虐待防止のシンボルです。こども達の明るい未来と児童虐待防止の願いをこめ、「オレンジ色のたすき」を各コースから、ゴールの横浜をめざして繋ぎます。ゴール地点では、手作りおもちゃの配布等、ブース展示を行います。ぜひお立ち寄りください。

開催日時：令和8年10月18日（日）　11時00分～15時30分
会　　場：グランモール公園（神奈川県横浜市西区みなとみらい3丁目）

たたかない・どならない子育ての工夫例

体罰・暴言は、こどもの脳の発達に深刻な影響を及ぼします。

1 触られたくないものは
手の届かない場所へ
叱らないでよい
環境を

2 「いい子にして」や
「ちゃんとして」では
伝わらない
肯定文でなにを
するかを具体的に

子育てに悩んだ時は一人で抱えず、地域の相談窓口を利用してみませんか？

かながわこども家庭
110番相談LINE

こども家庭相談
こども本人からの相談、
子育てに関する相談はこちら

よこはまこども虐待ホットライン　0120-805-240（はまっこ 24じかん）　24時間／365日
横浜市こども青少年局 こどもの権利擁護課

JOB information 求人情報

ア＝アルバイト　パ＝パート　正＝正社員　契＝契約社員　嘱＝嘱託社員
委＝業務委託　派＝派遣スタッフ　紹＝紹介要員

就業場所における受動喫煙防止のための取組について
敷地内禁煙、又は屋内禁煙
敷地内禁煙、又は屋内禁煙（屋外、又は屋内に喫煙所有）
屋内喫煙可

掲載の求人情報は男女を募集対象としていますが、募集条件として男性・女性を限定しているものは、男女雇用機会均等法適用除外職種等の募集です。
誌面の都合上、すべての情報を掲載できないケースがあります。詳細な労働条件は、掲載企業へお問い合わせください。

勤務地｜中山駅より徒歩16分

①介護職員（日勤）パ ②介護職員（夜勤）パ ③正看護師（日勤）パ

①時給1,225円～②介護福祉士夜勤1回24,465円
③［正］時給2,010円～

日勤夜勤介護看護歓迎！介護福祉士夜勤専従で月給30万実績あり！施設見学もOK

内容　ご入居者様の日々の生活に寄り添う、生活のサポートをお願いします。食事の準備、誘導や排泄、入浴、移動時などの身体介助や見守りのお仕事になります。
資格　①②初任者研修（ヘルパー2級）③看護師免許要
時間　①8:00～17:00、9:30～18:30（休憩60分）②［夜勤専従介護］17:00～翌10:00（休憩120分）③9:00～18:00（休憩60分）時間は応相談、週1からOK!
給与　①土日祝＋30円／1H、②初任者研修（ヘルパー2級）夜勤1回24,375円、③土日祝＋50円／1H
休日　シフトによる
待遇　社会保険完備、交通費支給※月50,000円迄、有給休暇、各種研修制度有、土日祝手当有
応募　電話連絡の上、履歴書（写貼）持参ください。

アットホームで働きやすく、定着率の高い職場です♪まるで大家族で暮らしているような明るく家庭的な雰囲気でみなさん楽しく過ごしてます。私たちと一緒に働いてくれる方を募集しています♪

グループホーム 花物語なかやま
TEL045-929-1587　担当／採用担当
横浜市緑区中山4-14-31

街の魅力を掘り起こして
地域経済の活性化をしませんか？
第2創業期を盛り上げてくれる
メンバーを大募集します！

地域メディアを発行している総合広告代理店の営業を募集します

37年の歴史を承継して創業！日本一の地域メディア会社を目指します

株式会社中広メディアソリューションズは、1987年に横浜の地で創刊した地域メディア「ぱど」や付随する広告事業を承継し、新たに誕生した会社です。新ブランド「ARIFT」という地域メディアの発行のほか、地域ビジネスの広告・プロモーション支援を通して地域経済を活性化し、日本を元気にしていくことが理念です。

完全週休2日制、年間休日120日以上、経験者大歓迎

【仕事内容】地域密着メディア「ARIFT」の提案および全ての広告・プロモーションの支援
【勤務時間】9:00～18:00（実動8時間）
【雇用形態】正社員
【休日・休暇】年間休日120日（完全週休2日制／土日）・祝日
年末年始・GW・慶弔・産前産後休暇・特別休暇
【給　　与】月給28万円～45万円※経験や能力を考慮して決定します。
【諸 手 当】交通費支給、時間外勤務手当（みなし時間超過分）、役職手当
【福利厚生】社会保険完備、慶弔金制度、定期健康診断、インフルエンザ予防接種
【勤 務 地】横浜オフィス・埼玉オフィス・西埼玉オフィス・仙台オフィス・山形オフィスのいずれか※配属先は希望を考慮して決定します。

CMS CHUCO MEDIA SOLUTIONS
株式会社中広メディアソリューションズ
045-514-1409（採用担当）
［屋内禁煙］

じもと、もっと、楽しく。
応募はコチラ

安い
早い
丁寧

ファミリー引越センターの

引越にお任せ!

シングルプラン(学生さん・独身者向き) 23,100(税込)円より

カップルプラン(小家族向き) 31,900(税込)円より

ファミリープラン(大家族向き) 62,700(税込)円より

(上記は参考割引料金です。内容により異なります。)

お引越時の不用品のお引取も可能

相談・見積 無料
丁寧な仕事はもちろん
価格でも勝負いたします。

TVCM放映中!!

価格満足度が 高いと思う引越し会社No.1
リピート満足度が 高いと思う引越し会社No.1
スタッフ対応満足度が 高いと思う引越し会社No.1
日本マーケティングリサーチ機構調べ 調査概要:2019年11月期_ブランドのイメージ調査

ファミリー引越センター®はJリーグの浦和レッズオフィシャルパートナーです。
関自振第1561号
ファミリー引越センター®

通話無料のフリーダイヤル
携帯・PHS OK
0120-50-5555(ゴーゼロ ゴーゴーゴーゴー)
受付時間/8:30~20:30 年中無休・日祝も営業 各種カード可 5555 検索

ファミリー引越センター | 特典①
処分品サービス
3,000円分割引!!
有効期限 2026年12月末迄

ファミリー引越センター | 特典②
テレビ・ビデオ配線
又は洗濯機取付
上記どちらか無料
有効期限 2026年12月末迄

ファミリー引越センター | 特典③
ハンガーBOX6個
布団袋3枚まで
無料レンタル
有効期限 2026年12月末迄

ファミリー引越センター | 特典④
ダンボール
最大70個サービス
※送料は別途
有効期限 2026年12月末迄

ピンクリボン月間

わたしの身体、わたしの人生。
Be Strong, Be Beautiful.

レッスンイベント

ピンクリボン月間とは…

わたしたちは「LIFESTYLE with SPORTS」~スポーツを通じて人々の健幸生活の実現を目指す~をスローガンに掲げ、その活動の一環として、乳がんの早期発見・早期診断の大切さを伝える「ピンクリボン運動」を応援しています。
ひとりでも多くの方に知っていただくために、今年も10月の「ピンクリボン月間」に**レッスンイベントを開催**致します!

体験申し込み | 事前予約制。フロント(045-949-1233)へ直接お電話、右のQRコードからお申込みください。

お申込はこちら

10/10(土) ①14:00-15:00 ②15:10-16:10
パーソナルカラー&骨格診断
講師:Mikiko @センター南Cスタジオ

各時間 定員2名 受講費3,500円(税込)

10/14(水) 11:00-13:00
耳つぼジュエリー体験
講師:SUMI @センター南カフェスペース

30分ごとに定員2名 体験料3,000円(税込)

10/19(月) 11:20-12:20
アシスティックストレッチ
~姿勢改善をビフォーアフターで可視化しよう~
講師:MARI @センター南Aスタジオ

定員4名 受講費2,500円(税込)

10/24(土) 14:00-15:30
5年後の私をつくる
~大人の美眉レッスン~
講師:RIKA @センター南Cスタジオ

定員6名 受講費4,000円(税込)

※他にも通常レッスンの体験は随時、受け付けております。お気軽にお問い合わせください。

SPORTS SARADA
セミパーソナル | 駅ナカ
最大8名までの少人数クラス
スポーツサラダでは、美姿勢を意識したヨガ・ピラティス・骨盤調整など20種のプログラムをご用意。お稽古感覚で選べて、日々の運動習慣が身に付きます。

お問い合わせ、体験予約はこちらから
GODAI LIFESTYLE with SPORTS センター南
HP Instagram
TEL045-949-1233
受付時間 平日 9:30~19:30 土曜 9:30~17:00 日曜 9:30~13:00
センター南 駅ナカ 横浜市都筑区茅ヶ崎中央1-1 センター南駅1F

アリフトを見てご入会の方
入会金0円
※継続条件あり
※2026年10月末日まで有効

ARIFT読者特典
アリフト9月号を見て体験後にご入会の方は
月額8,140円が 2027年3月まで
毎月 最大6,600円お得! 1,100円引き!