

HAPPY MEDIA

ARIFT: アリフトはARIGATOU(ありがとう)と  
GIFT(ギフト)を組み合わせた言葉です

2025  
**4** 4/4

毎月一回発行  
TAKE FREE

編集・発行:  
(株)中広メディアソリューションズ  
掲載希望や配布のお問い合わせ  
TEL045-319-6327

# 秩父鉄道にゆられて のんびり日帰り プチトリップ

Ride on the  
Chichibu Railway



秩父鉄道  
上長瀬～親鼻

GIFT FOR A BETTER LIFE  
**SERVICE  
COUPON**

〈有効期限 2025年4月28日迄〉

GWも休まず営業します  
平日900円休日1,000円が

**750円**



上尾天然温泉  
**日々喜の湯**

※こちらの記事切抜きで大人2名まで利用可能  
※コピー・他券との併用不可※受付にて切抜き  
をお出ください  
TEL 048-780-0026  
上尾市中分2-180-1 敷地内禁煙(喫煙所有)

読者プレゼント4月号  
こだわりの一杯を食す  
これがウチの担々麺



## 実績多数 信頼されたガス機器専門店

ガス機器専門店 NORITZ | Rinnai | Paloma | 正規販売店 お見積り無料 結湯お助け隊

ガス給湯器

15台  
限定

施工保証10年

NORITZ (ノーリツ)

20号 オートタイプ

本体 GT-2070SAW BL  
リモコン RC-B001マルチセット

・本体・工事費・台所リモコン  
・施工保証・浴室リモコン

本体価格389,070円/リモコン 29,920円  
計418,990円

すべて  
コミコミ  
工事費込  
税込

お支払い費用総額 **129,800円**

安心  
保証付

Paloma (パロマ) **ビルトインガスコンロ**

repla

PD-509WS-60CV

コンロ機能

温度キープ機能 湯沸し機能  
コンロ調理タイマー 煮込み・  
自動炊飯機能 煮もの機能  
あんしんモード

グリル機能

水なし両面焼グリル  
グリル調理タイマー  
ワイドグリル  
遠赤外線グリル

家事  
お助け機能

ハイパーガラスコートトップ  
ツインシールドトップ  
すっきりクリーンゴトク  
グリルサイドカバー※  
※オプション品別売



更にご成約で  
ラック  
9,240円(税込)を  
プレゼント

アギフト読者特別価格170,060円  
**79,200円**

業界最速クラス 最短当日設置!

ビルトインコンロ・レンジフードなどの  
**住宅設備全般**  
取り扱いしております。

HPは  
こちら



— 埼玉県・東京都・神奈川県・千葉県・茨城県・群馬県 対応 —

**アドテックサービス株式会社**

【本社】埼玉県さいたま市中央区新中里3-17-4

特典 〈アギフト見たとお伝え下さい〉

ご成約で**1,000円クオ・カード!**

※有効期限: 2025年5月末日

**0120-985-775**  
年中無休 9:00~18:00受付

広告番号 AL-2504-225



映画「のぼうの城」の舞台で  
ニンジャ・サムライ体験!



Spot 行田市駅から徒歩約15分  
忍城バスターミナル観光案内所



忍城址・御三階櫓のほど近くにありSAMURAIとNINJAの着付体験が行えます。行田市市内のお土産販売やレンタサイクルの貸出(有料)も行っているそう。気軽に着付けできるライトなプランから、カメラマンの撮影ありの本格的なプランまで、思い出づくりにぴったりです。

行田市本丸3-5 / 9:30~16:30 / 048-554-8820 / プランはすべて要予約



# 秩父鉄道にゆられて のんびり日帰り プチトリップ



暖かくなりお出かけにもよい季節。  
春の陽気に誘われて、ローカル線に乗っての日帰り旅はいかがですか？  
少し特別な気持ちになれるすてきな場所をご紹介します。

企画・編集: ARIFT編集部

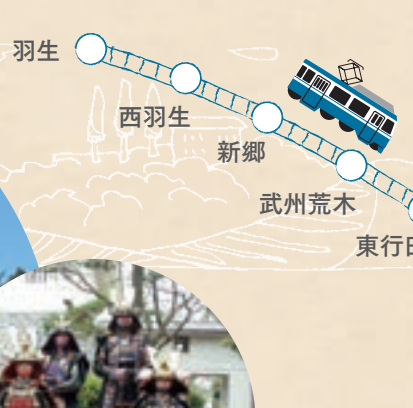

季節ごとの情緒あふれる  
秩父鉄道とは  
自然豊かな沿線で、多くの花スポットがあり、桜や新緑など表情豊かな車窓風景を楽しめます。途中下車しながらのぶらり旅には「秩父路遊々フリーきっぷデジタル版」が便利でお得。4月19日からは本年度のSレレオエクスプレス運行が開始するのでこちらも大注目です。

秩父育ちの田舎そば  
絶品くるみ蕎麦に舌つづみ

天ざるくるみそば2,640円。お店の一番人気メニューだそうです。



Gourmet 秩父駅から徒歩10分  
本格手打わへいそば

秩父で昔から家庭で振舞われてきた田舎そばに、秩父の食材を組み合わせた食事を提供。蕎麦懐石店のようなたずまいで、秩父名物のくるみそばと、地元食材を使った天ぷらや季節ごとに変わる惣菜を楽しめます。ゆっくりランチを楽しみたい方にぴったりのお店です。



デザートにも季節の彩りがたくさん



秩父市中村町1-4-13 / 0494-24-9280 / 11:00~17:00 / 木曜定休



Spot 御花畑駅から徒歩約20分  
羊山公園・芝桜の丘

毎年4月中旬~5月上旬に広大な敷地内にピンクや白、淡い青色など10品種・約40万株の芝桜が咲き誇り、美しいグラデーションを作る芝桜の丘。期間中は飲食店の屋台などが並ぶ「秩父マルシェ」が開催され、観光とグルメを一緒に楽しめます。例年大人気のイベントにぜひ。

関東有数の芝桜の名所で

今年も芝桜まつりを開催!

秩父市大宮6360 / 0494-25-5209 (秩父市観光課) / 【2025年芝桜まつり】4月4日(金)~5月6日(火・振休) 有料期間4月11日(金)~5月6日(火・振休) 有料時間8:00~17:00 / 料金一般300円、団体(20名以上)250円



Spot 浦山口駅から徒歩約30分  
浦山ダム

自然と巨大建築を同時に楽しめる  
秩父の穴場スポット



さくら湖食堂の「浦山ダムカレー(900円)」

重力式コンクリートダムにおいては日本で第2位の高さ。無料で見学できる浦山ダム防災資料館「うらびあ」では2階の展望室から迫力満点の景観が楽しめます。エレベーターでダムの下まで降りると、下から見上げる浦山ダムも、また違った迫力があります。



うらびあ2階にある展望室



秩父市荒川久那4041 / 0494-23-1431 / 9:00~17:00



Spot 長瀨駅から徒歩20分 ※シャトルバス有(無料)  
宝登山

標高497mの梅や桜、紅葉、ロウバイなど季節折々の花が楽しめる山。ロープウェイが運行しており、山麓駅から山頂駅までの全長832mを約5分間で結びます。頂上には展望台や動物園のほか、宝登山神社の奥宮が鎮座しています。

【ロープウェイ山麓駅】埼玉県秩父郡長瀨町 長瀨1766 / 0494-66-0258 / 9:40~17:00 / 無休(定期点検あり)  
【宝登山小動物公園】0494-66-0959 / 10:00~16:00 / 無休(ロープウェイ運休時は休園)



ロープウェイで空中散歩!

山頂で動物たちとふれあい旅



宝登山小動物公園ではモルモットの橋渡りのイベントが人気!



駅の売店でクリアファイル200円、スケッチブック500円、プレスレット600円など購入可能



## 積水ハウスの 高齢者向け 賃貸住宅

[サービス付き高齢者向け住宅]

入居者募集中 / 見学時完全予約制

グランドマストが選ばれる理由

- 1 制限のない自由な暮らし
- 2 手作りの温かい食事サービス  
※事前予約制/有料 ※日曜定休
- 3 ゆったりとした広いお部屋
- 4 リビングアテンダー(受付)のいる安心感  
※9時~17時
- 5 入居一時金・礼金・更新料不要
- 6 外部の在宅介護サービスを利用可能

内覧会実施中

事前予約制 月～金 ご希望日で承ります

- 1部 10:30～  
2部 14:00～  
各回2組様限定

※内覧ご希望の方は、お電話または資料請求・見学予約フォームからお問い合わせください。



積水ハウスシャーマンPM東京株式会社

グランドマスト事業部

〒151-0053  
東京都渋谷区代々木2-1-1  
新宿メインタワー  
営業時間/9:00～18:00  
定休日/土・日・祝日



0120-815-823

担当：名頃(なごろ)まで

宅地建物取引業者国土交通大臣(13)第2250号

# GRAND MAST グランドマスト 戸田公園



2LDKも  
空きあり

今までと変わらない  
自由な暮らしを

賃料	共益費	生活支援サービス費	グランドプラン保証料	月額合計費用
123,000円 ※1階	30,000円	44,000円 ※1人入居の場合	2,955円	199,955円

※2025年4月1日時点



ご利用者の声はこちら  
からご覧いただけます▶



●名称/グランドマスト戸田公園 ●所在地/〒335-0025埼玉県戸田市南町1-5 ●交通/物件からJR埼京線「戸田公園」駅まで徒歩4分 ●建物用途/サービス付き高齢者向け住宅「登録番号：160002」 ●総戸数/35戸 ●構造・階数/鉄骨造・地上3階建て ●間取り/1LDK～2LDK ●専有面積/37.22㎡～61.42㎡ ●建築年月/2017年3月 ●月額賃料/123,000円～185,000円 ●月額共益費/30,000円 ●月額生活支援サービス費/ご入居者1名の場合：44,000円(税込)、2名の場合：60,500円(税込) ●仲介手数料/月額賃料の1.1ヶ月分(税込) ●鍵交換費用 33,000円(税込) ●火災保険(2年毎) 17,800円～30,800円(税込) ●契約形態/普通賃貸借契約 ●取引態様/仲介 ●仲介/株式会社イテイ シニア事業部・東京都知事免許(12)第39368号 ●設計・施工/積水ハウス株式会社※ご入居にあたっては連帯保証人不要プラン「グランドプラン」の加入と、身元引受人様(1名)をご家族の中から必ずお持ちください。グランドプラン保証料は月額賃料等お支払相当額の1.5%、契約時事務手数料55,000円(税込)がかかります。

## D type (1F)

1LDK 37.22㎡(約11坪)

●洋室 4.41帖 ●LDK 9.11帖



- 緊急呼び出しボタン
- カラーモニター付インターホン



※図面と現況が異なる場合は現況を優先します。※お部屋には家具・家電は付いておりません。

- ✓買取店が初めてで入りづらい
- ✓他店と買取金額を比べたい
- ✓買い取ってもらえるか不安…
- ✓簡単に値段だけ知りたい
- ✓売るなら高く売りたい!

初めての方でも大歓迎!  
買取に不安がある方も、スタッフが丁寧に対応し、お客様の大切なお品物を1点1点しっかりと査定いたします。まずはなんでもお持ちくださいね! 店長より

そんなあなたへ

気軽に高く売るなら

# ジュエルカフェまで!

歴史的な高騰が続いています!

金相場速報! 15,591円/g

※2025年3月時点

- インゴット
- 金のジュエリー
- 金製品
- 金貨

下がる前に  
売るなら今!

出張買取 宅配買取 受付中!  
もちろん査定は無料です!

女性スタッフが中心!  
丁寧な接客と査定だから安心!



ブランド品強化買取中!  
古い、汚れ、ボロボロでもOK!

未開封はもちろん、  
使いかけのブランドコスメも  
買い取ります!

ご自宅に眠っている  
洋酒や古酒はありませんか?

ジュエリー・ブランド買取専門店 ジュエルカフェ

ジュエルカフェ | 大宮ステラタウン店

埼玉県さいたま市北区宮原町1-854-1 ステラタウン2F

TEL 048-669-6221

2F トーカイさんとなり



古物商番号/東京都公安委員会許可 第302210708825号  
(免許証・保険証・マイナンバーカードなど「ご本人確認書類」を必ずお持ちください!)

ジュエリー  
ブランド品  
買取査定金額  
20%UP!

●受付時にご提示いただいた場合のみ有効。●他クーポンとの併用はできません。●査定額アップは上限20,000円となります。●一部対象外商品あり。

JEWEL CAFE 大宮ステラタウン店 2025年5月末まで

食器用洗剤  
査定だけで  
プレゼント

●受付時にご提示いただいた場合のみ有効。●一部対象外商品あり。

JEWEL CAFE 大宮ステラタウン店 2025年5月末まで

# 今の働き方、自分に合ってる？ ライフスタイルに合った仕事を見つけよう！

# 求人特集

- ✓ 働くなら自宅から通いやすい方がいい
- ✓ 家事や育児の合間にそろそろ働きたいと思っている
- ✓ 一度定年退職をしたが、また働きたい

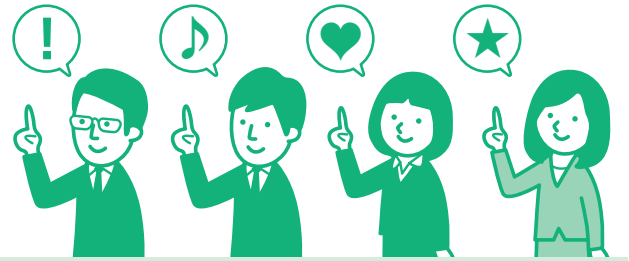

- ☑アルバイト ☑パート ☑正社員
- ☑嘱託社員 ☑業務委託 ☑派遣スタッフ
- ☑契約社員 ☑紹介要員

掲載の求人情報は男女を募集対象としていますが、募集条件として男性・女性を限定しているものは、男女雇用機会均等法適用除外職種等の募集です。誌面の都合上、すべての情報を掲載できない場合があります。詳細な労働条件は、掲載企業へお問い合わせください。

就業場所における  
受動喫煙防止のための  
取組について



勤務地 | ①各所現場 ②蓮田駅徒歩13分

- ①型枠組立・解体作業☑
- ②事務員☑

①月給 250,000円～/日給 11,000円～  
②時給 1,200円～

### 若手・未経験者育成と職場環境整備 に全力で取り組む！シニア大歓迎

**内容** 建物の壁・柱・梁等コンクリート部分の型枠の組立解体作業。未経験者は、資材の移動や片付け清掃から始めていきます。天候に左右されず、しっかりと稼げます。  
**時間** ①8:00～17:00(休憩120分) ②10:00～16:00(休憩60分) [パ]週2～3日から可  
**休日** 日曜・祝日  
**待遇** ①寮あり・赴任旅費・職務手当・現地解散OK ②③社保完備・有休・車通勤  
**PR** 外国人の永住者・女性の方も歓迎！

有限会社 埼関型枠工業  
Tel.048-768-0671 担当/採用係  
蓮田市馬込5-83

勤務地 | ご自宅

### 内職スタッフ☑

完全出来高制

### 30代～60代まで幅広く活躍中！ 自宅ですなでも簡単に始められる

**内容** シール貼り・箱組立・袋入れ等の簡単な物からスタート。材料は自宅までお届け。完成品引き取りにいきます。道具類はこちらで用意。  
**時間** 好きな時間に好きなだけお仕事できます。1日5時間以上しっかりとお仕事ができる方、ぜひご連絡お待ちしております。  
**勤務** 自宅※ペット飼育、2階以上の方不可頑張り屋さん、責任感のある方大歓迎！  
**PR** その他相談。見沼区の方募集中。

未来パッケージ  
Tel.090-6487-0968 担当/清水(女性)  
さいたま市見沼区島町1267-12

勤務地 | JR高崎線宮原駅より徒歩5分

### 障がい支援施設の送迎☑

時給1,080円～ ※送迎手当1回250円

### 扶養内勤務OK！運転が中心のお仕事です 空いた時間で勤務できて働きやすい♪

**内容** 知的な障がいをお持ちの方が日中生活をする施設にて、ご自宅⇄施設間の送迎が主なお仕事。ワゴン車を使用し、合計6名ほどの送迎です。送迎ルートなどを覚えるまでは同乗研修もありますので、ご安心ください。ご利用者様はご自身で車に乗ることができる方ですので、乗降の補助もほぼ必要ありません。  
**時間** 7:00～9:00、15:30～17:30  
※平日の週2日～OK! 上記時間の間は一時帰宅OK ※日中の時間に勤務希望の際はご利用者様の支援のお仕事も可能です。別途ご相談ください。  
**待遇** 社保完/バイク通勤OK/交通費別途支給/賞与年2回(2～6万円)/送迎手当別途  
**応募** お気軽にお電話ください。職場見学のみもOK!



平日の午前午後2時間勤務なので少しだけ働きたい、そんな方におすすめです！送迎範囲はさいたま市内が中心です。未経験の方も歓迎！嬉しいプチボーナスも！しっかり給与で還元します。

社会福祉法人希求会 さくら  
Tel.048-729-6311 担当/採用担当  
[勤務地]さいたま市北区宮原町2-45-7

勤務地 | 東大宮駅西口より徒歩1分

- ①サービス管理責任者☑
- ②生活支援員☑
- ③支援員☑

①②[正]月給220,000～300,000円  
②[パ]③時給1,080～1,100円

### 就労移行支援事業所でのお仕事 明るくて、アットホームな職場です！

**内容** 障害や病気をお持ちの方への就労に向けたトレーニングのサポートを行っています。  
**資格** ①サービス管理責任者の経験がある方 ②支援員として実務経験3年以上ある方 ③未経験OK、普通免許あれば尚可  
**時間** ①②③8:30～17:30  
①②[正]週5日勤務(残業無)  
②[パ]③週3日～1日5時間～OK  
**休日** 土・日  
**待遇** 交通費支給、賞与あり(年3回)、各種社会保険完備、有給休暇、車通勤可  
**応募** まずはお気軽にお電話ください。  
**PR** 資格取得支援あり。働きながらスキルアップが目指せます！



就職を目指す障害や病気をお持ちの方を全力でサポート！利用者さんの成長を間近で見守り、就職が決まった時の喜びと一緒に分かち合えるやりがいのあるお仕事です。

ハートバンク株式会社 パスレル東大宮  
Tel.048-871-9918 担当/採用担当  
さいたま市見沼区東大宮4-9-3  
藤倉ビル2F



勤務地 | 蓮田市・白岡市・東岩槻 ※詳細下記参照

### ヘアカット専門店での 理・美容師☑

時給1,200円～、日給12,000円～(4店舗共通)  
※経験・能力・勤務形態等により優遇

### ブランクのある方も大歓迎！ 資格を活かして一緒に働きませんか？

**内容** ヘアカット専門店でのヘアカット業務全般。  
**資格** 要理美容師免許、要カット技術  
**時間** 9:00～19:00(営業時間)  
※週1日～可  
※希望店舗・勤務曜日・時間相談可  
**待遇** 交通費支給、車通勤可、管理手当・歩合別途、ボーナスあり ★委託での雇用も可能です  
**勤務** 蓮田店(蓮田市黒浜1672 ジョイフーズ蓮田店前)  
白岡西店(白岡市西8-19-13 栗橋線沿い)  
白岡セキ店(白岡市小久喜980-1 店内)  
東岩槻店(岩槻区東岩槻1-7-5 業務スーパー横)  
**応募** まずはお気軽にご連絡ください。カンタンWEB応募なら右記QRより！



・月1日から働けるスポットスタッフ(日給12,000円～)も同時募集しております。  
・ブランクOK! 年齢不問! 働き方(フルタイム・時短)、勤務地選べます。

WHITE HOUSE  
Tel.090-8172-8175 担当/採用担当者  
蓮田市関戸3168



勤務地 | 蓮田駅より車3分

### 軽トラ配送☑ (チャーター便・スポット便)

完全出来高制  
※月収80,000円～100,000円以上可能です！

### 信頼と実績で運ぶ栄運送 おかげさまで25周年！

**内容** 関東圏内にて、工場や倉庫からの配送業務を行っています。社用車にはカーナビ・ETCが搭載されていますので、ご安心ください。8:30～9:00の間の納品が多いので、早起きが得意な方、また1ヶ所降ろしがほとんどなので無理なく働けます。運転好きな方歓迎します。要普免(MT限定)・ホロ車の運転ができる方  
**資格** 配達先により変動します。  
**待遇** 社用車・作業着貸与  
※ヘルメットなどの備品およびガソリン代・高速代は会社で負担いたします。  
**応募** まずはお気軽にお問合せください。ご質問・ご相談のみのご連絡も大歓迎！いつまでも元気に働きたい方を応援します！



60代～70代活躍中！年金に+αでお小遣い稼ぎませんか？2年後には新車に乗れるチャンス。さらに3年後には無事故手当、5年後には職務手当がつきます。まずはお気軽にお問い合わせください！

軽貨物 栄運送  
Tel.090-2539-0353 担当/石井  
蓮田市馬込4-98 ラポールタケヤマ101

勤務地 | 南浦和駅より徒歩3分

### お客様フォロースタッフ☑

時給1,300円～

### 事業拡大に伴い、スタッフ募集！ 営業経験のある方大歓迎！未経験でも可

**内容** アリフトにご掲載いただいている広告主様のフォローをお願いします。原稿提案や制作、掲載後の反響分析等を通して、地域の中小企業や個人事業主のビジネスを成功に導くお仕事です。  
**資格** 簡単なPC操作ができる方(文字打ちなど)  
**時間** 9:00～18:00(休憩60分) ※週4日～、1日6h～可 ◎フルタイムできる方、大歓迎！  
**休日** 土・日・祝、GW、夏季、年末年始  
**待遇** 交通費全額支給、有給休暇、各種社会保険完備  
**応募** 電話連絡の上、履歴書を右記までお送り下さい。書類選考通過の方には面接日をご連絡します。  
**PR** お客様対応や原稿作成のやり方、打ち合わせの進め方など、研修があるのでご安心ください。



こんな方、ぜひ一緒に働きませんか？  
・人と話すのが好き、人の役に立ちたい  
・メディアづくりに興味がある  
・地域貢献できる仕事がしたい  
・営業経験や知識を活かしたい

株式会社中広メディアソリューションズ  
Tel.048-767-8238 担当/木村  
さいたま市南区南浦和2-39-16  
第5大雄ビル3F



# 介護職員募集中!

まずはお気軽にお電話ください

とてもアットホームな事業所です!スタッフ同士もコミュニケーションを大切にしているので、入社したてのスタッフも安心して働いていただけます。公園の隣りに位置する、開放感のある立地です!

夜勤もなく、働きやすい環境です。  
未経験の方、ブランクのある方も  
歓迎いたします!

訪問介護ステーションあゆみ

TEL 048-795-5742 蓮田市馬込1-222



募・集・要・項

①ケアマネジャー **正** **ハ** ②訪問介護職員 **ハ**  
③デイサービスの介護職員 **ハ** ④送迎ドライバー **ハ**

勤務地 蓮田駅より徒歩10分

給与 ① **正** 月給25万円~/ **ハ** 時給1,300円~ ② **ハ** 時給1,300円~  
③ **ハ** 時給1,100円~1,300円 ④ **ハ** 時給1,100円~

内容 施設利用者様への介護業務全般をお任せいたします。  
※身の回りの世話、食事・入浴・排泄の介助、送迎など

資格 いずれかをお持ちの方 初任者研修(旧ホームヘルパー2級)、  
実務者研修(旧ホームヘルパー1級)、介護福祉士 ※①②③のみ

時間 **正** ①9:00~17:00 **ハ** ①②③④8:30~18:00  
勤務時間内で5時間程度。週1日からOK! 休憩時間は法定通り付与

休日 **正** 週休2日制(日、他1日)  
**ハ** ①②③④パート/土曜日・日曜日 その他応相談

待遇 交通費支給/有給/昇給あり/賞与あり/制服貸与/資格取得支援制度あり

問合せ 048-795-5742 担当/採用担当者

正社員  
登用制度  
あり

## 地域メディアを発行している総合広告代理店の営業を募集します

街の魅力を掘り起こして  
地域経済の活性化をしませんか?  
創業期を盛り上げてくれる  
メンバーを大募集します!

37年の歴史を承継して創業!  
日本一の地域メディア会社を  
目指します

株式会社中広メディアソリューションズは、1987年に横浜の地で創刊した地域メディア「ばど」や付随する広告事業を承継し、新たに誕生した会社です。新ブランド「ARIFT」という地域メディアの発行のほか、地域ビジネスの広告・プロモーション支援を通して地域経済を活性化し、日本を元気にしていくことが理念です。

完全週休2日制、年間休日120日以上、未経験者歓迎

【仕事内容】地域密着メディア「ARIFT」の提案および全ての広告・プロモーションの支援

【勤務時間】9:00~18:00(実働8時間)

【雇用形態】正社員

【休日・休暇】年間休日120日(完全週休2日制/土日祝)  
年末年始・GW・夏季・慶弔・産前産後休暇・特別休暇

【給 与】月給25万円~45万円※経験や能力を考慮して決定します。

【諸 手 当】交通費支給、時間外勤務手当(みなし時間超過分)、役職手当

【福利厚生】社会保険完備、慶弔金制度、定期健康診断、インフルエンザ予防接種

【勤 務 地】仙台オフィス、山形オフィス、横浜オフィス、埼玉オフィスのいずれか  
※配属先は希望を考慮して決定します。



未来をひらく地域とともに



株式会社中広メディアソリューションズ  
045-225-9267 (担当:武井)  
[屋内禁煙]

応募は  
コチラ



年齢・経験不問  
直行直帰OK!

首都圏・仙台で  
800人以上  
活躍中

地域を巡って健康維持にちょうどいいお仕事始めよう!

## ポスティングで運動不足を解消

副業・Wワーク、健康維持、ダイエット、地域貢献など目的はさまざま。まずはお気軽にお電話ください!

自分のタイミングで  
配布できる

ご近所を徒歩または自転車で情報誌ARIFTを配布するお仕事です

報酬 ・配布部数による出来高制(月収例)2,000~10,000円程度

内容 ・情報誌アリフトをご家庭のポストに配布していただく  
業務委託のお仕事です。

・アリフトはご自宅に配達されるので出社不要です。

・配布していただく地域はご自宅周辺なので安心して配ることが出来ます。

資格 ・月1回、火~土にお仕事できる方。

・携帯電話をお持ちの方。  
※学生の方は不可です。

勤務 ・ご自宅から徒歩圏内の地域。  
※別の方が先に担当している場合、  
ご希望の地域をお選びいただけない  
場合もあります。

情報誌アリフト 配布員応募受付

0120-856-046

受付:平日10:00~17:00

〈ご希望の地区の空き状況はお問い合わせください〉

株式会社 中広メディアソリューションズ 横浜市中区真砂町3-38 CERTE ANNEX 5F

### 配布員さんの声

70代女性

配布する情報誌を毎回自宅まで無料で届けてもらえるので助かります。配布地域も自宅から近く、自分の持てる量だけ持って配りに行き、終わったらすぐ自宅に取りに戻れるので効率もよく、私でも無理なく続けられます。

60代男性

定年後も何かしら仕事はしていたかったのと健康維持を目的に始めました。通勤がなくなり運動不足になることが心配でしたが、アリフトの配布はちょうどいい運動になっています。配布料で孫へお小遣いもあげられ一石二鳥です。

50代女性

10年以上続けています。毎回同じ家に配るので、おうちの方ともすっかり顔なじみになり「いつもありがとう」と言ってもらえるのが嬉しく、やりがいがあります。

40代女性

子供も大きくなり、自分のために使える時間も増えてきたのでお小遣い稼ぎに始めました。家事の合間の時間に手軽にできる仕事なので助かっています。貯めたお金で自分へのご褒美を買う瞬間が一番の楽しみです。

30代女性

小さい子供がいるので働きに出ることができず、自宅の近くでできるこの仕事は自分にピッタリです。慣れてきたので配布する地域を増やしてもらいましたが、歩く距離が増えたのでダイエット効果のおまけもついてきました♪

お仕事開始前の説明会はZoomで参加OK!

# こだわりの一杯を食す

## これがウチのめん担々麺

お店によってこだわりは様々。  
店主のこだわりを知れば  
今まで見えなかった魅力を再発見できるかも。

企画・編集: ARIFT編集部  
※掲載商品の内容・形・値段、お店の営業時間等は  
予告なく変更になる場合がございます。予めご了承ください。

甘味、辛み、うまみ、酸味など  
バランスを重視した一杯



注文時「アリフト見た」で半熟煮卵プレゼント  
※担々麺注文の方に限り  
2025年5月31日迄

担々麺 920円

胡麻の風味とスープの濃厚なコクが大人気。辛さは5段階からお好みで選べます。駅からは少し距離がありますが、小ぢんまりとした店内はいつも大盛況で女性客の割合も多いそう。一人でも気軽に入れるお店です。

担々麺 胡麻  
TEL 050-8883-6022  
草加市中央2-12-27 / 11:00  
~15:00、17:00~21:00 / 月  
曜定休



花柳の痺れを抑えてマイルドに  
オリジナルの芝麻醬と



白胡麻担々麺 1,012円

すりごまとねりごまに隠し味を加えた芝麻醬が魅力の一つ。スープはご飯との相性も抜群で、メニューは白胡麻のほか黒胡麻・カレー・麻婆・塩・翡翠もあり。2か月毎に替わる「創作系期間限定担々麺」も要チェック。

中華食堂 担担  
TEL 048-797-1651  
さいたま市岩槻区府内4-4-71  
/ 048-797-1651 / 11:30~  
14:30 (LO 14:00)、18:00~  
21:00 (LO 20:30) / 木曜定休



程良い辛味と濃厚な胡麻に  
山椒が香る担々麺



こだわり担々麺 930円

辛さ抑えめでごまの風味を大事にした担々麺。胡麻の美味しさを引き出すために、ぬるめの「ごま温度」で提供するこだわりの一杯です。濃厚でクリーミーなスープにちぢれ麺が絡み、ザーサイとひき肉のバランスも絶妙。

麺処 ごまや 北浦和店  
TEL 080-4203-5008  
さいたま市浦和区北浦和  
4-6-10-2 / 月~土 11:00~  
15:00、18:00~22:00、日  
11:00~15:00 / 年中無休



# SHOP information

地元をもっと楽しく  
いま行きたいとおきのお店をご紹介します

掲載情報は変更になる場合がございます。ご利用の際は最新の情報をご確認ください。

Let's 脳活!

## ナンプレ

「ルール」をもとに白マスを埋めましょう。  
A~Cの合計は?

ルール

- ◆9×9のマスの、1から9までの数字を入れていきます。
- ◆タテ列・ヨコ列・3×3ブロックの中では、それぞれ同じ数字を使ってはけません。

21=2+9+9 ≠ 21

		6		4	2			
	A				6			4
	2				9			7
3							6	
	1		2		4	B		9
		5						4
	9		7					2
	3		5					
C			4	2			8	

≫ JR宇都宮線蓮田駅西口より徒歩2分

本格的うな重が1,600円〜! 春のお祝いや集まりにいかがですか?  
外は香ばしく中身はふわっと焼き上げた自慢の鰻です!

注文・予約は  
LINEでも



お会計時切替持参or撮影画面提示  
うな重ご注文の無料サービス

※1枚で人数分可 ※期間中何回でも可  
※他特典との併用不可  
※蓮田駅前店でのみご利用可

2025年4月30日迄

お会計時切替持参or撮影画面提示  
ビール・日本酒・ソフトドリンク  
全ドリンクどれでも半額!!

※アルコール含む全ドリンク可  
※1枚で人数分可 ※期間中何回でも可  
※他特典との併用不可 ※蓮田駅前店でのみご利用可

2025年4月30日迄

- 並 梅 1,600円 竹 2,200円 松 2,600円  
脂少なめであっさりふわふわ!
- 上 梅 1,900円 竹 2,500円 松 2,900円  
徹底管理&丁寧に育てた定番鰻。ふっくら柔らか。
- 特上 梅 3,400円 竹 4,000円 松 4,400円  
日本有数の産地、鹿児島産の鰻。上品な味わいが自慢。
- ※特上は数量限定 ※各種お飲み物、アルコールもあり



蓮田駅西口徒歩2分。お一人様から団体様まで、ランチ・接待・お祝いの席に幅広くご利用いただけます。お子連れ歓迎。

鰻の成瀬 蓮田駅前店

TEL 080-4095-1182

蓮田市本町2-18 / 11:00~14:00、17:00~  
20:00 / 不定休 / 蓮田駅より1km圏内ならうな  
重1個から宅配無料 ※1km圏外の場合5,000円  
以上で承ります / 席予約可 / テイクアウト可



うな重は並1,600円~9種類ご用意。  
厳選された養鰻場から仕入れ、独自のシステムを使うことでリーズナブルにご提供◎外は香ばしく中身はふっくら焼き上げた鰻は箸が止まらない美味しさ! 国内農家から仕入れた高級米に、秘伝のタレが程よく絡みます。1km圏内ならうな重1個から宅配無料! テイクアウトもOK! 卒業・入学等のお祝いにもご利用ください。

春のお祝いに

右記パーキングご利用時 1H無料サービス

一心会病院  
タイムズ 鰻の成瀬  
ひのや P  
ファミリーマート  
蓮田駅西口徒歩2分!

数量限定  
お祝い御膳 1,600円〜

数紙・祝箸・メッセージカード・ソフトドリンク1杯付きの特別仕様!  
※前日迄の電話予約限定 ※なくなり次第終了

≫「土呂」駅 無料シャトルバス5分 ステラタウン大宮3F  
**初めてのゴルフは「ゴルフアルファ大宮」にお任せください！**  
**プロの本格指導で、初心者でもゴルフが楽しくなるレッスン♪**



広々としたブースで、集中して打ち込むことが出来ます。常にカメラでスイングをチェックすることで上達を実感！

ご来店時切抜きor撮影画面提示で  
**初心者大歓迎！今なら50円！**  
 体験レッスン  
※原則予約制となります。お気軽にお問い合わせください。  
 2025年5月31日迄

ご来店時切抜きor撮影画面提示で  
**今なら、ご入会金・初月会費無料**  
**月会費も永年2,200円引き！**  
※原則予約制となります。お気軽にお問い合わせください。  
 2025年5月31日迄

**初心者に限らずゴルフの悩みは全て解決！**  
**一人ひとりに合わせた指導を行います**  
 ゴルフを始めたものの「スコアが全く伸びなかった」「正しいスイングが出来ているかわからない」そんな悩みはありませんか？当教室では個々に合わせた目標をプロと一緒に考えます！自家用に組まれた指導だから、上達を実感しやすく楽しく続けられます！



広々な打席に優れたシミュレーターを設置しています。ボールの動きもリアルに再現され、実際のコースを想定しての練習も可能です。毎年「仕事の付き合いでゴルフを始めた」や「楽しく出来る運動を探している」というお声を沢山頂いています！ステラタウン大宮にあるので、車でも通いやすい好立地！自分の時間に合わせて通うことができます。

ベストシーズン到来！  
**春ゴルフ**  
 体験レッスン (2,200円) ▶ **0円!**  
 入会金 (11,000円) ▶ **0円!**  
 初月会費 (2,200円) ▶ **0円!**

**ゴルフアルファ**  
**ステラタウン大宮**

TEL 048-783-7537  
 さいたま市北区宮原町1-854-1 ステラタウン大宮3F  
 10:00~21:00/無料駐車場完備  
※店休日はHPよりご確認ください。

**岩槻駅東口 ワッツ東館 1階**  
**カジュアルに楽しめる本格イタリアン**  
 パベーカー入店OK!  
 ランチ・お祝い・パーティーなど様々なシーンでご利用いただけます。  
 キッズメニューやベビーチェアもあるのでお子様連れも安心です。  
 さいたま市岩槻駅東口公共駐車場なら1,000円以上のご利用で1時間無料!  
**ピッツァ1枚プレゼント!**  
※マルゲリータ・マリナラ・シチリアーナ・たらマヨピッツァ・クワトロフォルマッジ・マルゲリータ&クワトロフォルマッジ(ハーフ&ハーフ)の中からお選びいただけます  
 ※他クーポンとの併用不可※本券1枚で1組様までご利用可※お会計合計2,000円以上でご利用可※岩槻店でのみご利用可※有効期限2025年5月8日迄

**Italian Kitchen VANSAN 岩槻店**  
 TEL 048-795-9606 テイクアウトOK! お電話にて承ります  
 さいたま市岩槻区本町3丁目2-5 ワッツ東館1F 11:00~23:00(LO22:00)

**薄着の季節を迎える前に! -10キロ+ を実現しませんか?**  
 ~体質から改善させる当店独自の本気のダイエットプログラム~  
**今年こそ痩せて人生を変える!**  
 人生を変えるなんて言いすぎかもしれませんが、誰も「いつまでも綺麗でいたい」という想いがあるのではないのでしょうか。ですが、何もしなければ変わりません。ほんの少し勇気を出して行動してみませんか?まずは一歩。あなたからご連絡をお待ちしております。

代表 木村智子

このような方は今すぐご相談を!  
 真剣に-5~10kg痩せたい  
 もうこれ以上太りたくない  
 昔の体型に戻りたい  
 運動はしたくない or できない  
 これが最後のダイエットにしたい

3ヶ月で  
 体重 70.9kg ▶ **55.0kg** -15.9kg  
 体脂肪率 38.1% ▶ **29.2%** -8.9%  
 ウエスト 93.0cm ▶ **65.0cm** -28.0cm

多くの人が大きな変化を実感しています!

痩せる! 4つの理由とは?  
 1 全国約30店舗で導入しているので安心  
 2 運動なし! サプリなし! 1日3食OK!  
 3 選べる! -5kgコース(45日)と -10kgコース(90日)  
 4 目標体重になるまで追加料金なし!

お申し込み殺到しています! ご予約はお早め!  
**特典** カウンセリング+体験施術  
 残り3名様 通常11,000円 ▶ **2,980円**  
 公式LINE 新規登録で更に500円引き!  
※定員になり次第終了。ご予約はお電話または、公式LINE登録後「ARIFT」とお送りください。

耳つぼダイエットサロン ととろ  
 TEL 080-9034-3787  
 さいたま市北区土呂町1-10-13  
 メゾンリュミエール101  
 営業時間/9:00~19:00  
 定休日/火曜・日曜・祝日

**読者プレゼント Special Readers Present**

福岡で人気のベーカリー **1セット×15名様**  
**パンストックのパン詰め合わせセット**  
 https://stockonlineshop.com/  
 めんたいペーストを倍量詰めた博多の名物パン「めんたいフランス」をはじめ、人気のルヴァン、菓子パン、惣菜パンをお届けするバラエティ豊かなセット。  
※画像はイメージです ※お店より直送します

どちらか1ケース(12本)×6名様  
**4年ぶりにリニューアル キリントロピカーナ エッセンシャルズ**  
 提供:キリンビバレッジ株式会社  
 https://www.k-tropicana.com/essentials/  
 4年ぶりに中味、パッケージをリニューアルしたトロピカーナ エッセンシャルズ。マルチビタミンまたは鉄分のいずれか1ケースを各3名様(合計6名様)に。  
※330ml・LLサイズマ紙容器12本入り1ケース ※種類は選べません

下記アドレスまたはQRコードからLINEのお友だち登録後、ご応募ください。  
 https://x.gd/NhDXE  
**応募締切** 2025年5月9日(金)迄

1月号から応募方法が変わりました。まずは、スマホのアプリLINEでお友だち登録をお願いします。登録後、次回からの登録は不要です。LINE内のメニューから「今月の読者プレゼントに応募する」をクリックし応募お待ちしております!

問:(株)中広メディアソリューションズ  
 ARIFT4月号プレゼント係  
 022-792-8101(平日10時~17時)

**Editor's Note ~ 編集後記 ~**

4月は始まりの季節!アリストを通じて新しい情報や読者のみなさんのよりよい生活を後押しできるようなコンテンツをお届けします!(上尾・桶川エリア担当:高橋)

「反響があったよ!」と言ってもらえることが多く、読者の方に使ってもらってるんだと日々実感しています。いつもありがとうございます!(埼玉エリア担当:後藤)

暖かくなってきましたね。ぜひARIFT片手にお出かけしてみてください。これからも大宮の魅力を見つめられる情報をお届けします。(大宮エリア担当:阿相)

**ARIFT** 編集・発行/(株)中広メディアソリューションズ  
 https://chuco-ms.co.jp/  
 広告掲載・チラシ折込・誌面内容のお問合せ 048-767-8238  
 配布に関するお問合せ 045-319-6327

●ARIFTは再生紙を利用して作られています。●本誌掲載記事の無断転載を禁じます。●QRコードは(株)デンソーウェーブの登録商標です。●掲載情報は変更になる場合がございます。ご利用の際は最新の情報をご確認ください。

東大宮駅より徒歩8分

**東大宮やました歯科医院では  
矯正治療の無料相談実施中**

HPは  
こちら



いつまでも健康で美しい歯に！綺麗な歯並びは歯磨き  
がしやすいため虫歯になりにくく、歯を失うリスクも  
軽減！大人の歯列矯正は、目立たない装置やマウス  
ピース矯正など、あなたに最適な治療法をご提案。子  
どもの歯列矯正は、歯並びだけでなく顎の成長を整え  
ます。6〜7歳前後に始めるのがベスト！歯並びやかみ  
合わせでお悩みの方は、どなたもお気軽にご相談くだ  
さい。

矯正治療【無料相談実施中】  
お子様の歯並び、噛み合わせは、口内の  
ケガや虫歯を防ぐ人生に関わる大事なも  
の。歯とあごの正しい発育を促す治療を  
行います。費用などお気軽にご相談を。



**東大宮やました歯科医院**  
TEL 048-871-8344  
見沼区東大宮3-3-14 / 9:30~13:30・15:00~19:00、  
土9:00~13:00・14:00~17:00  
日祝定休/P22台

**漢字  
クイズ**

テーマ | その他

なんと読むでしょう？

“花筏”

ヒント/散った桜の花びらが水面に浮かぶ様子

©4レイン 謙正

**医ケア児や障がい者の歯科治療  
訪問歯科診療も対応可能**

病気や障がいが理由で安心して歯科治療を受けられない方、  
特別視することなく、かつ特別な配慮のもと歯科診療を行います。  
通院が難しければ訪問歯科診療を行うことも可能です。  
発達障がいや知的障がい、精神疾患など他の医院で治療が難しい  
と言われた方も、まずは電話やLINEでご相談ください。

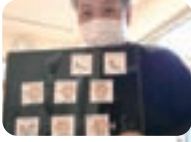

**LINE公式アカウントはじめました！**

当院の公式アカウントを友だちに  
追加すると、役に立ついろいろな  
最新情報をお届けします！



QRコードを読み込んで友だち追加のボタンをおしてください。

**衛生士募集中**

給与

〈常勤〉230,000円~290,000円

〈パート〉時給2,000円~(週2日OK)

※受動喫煙防止の施策/屋内禁煙

◀左記公式LINEよりお問い合わせください

**患者様の声**

18歳の筋ジストロフィーの息子がお世話  
になっています。診察台に移動しての治療  
が難しく、車イスのまま治療できる病院を  
探していた頃…まさにこの記事に出会  
いました。浜野先生は、とても気さくて素  
敵な方です。息子は、毎月訪問歯科の日  
を楽しみにしています。

**浜野歯科医院**  
HAMANO DENTAL CLINIC

☎048-663-2649

さいたま市北区益哉町246  
図「大宮公園駅」より 徒歩5分・「土呂駅」より 徒歩10分

診療時間	月	火	水	木	金	土	日
AM 7:30 ~12:00	○	○	○	休	○	○	休
PM 15:30 ~18:30	○	○	○	休	○	○	休

※14:00~15:30は訪問診療になります。

浜野歯科 益哉町

障がい者の方  
の受入れ

益哉中央  
緑地公園

浜野歯科医院  
入口はスロープになっています

さいたま市立  
漫画会館

大宮公園駅

駐車場  
8台分  
あります

ご予約  
ご相談  
受付中

**患者様との信頼関係を大切にする  
地域密着の歯科医院です**

そのためには3歳までにフッ素を使って口内環境を整え  
むし歯を発生させないことが必要です。

**クセを直し、  
正しい噛み合わせへ。**

噛み合わせの理想は、左右の歯に均等に負  
荷がかかる状態です。ただ、人に利き手があるよ  
うに、長年の噛むことを繰り返していれば、ど  
うしても左右どちらかに負荷をかけるクセが  
ついてしまうものです。しかし、子どものうち  
に適切な治療を行えば、理想の噛み合わせに  
導くことは可能です。お子さんの将来のため  
にも、子どものうちから正しい噛み合わせを意  
識していきましょう。

**インプラント**

インプラントは、抜けた歯の骨に直接ネジを  
埋め込むことで、入れ歯やブリッジに比べ、よ  
り安定し、より違和感のない歯を手に入れることが  
できます。総入れ歯  
が合わずにお悩みの方には、インプラントと入れ歯を  
組み合わせるとい  
う治療法もあります。総入れ歯よりも口中で安定し  
ます。



**もちづき歯科医院**  
☎048-687-6480

さいたま市見沼区春岡2-39

詳細は もちづき歯科医院 七里 で

http://mdc6480.com

駐車場  
20台完備

診療時間	月	火	水	木	金	土	日
9:30~13:00	○	○	○	×	○	○	×
14:30~19:00	○	○	○	×	○	18:00 まで	×

新型コロナウイルスの感染防止対策を強化しています  
キッズルームもございます

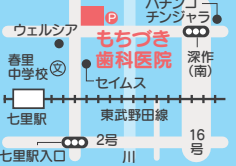

**自動で芝刈り、  
自動で充電**

真夏の熱中症、  
飛び石や事故から  
あなたを守る！

狭い庭から  
広い庭まで  
対応

今、売れて  
ます！

**大変な芝刈り、繰り返す芝刈り、今年の夏は  
ロボット芝刈機におまかせ！**



Automower™305  
210,000円(本体・税込)

見積  
無料！

「アリフト見た」で

- ①設置キットSを無料サービス
- ②保証期間延長(3年間)

※別途、設置工事費がかかります。※Automower本体に設置キットは付属されておりません。

**お客様のお庭で実演可！  
お気軽にご相談ください**

静音設計 雨でもOK メンテナンスもおまかせ

Automower™AspireR4  
148,500円(本体・税込)

ご購入・設置は下記販売店で

**REN パワーツールショップREN**  
048-872-7412

◆営業時間/9:00~18:00  
◆定休日/日曜日、祝日

埼玉県さいたま市見沼区深作3-25-9

パワーツールショップREN

商品の詳細はHPを！







# おいしく作って心と体をととのえる

## 彩食健美 recipe

saishokukenbi

企画・編集:ARIFT編集部

### 01. サケの具沢山豆乳スープ



サケの旨味が溶け込んで  
具材の食感も楽しめる満足感

材料(2人前)  
 鮭.....1枚(60グラム)  
 スナップエンドウ.....6個(30~40グラム)  
 たまねぎ.....1/2玉  
 コーン.....50グラム  
 しめじ.....1/2パック  
 水.....300ml  
 豆乳.....100ml  
 中華だし.....小さじ3  
 塩.....少々

作り方  
 ① 鮭は一口大、スナップエンドウは斜めざり、たまねぎは薄切りにする  
 ② 鍋に水を入れ、切った玉ねぎを入れ煮立たせる。玉ねぎが柔らかくなった後、鮭、しめじ、スナップエンドウ、コーンを投入して煮る。  
 ③ 材料に火が通ったら、塩と中華だしを入れる。最後に豆乳を入れ、沸騰しないように温める

### 02. トマトのチーズサラダ



甘酸っぱいにんじんがアクセント  
食卓に手軽なもう一品

材料(2人前)  
 トマト.....1個  
 プロセスチーズ2個(約25グラム)にんじん.....1/3本(40グラム)  
 砂糖.....小さじ1  
 酢.....小さじ3  
 ニンニクチューブ.....0.5センチ  
 オリーブオイル.....小さじ2  
 塩.....少々  
 こしょう.....少々

作り方  
 ① トマトとチーズは、さいの目ざりに。にんじんは、千切りに切る。  
 ② 砂糖、酢、オリーブオイル、ニンニクチューブ、塩、こしょうを混ぜ合わせ、そこににんじんを入れ、5分ほど漬けておく。  
 ③ さらに切ったトマトとチーズを盛り付けて、上から②のにんじんと混ぜ合わせた調味料をかける。

theme  
うるおい美肌レシピ

#### うるおい美肌には紫外線ダメージのケアと守りを

鮭に含まれるアスタキサンチンは紫外線ダメージをケアし、豆乳のイソフラボンがハリと潤いをサポート。紫外線ダメージから肌を守るリコピンたっぷりのトマトと、肌のターンオーバーを促進するビタミンB2が豊富なチーズは美肌に嬉しい組み合わせです。



レシピ監修 西田 彩花子さん  
 高校時代のダイエットや家族の体調不良から食事や生活習慣を整える栄養士に興味を持つ。高齢者施設勤務で現職歴8年。保育施設での経験をいかし、子育て中の食事に関する手助けや子ども食堂での食育等をしていきたいと考えている。

# ご家庭の防災対策は万全ですか？

ご存知でしたか？

大規模地震による「火災」は  
**65%が「電気」によるもの**

### 「通電火災」の危険性

大地震の際にブレーカーを落とさず避難すると、地震発生から数日後の電気復旧時に、通電状態になった電気機器などが火元となる「通電火災」の恐れがあります。

通電火災の一例

- 電気ストーブに触れていた可燃物に引火
- 白熱灯スタンドに触れていた可燃物に引火
- 転倒した水槽のヒーターが過熱して発火

東日本大震災における出火原因

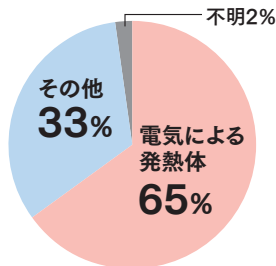

出典/内閣府 総務省消防庁経済産業省「平成27年 大規模地震時の電気火災の発生抑制対策検討と推進について」

### ブレーカーの寿命は10年

この機会に通電火災を防ぐブレーカーに換えてみませんか？

- 5つの安心
- 地震発生直後の火災を防止
  - 復電時の通電火災を防止
  - 遮断までの時間を設定できる
  - 感知する震度を設定できる
  - 生活振動で作動しない



震度5の地震を感知して自動で電源を遮断

### 感震ブレーカー

後付け分電盤タイプ

定価37,400円(工事費25,000円～)

横揺れに加えて縦揺れも正確に感知できるセンサー式感震ブレーカーは、震度5強相当以上の揺れを感知すると、ランプとブザーでお知らせした後、主幹ブレーカーを遮断して電気の供給をストップします。

ARIFT 読者限定  
 本誌「ARIFT見た!」で  
 現地調査ご依頼の方  
**QUOカード 1,000円分**  
 プレゼント  
 キャンペーン期間2025年4月末日まで

見積無料

コンセントタイプ(一箇所17,500円)など、各種ご用意がございます。現地調査のうえ、補助金の有無から申請手続きまでしっかりサポートいたします! まずはご相談ください

## スマートエネテック株式会社

埼玉営業所 〒339-0057 埼玉県さいたま市岩槻区本町3-8-15 平野ビル1F

お電話でのお問い合わせ  
(年中無休)

**0120-448-458**

受付日時  
9:00~19:00  
(土日祝日も対応)

本社

〒101-0065  
東京都千代田区西神田2-5-7  
神田中央ビル2F



現地調査・見積無料

埼玉県にお住まいの方へ

自治体によっては補助金があります。お気軽にお問い合わせください

事業内容 家庭用太陽光発電/産業用太陽光発電/ソーラーカーポート/蓄電池・V2H/高圧電気工事/コスト削減ソリューション 電気工事業許可 国土交通大臣(般-4) 第28550号/建設業許可 国土交通大臣(般-4) 第28550号/電気工事業者登録 東京都知事登録 第2311875号/資格 第一種電気工事士/第二種電気工事士/第三種電気主任技術者/一般電気施工管理技士/二級電気施工管理技士/第三種電気主任技術者/一般建築施工管理技士/一般土木施工管理技士

# ARIFT

ARIFTと読者の皆様をつなぐ3つのメディアが誕生しました。  
地元情報をより広く、早く、多くの方にお知らせします!

# OPEN!

Instagram LINE ARIFT WEBサイト

※画面は一部開発中となります。※仕様は予告なく変更になる場合があります。あらかじめご了承ください。

## Instagram

ARIFT編集部があつめた街のグルメ、新店情報

地元のグルメ・おでかけ・新店情報などを発信。ARIFT誌面の情報やNEW OPEN、旬のTOPICSが満載!『じもと、もっと、楽しく。』をモットーにメディア会社発の信頼できる情報をお届けします。

いますぐアクセス!



## LINE

プレゼント応募が気軽に! 新店情報や街ネタの投稿も

お友達登録してプレゼントに応募しよう!ほかにご自身の希望する地域のイベント情報や新店の情報をLINEにお届け。みなさんに教えたい街の情報の投稿もお待ちしております。

いますぐお友達登録!

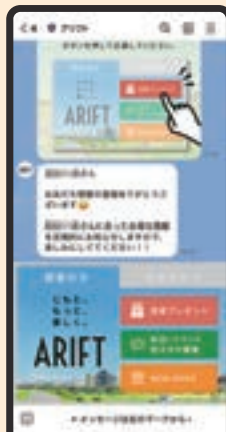

## ARIFT アリフトWEB

ARIFTを気軽にスマホやPCでブランドサイトオープン!

ARIFT(アリフト)に掲載された情報はもちろん、イベントや新店情報などを随時更新。近所のお店のお得な情報を毎月お届けしています。毎月変わるプレゼントもお楽しみに!

いますぐアクセス!



トップ画面(PC版)



トップページで神奈川、東京、埼玉、仙台、山形の中から、お住まいの地域を選んで各情報へアクセス! 特集記事やグルメ情報、イベント、新店情報は最新号だけでなく過去の情報も見ることができます。

# 新生活応援!! おたからやが 高価買取

貴金属・プラチナ 相場最高値

金 1gあたり 参考買取価格  
1998年: 865円  
2025年2月13日時点  
※金インゴット価格  
**15,739円**

27年前の  
**18倍以上!!**



当時流行った 喜平のネックレス等  
参考買取価格 **2,145,500円**

「これ金なのかな?」どんな状態でも 喜んで買取! ぐんぐんOK 宝石が取れたOK パーツのみOK

ROLEX & ブランド時計  
付属品・箱・保証書なしOK  
ロレックス デイトナ 16520  
参考買取価格 **4,158,000円**  
※2025年1月時点

ブランドバッグ  
ボロボロ・クタクタでもOK  
ルイ・ヴィトン オンザゴーPM  
参考買取価格 **385,000円**  
※2025年1月時点

クーポン有効期間 **5/8** まで

おたからや 新生活応援クーポン

最大 **30%UP** 買取金額

その他のお品物も大歓迎! ダイヤ・宝石/切手/洋酒/着物/カメラ等

※この広告に記載している買取価格は参考です。実際の買取価格を保障するものではありません。相場やお品物の状態などによって査定額は変動いたします。また、一部買取できないお品物もございますので、詳しくはスタッフまでお問い合わせください。参考買取価格は過去の自社販売実績より算出しています。掲載しているお品物の画像はイメージとなります。時計の参考買取価格は箱、ギャランティー(保証書)、付属品が揃ったお品物の金額です。※バッグ、ブランドジュエリーの参考買取価格はギャランティー(保証書)、付属品が揃ったお品物の金額です。※ダイヤ、宝石の参考買取価格は鑑定書または鑑別書があるお品物の金額です。

即日現金買取 査定料無料 手数料無料 出張料無料 通話無料

高価買取 おたからや

## おたからや店舗案内

**大宮本店**  
埼玉県さいたま市 大宮区大門町3-37-1  
【営業時間】10:00~19:00  
・大宮駅東口(中央)より徒歩3分  
・埼玉りそな銀行向い  
・大宮区役所(北)交差点そば

**大宮 マルイ店**  
埼玉県さいたま市 大宮区桜木町2丁目3  
大宮マルイ 2階  
【営業時間】10:30~20:00

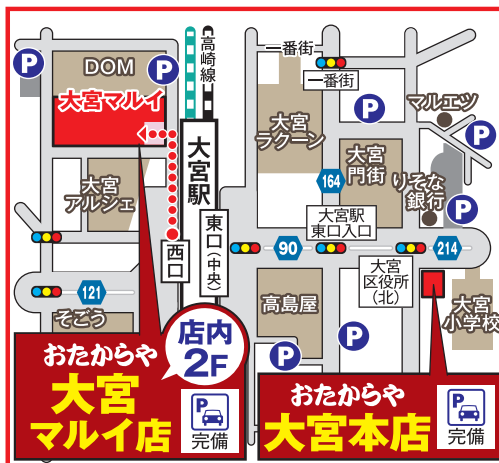

**パトリア 東大宮店**  
埼玉県さいたま市 見沼区春野2-8  
パトリア東大宮店 店内1階  
【営業時間】10:00~19:00

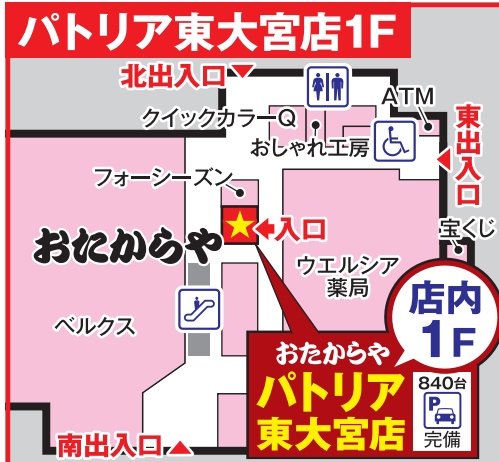

東大宮バイパス(16号線)沿い・深作(北)交差点すぐ

タクシー代\*1・駐車場代\*2 負担いたします。最大 **2,000円**

0120-555-6000

お問い合わせ先: はじめてのご相談・出張買取予約などお気軽にお電話ください!

## ARIFT | EVENT &amp; NEW OPEN

今知りたい街のイベントや新しいお店をご紹介

企画・編集: ARIFT編集部

EVENT 4.13 SUN

大事に読んだ本を次の読者に  
手渡してつなぐ『ご近所古本市』

宮原町で誰でも本屋さんになれるフリーマーケット型イベントを開催。会場は「東宮原ぼうさい広場」の隣なので、公園で遊んだ行き帰りに気軽に立ち寄れます。



[時]13:00~17:00  
[会]こっば舎(さいたま市北区宮原町2-125-14)  
[交]ニューシャトル東宮原駅徒歩2分  
[料]参加無料、出店者はひと組500円  
[問]内山 090-2188-8938

EVENT 4.29 TUE

鷹野文化センター開館30周年記念  
『鷹野祭』

三郷市若手音楽家によるコンサートや、フリーマーケット、ダンス体験会、ヨガ体験会や展示・飲食販売なども。来館者には記念グッズのプレゼントあり。



[時]10:00~16:00(開会式9:45)  
[会]鷹野文化センター(三郷市鷹野4-70) [交]JR三郷駅・つくばエクスプレス三郷中央駅より東武バスく八木郷橋>下車、徒歩3分 ほか [料]参加無料 ※一部販売あり [備]一部のプログラムは要申込 [問]三郷市鷹野文化センター 048-956-9010

3/3 OPEN

障害者就労支援とコーヒーの融合



障害者就労継続支援A型事業所かつカフェ。コーヒー豆の選定から焙煎、抽出まで専門的な職業訓練を提供しており、世界中のコーヒーをローテーションで取り揃えています。一番人気は三郷で生まれた『三郷ブレンド』とのこと。



三郷珈琲焙煎所  
TEL 048-911-2802  
三郷市彦成5-149-2  
JR新三郷駅より徒歩約10分  
9:00~15:00  
土日祝休み



EVENT 5.3 SAT &gt;&gt; 5 MON ※雨天決行

ゴールデンウィーク恒例の  
盆栽イベント!『第42回大盆栽まつり』

大宮盆栽村で盆栽の祭典が今年も開催。市民盆栽展、盆栽・盆器の即売会などがあり多数の愛好家で賑わいます。関連イベントにて飲食ブースなどもあり。



[時]9:00~17:00  
[会]盆栽四季の家及び駐車場ほか(北区盆栽町267-1)  
[交]東武アーバンパークライン大宮公園駅より徒歩10分  
[料]無料  
[問]蔓青園 048-871-9255

EVENT 5.3 SAT &gt; 5 MON ※両日とも雨天中止の場合は5/6開催

春日部市市制施行20周年記念  
『春日部大凧あげ祭り』

毎年見物客は10万人以上!約3ヶ月かけて制作される大凧の飛揚や春日部グルメなどの出店のほか、今年市制施行20周年にちなんだ記念企画も実施します。



[時]9:00~17:00 [会]春日部市西宝珠花地先 江戸川河川敷(春日部市宝珠花橋下流) [交]東武アーバンパークライン南桜井駅より臨時直通バスで約15分 ほか [料]入場料無料  
[問]春日部大凧あげ祭り実行委員会事務局 048-736-1129

3/11 OPEN

魚を知り、体験できる鮮魚店



都内に8店舗を展開するサカナバックが埼玉に初出店。定番人気の「ばらちらし」や、大宮店限定の「大宮紅白丼」、焼魚弁当や寿司、珍味など多彩な魚介商品があり、通勤途中や帰宅時に新鮮な魚を手軽に楽しめます。



sakana bacca(サカナバック)  
エキュート大宮店  
TEL 048-644-8885

さいたま市大宮区錦町630/JR大宮駅直結/月~土8:30~22:00、日・祝8:30~20:30/定休日や営業時間は施設の営業日・営業時間に準じる



## MONTHLY HOROSCOPE

4.1 &gt; 4.30



astrologer マーガレットまき

恋愛や仕事、家族間などを西洋占星術、タロットを中心に占う。「まき姉」の愛称で数多くの女性から支持されている。仙台の占いサロンララガーデン長町 開運館にて活躍中。

おひつじ座  
3.21→4.19

スタートダッシュ運上昇!積極的に前へと進みましょう。自ら大きく手を振りながらアピールすることが幸運の鍵。疲れたときには一人静かな環境で、リラックスを心掛けて。

Lucky color ホワイト

おうし座  
4.20→5.20

一休み運上昇!人間関係のこじれや原因不明の体調不良も小休止すると迷いや不安が消えていきそう。直感を信じましょう。少額からでも貯蓄を進めると開運に繋がります。

Lucky color ラベンダー

ふたご座  
5.21→6.21

運気上昇!トラブルが収束に向かい、活気に溢れてきます。周囲からの手助けもありそう。遠慮なく手を借りて、楽しみながら進みましょう。健康面は怪我、発熱に注意です。

Lucky color コバルトブルー

かに座  
6.22→7.22

チャレンジ運上昇!中旬頃まで熱い勝負時間です。金銭面、人間関係、将来設計などに闘争心を燃やして挑んでみましょう。健康面は、ストレスからの心の疲労に注意して。

Lucky color ブラウン

しし座  
7.23→8.22

冒険運上昇!遠くへの旅立ちや仕事、趣味など新たな挑戦が◎梅雨の季節には良い結果を残せそうな予感。過去にこだわらないことが吉。健康面は怪我火傷に注意!

Lucky color ターコイズブルー

おとめ座  
8.23→9.22

ゆったり運上昇!穏やかな時期。投資や懸賞などへの無茶な動きは避けましょう。この時期は過去の自己反省会が吉。見つめ直すことが成長に繋がります。健康面は貧血に注意。

Lucky color ワインレッド

てんびん座  
9.23→10.23

安心運上昇!慌ただしさが一段落。ほっと一息つける時期。今後のことを苦手分野であっても考えてみましょう。健康面は、全身のこり、腰痛、胃腸炎、腎臓などに注意して。

Lucky color ピンク

さそり座  
10.24→11.22

恋愛運上昇!モテ期。恋だけではなく仕事に趣味にと精力的に出逢いを求めてチャレンジ!遠出も吉。忙しい時期、概ね健康ですが頑張りすぎの過労、特に心臓疾患に注意。

Lucky color オフホワイト

いて座  
11.23→12.21

知的好奇心運上昇!未知の分野や苦手な分野でも飛び込んでみたら新しい自分自身に出会えるかもしれません。お洒落をして楽しむことが幸運の鍵。ギャンブルや投機に要注意。

Lucky color オレンジ

やぎ座  
12.22→1.19

家庭運上昇!職場や住居など自分の居場所を心地良くするための整理整頓やリフォームなどが開運の鍵。時には情熱に任せることも必要です。過食からの肥満、肝臓疾患に注意!

Lucky color シルバー

みずがめ座  
1.20→2.18

多忙期...出張や旅の多い時期になりそうな予感。変更や延期などには臨機応変な対応を心掛けましょう。健康面は運動やスポーツなどでの怪我、火傷、熱中症に注意が必要。

Lucky color アクアブルー

うお座  
2.19→3.20

金運上昇!収入アップや資産運用方法などを戦力的に考えられる時期。副業的なことも視野に入れてOK。サブスクなどの見直しもおすすめ!客観的に見るクセを付けましょう。

Lucky color グリーン

<https://www.instagram.com/maki1margaret/>

# 目指せ! 自己ベスト! 中学生 少人数制クラス指導コース

## 次は君だ! 成績アップの成功ストーリー!

- 片柳中 中1 社会……22点UP↑
- 片柳中 中2 数学……44点UP↑
- 片柳中 中2 社会……20点UP↑
- 片柳中 中2 英語……11点UP↑
- 片柳中 中2 国語……10点UP↑
- 春野中 中1 数学……29点UP↑
- 春野中 中1 数学……25点UP↑
- 土呂中 中1 英語……12点UP↑
- 土呂中 中2 数学……21点UP↑
- 春里中 中1 国語……25点UP↑
- 春里中 中2 国語……12点UP↑
- 春里中 中2 理科……16点UP↑
- 春里中 中2 数学……16点UP↑
- 泰平中 中1 数学……10点UP↑
- 瓦葺中 中1 社会……10点UP↑
- 瓦葺中 中1 英語……13点UP↑
- 第二東中 中2 数学 14点UP↑

### 新学期が始まりました!

### こんなお悩みありませんか?

### 部活と勉強、うまく両立できるか心配… 定期テストでしっかり結果を出したい!

そんな中学生を全力応援! / サインワンでは、中1・中2生が週2回で効率よく5科目を学べます!さらに、定期テスト前には学校のテスト範囲にピッタリ対応する特別対策授業を実施! 効率的に学んで、確実に成績アップを目指しませんか? 新学期を、充実したスタートにしましょう!

誌面の都合上掲載できない頑張っている子がたくさんいます。  
サインワンの定期テスト対策で成績アップを目指そう!

### スタートダッシュ! 春の学習応援キャンペーン

4月通常授業を無料体験して 5月分授業料+入塾金(通常:16,500円) >>> **0円**

※コースにより適用されないコースがあります(個別指導コース・高校生コース)

「できる」を実感する授業を体験しませんか? **無料体験、今すぐ予約!**

お申し込み・お問い合わせは

[ホームページ](#) [フリーダイヤル](#) [校舎直通電話](#) [へ](#)

サインワンへのお申し込み・お問い合わせは

## 0120-385-314

本部事務局 受付時間 | 10:00~18:00(日曜・祝日は除く、土曜不定休)  
各校舎 受付時間 | 13:30~18:00(日・校舎休校日は除く、土曜不定休)



www.g-sign-1.com サインワン 検索

サインワンの最新情報は  
こちらから



## 東大宮校

☎048-685-3344  
さいたま市見沼区東大宮5-28-11

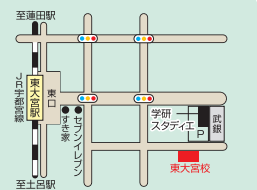

## 片柳校

☎048-683-8666  
さいたま市見沼区御蔵75-1  
アコルテ御蔵102

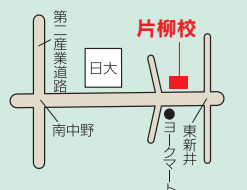

LINE 公式アカウント

はじめ先生のはじめどき  
友だち募集中



# 今が買い時!!

ローン相談会開催中

### 住宅購入者の3大?

- ①自己資金ゼロでも買えるかな?
- ②勤続年数が短くても平気かな?
- ③他社で断られたけどローン組めるかな?

# GO 55HOUSING

が?を解決!

<p><b>七里</b> 2,180万円</p> <p>ポーチなし35年払いで月々57,558円</p> <p>●交通/宇都宮線(七里駅)歩11分 ●土地/233.73㎡(70.70坪) ●建物/111.13㎡ ●間取/5DK ●完成/昭和50年6月完成済 ●所在/蓮田市東2丁目</p>	<p><b>蓮田</b> 1,380万円</p> <p>敷地70坪、収納豊富</p> <p>●交通/宇都宮線(蓮田駅)歩11分 ●土地/233.73㎡(70.70坪) ●建物/111.13㎡ ●間取/5DK ●完成/昭和50年6月完成済 ●所在/蓮田市東2丁目</p>	<p><b>岩槻</b> 1,480万円</p> <p>令和5年5月リフォーム済、陽当り良好</p> <p>●交通/東武野田線(岩槻駅)バス12分大戸歩14分 ●土地/106.00㎡(32.06坪) ●建物/87.76㎡ ●間取/3LDK ●完成/平成4年3月完成済 ●所在/さいたま市岩槻区大戸</p>	<p><b>豊春</b> 1,599万円</p> <p>令和7年4月リフォーム済、陽当り良好、カーベース2台可</p> <p>●交通/東武野田線(豊春駅)歩13分 ●土地/100.10㎡(30.28坪) ●建物/104.36㎡ ●間取/4LDK ●完成/平成4年5月完成済 ●所在/さいたま市岩槻区小溝</p>	<p><b>蓮田</b> 1,880万円</p> <p>リフォーム済、全居室6帖以上収納付</p> <p>●交通/宇都宮線(蓮田駅)歩13分 ●土地/121.28㎡(36.68坪) ●建物/98.53㎡ ●間取/4LDK ●完成/令和6年2月完成済 ●所在/蓮田市橋山1丁目</p>	<p><b>東大宮</b> 2,099万円</p> <p>令和7年3月リフォーム済、カーベース2台可、小規模収納</p> <p>●交通/宇都宮線(東大宮駅)歩36分 ●土地/113.50㎡(34.33坪) ●建物/94.39㎡ ●間取/4LDK ●完成/平成6年6月完成済 ●所在/さいたま市見沼区築作3丁目</p>	<p><b>桶川</b> 2,230万円</p> <p>LDK21帖、WIC、パントリー</p> <p>●交通/高崎線(桶川駅)バス6分細台歩3分 ●土地/186.67㎡(56.46坪) ●建物/94.39㎡ ●間取/3LDK ●完成/令和5年5月完成済 ●所在/桶川市坂田西3丁目</p>
<p><b>桶川</b> 2,700万円</p> <p>リフォーム済、LDK22帖以上、全居室6帖以上</p> <p>●交通/高崎線(桶川駅)歩14分 ●土地/127.93㎡(38.69坪) ●建物/107.64㎡ ●間取/3SLDK ●完成/平成5年2月完成済 ●所在/桶川市泉2丁目</p>	<p><b>大和田</b> 2,399万円</p> <p>並列2台駐車可、令和6年11月リフォーム済、住環境良好</p> <p>●交通/東武野田線(大和田駅)歩23分 ●土地/102.00㎡(30.85坪) ●建物/87.97㎡ ●間取/4LDK ●完成/平成23年5月完成済 ●所在/さいたま市見沼区蓮沼</p>	<p><b>蓮田</b> 2,480万円</p> <p>並列2台駐車可、WIC2ヶ所、陽当り良好</p> <p>●交通/宇都宮線(蓮田駅)バス18分上員塚歩1分 ●土地/165.32㎡(50.00坪) ●建物/110.96㎡ ●間取/4LDK ●完成/令和7年6月入居予定 ●所在/蓮田市員塚</p>	<p><b>東大宮</b> 2,580万円</p> <p>カーベース2台可、都市ガス、本下水、住環境良好</p> <p>●交通/宇都宮線(東大宮駅)歩23分 ●土地/95.63㎡(28.92坪) ●建物/76.14㎡ ●間取/3LDK ●完成/令和7年5月入居予定 ●所在/上尾市瓦葺</p>	<p><b>桶川</b> 2,590万円</p> <p>並列2台駐車可、都市ガス、本下水、住環境良好</p> <p>●交通/高崎線(桶川駅)歩32分 ●土地/127.00㎡(38.41坪) ●建物/101.02㎡ ●間取/4LDK ●完成/令和6年12月完成済 ●所在/桶川市坂田</p>	<p><b>岩槻</b> 2,599万円</p> <p>並列2台駐車可、LDK18帖、WIC</p> <p>●交通/東武野田線(岩槻駅)歩18分 ●土地/117.85㎡(35.64坪) ●建物/92.74㎡ ●間取/4LDK ●完成/令和6年10月完成済 ●所在/さいたま市岩槻区加島5丁目</p>	<p><b>上尾</b> 2,690万円</p> <p>カーベース2台可、パントリー、住環境良好</p> <p>●交通/高崎線(上尾駅)バス10分UDトラック前歩2分 ●土地/120.23㎡(36.36坪) ●建物/89.01㎡ ●間取/4LDK ●完成/令和6年11月完成済 ●所在/上尾市向山5丁目</p>
<p><b>桶川</b> 2,999万円</p> <p>リフォーム済、カーベース2台可、ロフト</p> <p>●交通/川越線(日進駅)歩15分 ●土地/130.89㎡(39.59坪) ●建物/97.81㎡ ●間取/4LDK ●完成/平成16年10月完成済 ●所在/さいたま市北区日進1丁目</p>	<p><b>東大宮</b> 2,790万円</p> <p>カーベース2台可、WIC2ヶ所、陽当り良好</p> <p>●交通/宇都宮線(東大宮駅)歩16分 ●土地/131.66㎡(39.82坪) ●建物/96.88㎡ ●間取/4LDK ●完成/令和6年10月完成済 ●所在/上尾市瓦葺</p>	<p><b>上尾</b> 2,980万円</p> <p>並列2台駐車可、インナーバルコニー、WIC3ヶ所</p> <p>●交通/高崎線(上尾駅)バス4分二ツ宮歩10分 ●土地/113.49㎡(34.33坪) ●建物/107.24㎡ ●間取/3SLDK ●完成/令和6年12月完成済 ●所在/上尾市東町3丁目</p>	<p><b>東大宮</b> 2,980万円</p> <p>並列2台駐車可、主寝室8帖、WIC、SC</p> <p>●交通/宇都宮線(東大宮駅)バス18分築作1丁目歩10分 ●土地/163.24㎡(49.38坪) ●建物/100.61㎡ ●間取/4LDK ●完成/令和7年5月入居予定 ●所在/さいたま市見沼区築作1丁目</p>	<p><b>東大宮</b> 2,990万円</p> <p>カーベース2台可、WIC2ヶ所、SC、都市ガス、本下水</p> <p>●交通/宇都宮線(東大宮駅)歩26分 ●土地/141.67㎡(42.85坪) ●建物/97.91㎡ ●間取/4LDK ●完成/令和7年3月完成済 ●所在/上尾市瓦葺</p>	<p><b>日進</b> 2,999万円</p> <p>リフォーム済、カーベース2台可、ロフト</p> <p>●交通/川越線(日進駅)歩15分 ●土地/130.89㎡(39.59坪) ●建物/97.81㎡ ●間取/4LDK ●完成/平成16年10月完成済 ●所在/さいたま市北区日進1丁目</p>	<p><b>蓮田</b> 3,090万円</p> <p>全南向き、並列2台駐車可、住環境良好</p> <p>●交通/宇都宮線(蓮田駅)バス10分細台歩1分 ●土地/153.05㎡(46.29坪) ●建物/92.94㎡ ●間取/4LDK ●完成/令和7年3月完成済 ●所在/蓮田市川島</p>
<p><b>大宮</b> 3,099万円</p> <p>令和7年3月リフォーム済、全居室6帖以上、住環境良好</p> <p>●交通/京浜東北線(大宮駅)歩30分 ●土地/119.52㎡(36.15坪) ●建物/96.88㎡ ●間取/4LDK ●完成/平成3年12月完成済 ●所在/さいたま市大宮区三橋1丁目</p>	<p><b>上尾</b> 3,099万円</p> <p>LDK18帖、カーベース2台可、WIC</p> <p>●交通/高崎線(上尾駅)歩20分 ●土地/119.71㎡(36.21坪) ●建物/96.98㎡ ●間取/4LDK ●完成/令和6年9月完成済 ●所在/さいたま市北区別所町</p>	<p><b>大和田</b> 3,180万円</p> <p>カーベース2台可、LDK18帖、主寝室8帖、WIC</p> <p>●交通/東武野田線(大和田駅)歩18分 ●土地/113.49㎡(34.33坪) ●建物/95.58㎡ ●間取/4LDK ●完成/令和7年3月完成済 ●所在/さいたま市見沼区蓮沼</p>	<p><b>大宮</b> 3,290万円</p> <p>住環境良好、閑静な住宅街</p> <p>●交通/京浜東北線(大宮駅)バス13分三橋三丁目歩5分 ●土地/94.80㎡(28.67坪) ●建物/92.13㎡ ●間取/4LDK ●完成/令和7年1月完成済 ●所在/さいたま市大宮区三橋4丁目</p>	<p><b>蓮田</b> 3,390万円</p> <p>カーベース2台可、LDK18帖以上、WIC、SC</p> <p>●交通/宇都宮線(蓮田駅)歩10分 ●土地/104.81㎡(31.70坪) ●建物/98.33㎡ ●間取/3LDK ●完成/令和7年2月完成済 ●所在/蓮田市上2丁目</p>	<p><b>桶川</b> 3,390万円</p> <p>並列2台駐車可、都市ガス、本下水、WIC2ヶ所</p> <p>●交通/高崎線(桶川駅)バス15分天神入口歩5分 ●土地/173.32㎡(52.42坪) ●建物/99.36㎡ ●間取/4LDK ●完成/令和7年5月入居予定 ●所在/桶川市加納</p>	<p><b>岩槻</b> 3,480万円</p> <p>並列2台駐車可、LDK18帖、都市ガス、本下水</p> <p>●交通/高崎線(岩槻駅)バス10分細台歩1分 ●土地/150.00㎡(45.37坪) ●建物/98.94㎡ ●間取/4LDK ●完成/令和7年3月完成済 ●所在/さいたま市岩槻区日の出町</p>
<p><b>指扇</b> 3,498万円</p> <p>カーベース2台可、主寝室8帖、WIC</p> <p>●交通/川越線(指扇駅)歩15分 ●土地/105.12㎡(31.79坪) ●建物/105.16㎡ ●間取/4LDK ●完成/令和7年3月完成済 ●所在/さいたま市西区指扇</p>	<p><b>宮原</b> 3,499万円</p> <p>LDK19帖以上、都市ガス、本下水、並列2台駐車可</p> <p>●交通/高崎線(宮原駅)歩19分 ●土地/110.00㎡(33.29坪) ●建物/97.70㎡ ●間取/4LDK ●完成/令和7年1月完成済 ●所在/さいたま市北区泉良町</p>	<p><b>蓮田</b> 3,499万円</p> <p>敷地83坪、並列2台駐車可、WIC</p> <p>●交通/宇都宮線(蓮田駅)歩18分 ●土地/276.19㎡(83.54坪) ●建物/101.02㎡ ●間取/4LDK ●完成/令和7年6月入居予定 ●所在/蓮田市市戸</p>	<p><b>岩槻</b> 3,690万円</p> <p>敷地54坪、カーベース3台可、WIC</p> <p>●交通/東武野田線(岩槻駅)バス10分竹林公園歩5分 ●土地/71.32㎡(21.57坪) ●建物/95.43㎡ ●間取/4LDK ●完成/令和7年3月完成済 ●所在/さいたま市岩槻区城町1丁目</p>	<p><b>大和田</b> 3,790万円</p> <p>南公道、都市ガス、本下水、パントリー</p> <p>●交通/東武野田線(大和田駅)歩9分 ●土地/91.65㎡(27.72坪) ●建物/94.81㎡ ●間取/4LDK ●完成/令和7年2月完成済 ●所在/さいたま市見沼区大和田1丁目</p>	<p><b>東大宮</b> 4,980万円</p> <p>ポーチなし35年払いで月々131,486円</p>	<p><b>3,000円分プレゼント</b></p> <p>◆アンケート記入要 ◆後日来店渡し ◆家族でご来店の方に1回限り</p>
<p><b>東大宮</b> 3,880万円</p> <p>並列2台駐車可、WIC2ヶ所、住環境良好</p> <p>●交通/宇都宮線(東大宮駅)歩14分 ●土地/129.58㎡(39.19坪) ●建物/100.19㎡ ●間取/4LDK ●完成/令和7年3月完成済 ●所在/上尾市瓦葺</p>	<p><b>東大宮</b> 3,980万円</p> <p>角地、南向き、WIC2ヶ所</p> <p>●交通/宇都宮線(東大宮駅)歩23分 ●土地/121.00㎡(36.60坪) ●建物/106.82㎡ ●間取/4LDK ●完成/令和7年6月入居予定 ●所在/さいたま市見沼区丸ヶ崎</p>	<p><b>日進</b> 4,190万円</p> <p>南西角地、カーベース2台可、LDK19帖以上</p> <p>●交通/川越線(日進駅)歩18分 ●土地/99.13㎡(29.98坪) ●建物/107.23㎡ ●間取/4LDK ●完成/令和7年2月完成済 ●所在/さいたま市北区日進1丁目</p>	<p><b>宮原</b> 4,280万円</p> <p>駅歩7分、LDK18帖以上、WIC2ヶ所</p> <p>●交通/高崎線(宮原駅)歩7分 ●土地/121.00㎡(36.60坪) ●建物/102.05㎡ ●間取/4LDK ●完成/令和7年3月完成済 ●所在/さいたま市北区宮原町3丁目</p>	<p><b>蓮田</b> 4,480万円</p> <p>並列2台駐車可、ワイドバルコニー、WIC</p> <p>●交通/宇都宮線(蓮田駅)歩13分 ●土地/129.13㎡(39.06坪) ●建物/100.19㎡ ●間取/4LDK ●完成/令和7年6月入居予定 ●所在/蓮田市馬込1丁目</p>	<p><b>売却物件募集中!</b></p> <p>土地 戸建 マンション 事業用</p> <p>早期売却を応援します。 買取保証制度有 ご購入をお考えの方ご相談下さい。</p>	

## GO 55HOUSING 飛び込み来店大歓迎! ☎048-663-3955



※予定利回り(年) = 年間予定賃料収入 / 取得対価 × 100 (年間予定賃料収入は満室時におけるものです) ※「予定利回り」は公租公課その他当該物件を維持するために必要な費用の控除後のものです ※当社は年間予定賃料収入が確実に得られることを保証するものではありません  
住宅ローンのご相談承ります。55HOUSING提携住宅ローン頭金0円で諸経費も借ります(変動金利0.6%)。お気軽にお問い合わせください。お客様の事情により借入ができない場合があります。当社提携都市銀行。融資限度額1億円。  
〒337-0051 埼玉県さいたま市見沼区東大宮4丁目8-1 埼玉県知事(2)第22945号(媒介) (公社)埼玉県宅地建物取引業協会会員 (公社)全国宅地建物取引業協会会員 首都圏不動産公正取引協議会会員