

HAPPY MEDIA

ARIFT: アリフトはARIGATOU(ありがとう)とGIFT(ギフト)を組み合わせた言葉です

2025
2 2/7

毎月一回発行
TAKE FREE

編集・発行:
(株)中広メディアソリューションズ
掲載希望や配布のお問い合わせ
TEL045-319-6327

さいたま 雑学地元めぐり

もっと街が好きになる!



Kasukabe



Ageo



Minuma-ku



この冬食べたい! あったか旨鍋

イベントニュース&ニューオープン

宇原煎餅店
草加市苗塚町

GIFT FOR A BETTER LIFE

SERVICE COUPON

〈有効期限 2025年3月31日迄〉

おとな(中学生以上)
入館クーポン券 おひとり様

10%OFF

SINCE MAY 01 2021 TOKYO YOKOHAMA SAITAMA MIYAGI YAMAGATA



極楽湯

ごくらくゆ

- ・クーポン1枚で大人1名まで有効
 - ・コピー、他券併用不可
 - ・受付にて切抜きをお出ください
 - ・上尾店のみ利用可能
- TEL 048-779-2641 上尾市上尾村500-1



Gakken Group



ENGLISH+FUN=BEANS

認可外保育施設 + 英語スクール (2025年度生募集中!)

バイリンガル教育 **ビーンズ・インターナショナル・プリスクール**

対象 | 2歳~6歳児 1日5時間半、すべての会話を「英語」で過ごすバイリンガル教育

●ウチの子が英語でしゃべってる! **プリスクールコース**

(2・3才児クラス) キンダーコース入園前のクラス

●英語にどっぷり浸かろう! **キンダーコース**

(年少クラス/年中クラス/年長クラス) 3年制のコース

英語を話せる子を育てる **ビーンズ・インターナショナル** ベビークラスもおすすめ!

対象 | 年少~小学生 外国留学と変わらない環境での長時間レッスンの英会話教室

●ビーンズで海外留学! **アフタースクールコース**

(幼稚園児クラス/小学生クラス) 幼稚園、小学校が終わった後の2時間レッスン

●英語漬けの1日で世界が広がる! **サタデーコース**

(幼稚園児クラス/小学生クラス) 土曜日の5時間レッスン



Beans International Preschool 東大宮校

☎ 048-797-6061

受付 平日10:00~18:00
住所 さいたま市見沼区東大宮 5-32-10 2F

ビーンズ東大宮校



2.11 Tue. OPEN CAMPUS

東大宮校 参加費無料

①Baby、幼稚園児 10:30~11:10

②小学生 11:30~12:10

春日部市

Q. 「春日部大凧あげ祭り」の
大凧の重さは何キロ？

A. 800 キロ

江戸川河川敷で毎年5月に行われる「春日部大凧あげ祭り」。800キロにもなる大凧(縦15m×横11m)を一般の参加者を含め約100人の引き手によって大空に掲げます。2日間で約10万人が来場する大人気イベント。

今年の引き手を募集中!開催日: 5/3(土・祝)・5(月・祝)※両日雨天の場合は6(火・休)/対象者: 16~60歳で凧を引きながら走れる元気な方(市外在住者も参加可能)/応募方法: はがき、FAX、メールまたは電話 ※詳細はHPにて確認



Q.

話題沸騰中!
あげお
上尾の
ご当地グルメ
といえば？

A. 上尾串ぎょうざ

ルール無用!「何かを何かで巻いて串に刺す!味も素材も自由!」それが上尾串ぎょうざ。約10年前に上尾市仲町にあった『仙人のピストロ(現在閉店)』が、あげおご当地グルメ祭りで優勝したことから生まれた逸品。

上尾串ぎょうざが食べられるお店情報はこちらから⇒上尾市観光協会/048-775-5917/上尾市谷津2-1-50 上尾市プラザ22内/平日9:00~16:00/土日祝日休



こちらは『串まめ』さんの上尾串ぎょうざ。詳細は上尾市観光協会のHPで要確認。

草加市

Q.

草加せんべいの
職人が持つ
資格の名前は？

A. 草加市伝統産業技師資格

草加せんべいの製造に長年従事する職人のうち、高度の技術・技法を保持する人が認定される『草加伝統産業技師』。さらに各お店で一人だけ持てるのが『総匠』の資格。生地製造、手焼・機械焼全ての工程を行う宇原煎餅店で、総匠である宇原義明さんのこだわりは味と歯切れの良さ。場所や製造方法に厳格な基準特選米を使った『本場の本物』を多数手がけています。

宇原煎餅店/048-925-2541/草加市苗塚町441/営業時間 月~土 9:00~19:30、日祝 9:30~19:30/不定休(月曜多め)



左)特選あつたか(8枚)800円 右)極(1枚)180円

持ってます!

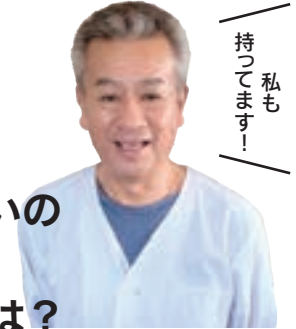

もっと街が好きになる!

さいたま 雑学 地元めぐり

意外と知らない地域のスポットやグルメ情報、地元企業の愛され商品などをクイズ形式でご紹介。一緒に埼玉の魅力を再確認しましょう。

Q.

やしおの
「八つの野菜」のうち、
毎年“〇〇ヌーヴォー”が
解禁される野菜は？

A. 枝豆

平成20年に八潮の八にちなんで定められた「やしお八つの野菜」。対象は小松菜・枝豆・ねぎ・ほうれんそう・トマト・ナス・山東菜・天王寺かぶ。特に枝豆は毎年5月に「枝豆ヌーヴォー」を解禁イベントも開催。



イベント情報 [やしお枝豆ヌーヴォー祭]開催日:5月下旬の土曜 内容:枝豆の試食・即売、枝豆関連加工品販売、地場産野菜販売、生ビールの販売等ほか6月の父の日には[やしお枝豆大感謝祭]も開催



八潮市

越谷市

Q.

レイクタウンって
池なの？湖なの？

A. 池です!
(大相模調節池)



越谷レイクタウンは、水害対策を目的とした治水計画として整備されたエリア。現在も治水と都市開発が調和した地域として発展中です。レイクアンドピース株式会社では、足漕ぎ「HOBIE」や越谷水辺エールなど、水辺を楽しむイベントを開催しています。

マルシェ情報 2/23(日):テーマは「赤」。いちごやトマトなど「赤」にちなんだ料理やドリンクのマルシェ。企画・主催:レイクアンドピース株式会社



さいたま市
見沼区

Q.

ご当地インク
「彩玉ink」のモチーフは？

A. 埼玉の名産品や名所、キャラクターなど



日本の粹を感じられる緑を表現した『大宮盆栽』や、埼玉県公式のマスコットキャラクター・コバトンの色を再現した『コバトン』など、バラエティに富んだラインナップが15色展開中。文字を書くことが楽しくなりそう。

販売価格1,848円~/内容:水性染料インク 20ml(製造元:セーラー万年筆株式会社)、30ml(Tono and Lims)/パピアプラットフォームBASE店(オンラインショップ)にて販売中。



さいたま市
北区

Q.

日本で最初の職業漫画家の名前は？

A. 北沢楽天

北沢楽天(1876年7月20日-1955年8月25日)は、当時評価の低かった風刺画を「漫画」へ発展させた人物。彼の晩年の邸宅跡地に建てられたのが、日本初の漫画に関する公立美術館『さいたま市立漫画会館』です。

さいたま市立漫画会館/048-663-1541/さいたま市北区益裁町150/9:00~16:30 [イベント情報]収蔵品展 楽天の世界漫遊 <総編集>2/22(土)~6/29(日)



埼玉って
すてきだね



金

貴金属 プラチナ

使っていない私のおたから、いくらになるかな？

例えば ドレッサーの奥から見つけた **18金(5g)のリング**なら

2024年10月31日時点 参考買取価格

2003年頃 参考買取価格 **4,700円** → **56,345円**

相場大高騰

高価買取ならおたからや

実家の整理で出てきた アクセサリー

高価買取価格 **5,126,800円**

当時流行った 喜平のネックレス等

高価買取価格 **2,145,500円**

金の杯

高価買取価格 **1,270,000円**

金のリング コレクション

高価買取価格 **612,000円**

メイプル リーフ金貨 1オンス

高価買取価格 **467,200円**

高価買取 **ROLEX & ブランド時計**

付属品・箱なし・保証書なしOK

ロレックス

デイトナ 16520

参考買取価格 **4,158,000円**

※2025年1月時点

高価買取 **ブランドバッグ**

ポロポロ・クタクタでもOK

ルイ・ウィトン

オンザゴー-PM

参考買取価格 **385,000円**

※2025年1月時点

高価買取 **ダイヤモンド 宝石・色石**

鑑定書・鑑別書なしOK

ダイヤモンド 4.60ct

参考買取価格 **1,720万円**

「これ金なのかな？」ご相談大歓迎

どんな状態でも喜んでお買取!

OK OK OK

おたからやは、買取品目も豊富

値段が知りたいお品物、ぜひお気軽にお持ちください

- ブランドジュエリー ●記念硬貨
- 古銭・古紙幣 ●ブランド小物
- 毛皮 ●絵画 ●カメラ
- 楽器 ●香木 ●etc

おたからや バレンタイン 特別クーポン配布

最大 **10万円UP**

即日現金買取 査定料無料 手数料無料 出張料無料 通話無料

高価買取 **おたからや**

切手 切手は郵便局では現金化できません

額面の **最大99%** で、お買取いたします!!

洋酒 豊30年 **500,000円**

おたからや店舗案内

大宮本店

埼玉県さいたま市 大宮区大門町3-37-1

【営業時間】10:00~19:00

- ・大宮駅東口(中央)より徒歩3分
- ・埼玉りそな銀行向い
- ・大宮区役所(北)交差点そば

大宮マルイ店

埼玉県さいたま市 大宮区桜木町2丁目3

大宮マルイ 2階

【営業時間】10:30~20:00

・大宮マルイ2F・ミスタードーナツ隣り・「大宮駅」西口より徒歩約2分

パトリア 東大宮店

埼玉県さいたま市 見沼区春野2-8

パトリア 東大宮店 店内1階

【営業時間】10:00~19:00

・東大宮バイパス(16号線)沿い・深作(北)交差点すぐ

パトリア 東大宮店1F

おたからや 店内1F

最大 **2,000円**

タクシー代^{※2}・駐車場代^{※3} 負担いたします。

※この約1万円以上で1,000円、5万円以上で2,000円。※2 各来店の際に利用したタクシー代が対象となります。領収書をご提示ください。※3 パーキングチケットをご提示ください。

0120-555-6000

お問い合わせ先: はじめてのご相談・出張買取予約などお気軽にお電話ください!

受付時間 8時~21時

古物営業法に基づき、身分証明書のご提示が必要です。ご来店の際は右記のいずれかを必ずお持ちください。【運転免許証/マイナンバーカード/各種健康保険証/在留カード等】株式会社いーふらん 古物商 神奈川県公安委員会許可 第451380001308号

シングルマザーのための住宅購入相談会

住宅購入の悩み 住宅ローンのフロが 0 からサポート

女性スタッフが対応

どんなご相談でも OK

離婚や相続にも対応

開催日 2月22日(土) / 2月24日(祝月) 10:00~16:00

会場 オンライン相談 (ZOOM 利用) or FB モーゲージ大宮本店

各日限定 6 名様! ご予約受付中

※各日定員になり次第締め切らせていただきます

相談無料

ご予約・ご相談いただいた方に もれなくプレゼント!

ボックスティッシュ 3箱

お米 6合

詳しくはこちら

Let's Begin!

はじめよう、まなび時間

スクールおけいこ

School special feature starting from Now

新しいことにチャレンジしたい！
そんな方は習いごとをはじめませんか？
地元のスクール情報をご紹介します。

Let's 脳活!

ナンプレ

「ルール」をもとに白マスを埋めましょう。
A~Cの合計は？

ルール

- ◆9×9のマスに、1から9までの数字を入れていきます。
- ◆タテ列・ヨコ列・3×3ブロックの中では、それぞれ同じ数字を使ってはいけません。

		A		3	5			
8				1			6	
	6		8					
4		1			9			
5			1	7				2
		2			4	B	1	
				5		1		
	1			2	C			9
		5	4					

02=9+2+1 ㊦㊧

土呂駅 | ゴルフスクール



買い物ついでに通える！プロが教えるから初心者でもゴルフが楽しくなるレッスン♪

広々な打席に優れたシミュレーターを設置しています。ボールの動きもリアルに再現され、実際のコースを想定しての練習も可能です。数多くのプロゴルファー、アマチュアゴルファーを育成してきたコーチだからこそ、ゴルフの悩みに寄り添った丁寧な指導であなたを上達に導きます。ステラタウン大宮にあるので、車で通いやすい好立地！自分の時間に合わせて通えます。

個々のレベルに合わせたレッスンだから上達が実感！
「ゴルフを始めたいがどうすればいいかわからない」「スコアが全く伸びなくなった」そんなお悩みありませんか？
当教室では、プロが個人のレベルに合わせた目標を考え指導してくれるから、楽しみながら上達することができます。

【ご入会キャンペーン実施中】
入会金通常11,000円→無料！
初月会費通常8,800円→無料！
月会費がずっと2,200円引き！
2025年3月13日までの特別企画
ご入会は今がチャンスです。

ARIFT読者特典 有効期限:2025年3月13日迄
体験レッスン
通常2,200円→無料！
上記入会キャンペーンも実施中！詳しくはHPをご確認ください。

ゴルフアルファステラタウン大宮

TEL048-783-7537
さいたま市北区宮原町1-854-1
ステラタウン大宮3F
10:00~21:00 無料駐車場完備
店休日はHPをご確認ください



やさしい免許あります

楽しい未来

楽エコでつくる

うれしい未来

免許取るよ！

ファインは
いまどき教習

安心・安全は当たり前！
「みんなにやさしい」それが、いまどき！

二輪教習も受付中！

おすすめコース①

🚗 ナイトスカイコース

学校や仕事で日中忙しい方におすすめ！夜の時間を使って通えるコースです。

おすすめコース②

🚗 ハイスピードコース

期間限定(2月~3月)の特別教習。とにかく短期間で卒業されたい方におすすめのコースです。

入校受付中

fine motor school ファインモーターズスクール

上尾 ☎ 0120-45-7112 〒362-0011 上尾市平塚596-5

西大宮 ☎ 0120-05-6553 〒331-0071 さいたま市西区高木1635

www.fine-motorschool.co.jp

定期テストに絶対こだわり。
5科目指導で
内申点アップを目指します!

3月新年度授業スタート ※中学受験コース・
中高一貫コースは
2月新年度スタートです

新小1~新小6	メイトコース	
新小5~新小6	本科コース	
中学生	本科コース	

先生1人に生徒4人までの個別指導!
学習習慣が身につく指導で、学びが楽しく!
算数を得意に! 英語、国語も選べます

少人数クラスで楽しく集中して学べる!
学校のテストで満点を目指そう!
週2回3科目指導! 単科受講もできます!

埼玉県の入試改革に対応! 中1・2は週2回で5科目を徹底指導!
充実の定期テスト対策! 無料の「テスト対策道場」で成績アップ!
個別最適化学習の導入! 欠席者フォローで部活動や習い事が忙しくても安心!

定期テスト対策もバッチリ!
ひとりひとりの目標に対応します

先生1人に生徒ひとりの**1対1完全個別指導**

春の無料体験

キャンペーン

無料体験後に2025年2/28(金)までの入塾で

通常:22,000円 **入塾金 + 3月授業料**

無料

※サインワンが初めての方に限ります。 ※個別指導は3月授業料1セット無料です。 ※その他コースにより異なりますので、詳細はお問い合わせください。

通いやすい! 小学生は週2日の通塾で3科目の指導、中1・2生は週2日、中3生は週3回の通塾で5科目の指導が受けられます!

サインワンへのお申し込み・お問い合わせは
0120-0120-0120 0120-385-314
本部事務局 受付時間 | 10:00~18:00(日曜・祝日は除く、土曜不定休)
各校舎 受付時間 | 13:30~18:00(日・校舎休校日は除く、土曜不定休)

進学塾 **サインワン**
www.g-sign-1.com サインワン 検索

サインワンの最新情報は
こちらから



東大宮校

☎048-685-3344
さいたま市見沼区東大宮5-28-11

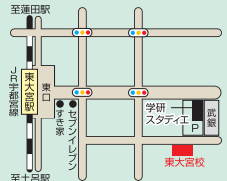

片柳校

☎048-683-8666
さいたま市見沼区御蔵75-1
アコルテ大宮御蔵102

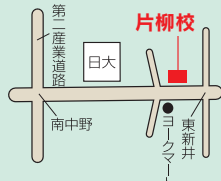

LINE 公式アカウント
はじめ先生のはじめどき
友だち募集中



MONTHLY HOROSCOPE

2.1 > 2.28

astrologer マーガレットまき

恋愛や仕事、家族間などを西洋占星術、タロットを中心に占う。「まき姉」の愛称で数多くの女性から支持されている。仙台的占いサロンララガーデン長町 開運館にて活躍中。



♈ おひつじ座 3.21→4.19

プチモチ期運上昇! 穏やかな態度に人気が高まりそう。ピンチも笑顔で乗り切れます。趣味など興味のあることには積極的に参加を! 多くのことを学ぶ機会を得られるでしょう。

Lucky color イエローグリーン

♉ おうし座 4.20→5.20

運気上昇! 今まで努力してきたことが嬉しい評価となり手中に収められそう。ライフワークと呼べることがみつかりそうな時期。あなたのこだわりを思う存分発揮すると吉。

Lucky color ブラウン

♊ ふたご座 5.21→6.21

友人運上昇! 国籍問わず新しい友人の輪が広がりそう。大きく友人の輪を広げて楽しみましょう。夢の中に暮らしのヒントがあるかも。憶えておくことは吉。睡眠不足に注意を。

Lucky color ターコイズブルー

♋ かに座 6.22→7.22

攻めと守りの時期! 目の前のことに意欲的になれるような予感。月の後半からの攻めに備えて生活基盤全般の見直しを。健康面では、自分を追い込みすぎないで。心の安定を!

Lucky color ライトピンク

♌ しし座 7.23→8.22

交友関係運上昇! 趣味や仕事など同じ目的を持った人に恵まれそう。問題解決のサポートや共同事業など様々な知恵を出し合うことが吉。健康面は不意の怪我や火傷に注意。

Lucky color イエロー

♍ おとめ座 8.23→9.22

ストレス注意報! 営業、接客、事務作業など真面目に取り組める時期ですが、根を詰めすぎて過労、ストレスが溜まりそう。心臓、胃腸炎、腕、肩の炎症に注意しましょう。

Lucky color オレンジ

♎ てんびん座 9.23→10.23

多忙期! 恋に趣味に仕事にも熱中出来る時期。結果は後から付いてきます。外出の機会も増えるでしょう。健康面は、うがい、皮膚炎、関節炎、骨折に注意しましょう。

Lucky color マゼンダ

♏ さそり座 10.24→11.22

家庭運上昇! 家族の絆を再発見出来るような予感。ルーツを探す旅も良いでしょう。引っ越し、リフォームも吉。健康面は、うがい手洗い、のど、腰痛、腎臓系疾患に注意して。

Lucky color ピンク

♐ いて座 11.23→12.21

知的好奇心運上昇! 好きなことを全力で推せる時期です。様々な情報や学びを通して、嬉しいチャンスが飛び込んで来そう。贅沢や快楽に溺れすぎないように楽しみましょう。

Lucky color レモンイエロー

♑ やぎ座 12.22→1.19

金運上昇! 目標達成の為に投資や貯蓄を考えるのに良い時期です。ありがたい助言にも恵まれるでしょう。健康面は概ね良好ですが過信しないこと! 食べ過ぎには注意が必要。

Lucky color グリーン

♒ みずがめ座 1.20→2.18

人気運上昇! 興味のあることについての学びを積極的に発信してみましょう。豊富なアイデアを元に誠実な言葉で表現を。健康面は、過労からの怪我、火傷に注意です。

Lucky color ホワイト

♓ うお座 2.19→3.20

ひらめき運上昇! 理論的に物事を考察するよりも、自分自身の直感を信じて進む時期。中傷などトラブルで傷ついた時は、家でゆっくり睡眠を取ることで回復するでしょう。

Lucky color パープル

今の働き方、自分に合ってる？ ライフスタイルに合った仕事を見つけよう！

求人特集

- ✓ 働くなら自宅から通いやすい方がいい
- ✓ 家事や育児の合間にそろそろ働きたいと思っている
- ✓ 一度定年退職をしたが、また働きたい

1つでも
当てはまったら
CHECK!

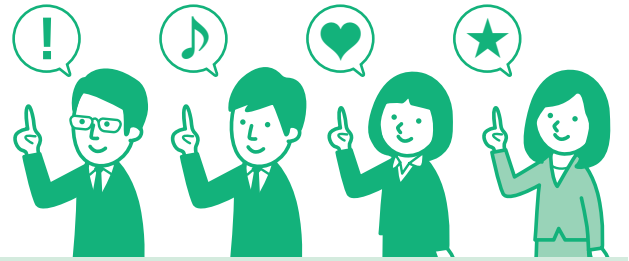

- ☑ アルバイト
- ☑ パート
- ☑ 正社員
- ☑ 嘱託社員
- ☑ 業務委託
- ☑ 派遣スタッフ
- ☑ 契約社員
- ☑ 紹介要員

掲載の求人情報は男女を募集対象としていますが、募集条件として男性・女性を限定しているものは、男女雇用機会均等法適用除外職種等の募集です。誌面の都合上、すべての情報を掲載できない場合があります。詳細な労働条件は、掲載企業へお問い合わせください。

就業場所における
受動喫煙防止のための
取組について



勤務地 | ①各所現場 ②蓮田駅徒歩13分

- ①型枠組立・解体作業☑
- ②事務員☑

①月給 250,000円～/日給 11,000円～
②時給 1,200円～

若手・未経験者育成と職場環境整備 に全力で取り組む！シニア大歓迎

内容 建物の壁・柱・梁等コンクリート部分の型枠の組立解体作業。未経験者は、資材の移動や片付け清掃から始めていきます。天候に左右されず、しっかりと稼げます。

時間 ①8:00～17:00(休憩120分) ②10:00～16:00(休憩60分) [バ]週2～3日から可

休日 日曜・祝日

待遇 ①寮あり・赴任旅費・職務手当・現地解散OK ②③社保完備・有休・車通勤

PR 外国人の永住者・女性の方も歓迎！

有限会社 埼関型枠工業

Tel.048-768-0671 担当/採用係
蓮田市馬込5-83

ARIFT読者に聞きました /

年末年始の 恒例行事を教えてください！

毎年、仕事納めや仕事始めの際に行われる恒例の行事はありますか？

楽しいことはいいことだ
仕事納めは社員全員で大掃除をして、忘年会になります！今は忘年会を行わない所もあるみたいですが、いつも楽しく参加しています。(PN.雪)

会社主催のプレゼント大抽選会がある。1等は3万円分、はずれでも参加賞で3000円。(PN.あかりさま)

いいなあ～

企画・編集:ARIFT編集部

勤務地 | 蓮田駅より車3分

軽トラ配送☑ (チャーター便・スポット便)

完全出来高制
※月収80,000円～100,000円以上可能です！

信頼と実績で運ぶ栄運送 おかげさまで25周年！

内容 関東圏内にて、工場や倉庫からの配送業務を行っていただきます。社用車にはカーナビ・ETCが搭載されていますので、ご安心ください。8:30～9:00の間の納品が多いので、早起きが得意な方、また1ヶ所降ろしがほとんどなので無理なく働けます。運転好きな方歓迎します。

資格 要普免(MT限定)・ホロ車の運転ができる方

時間 配達先により変動します。

待遇 社用車・作業着貸与
※ヘルメットなどの備品およびガソリン代・高速代は会社で負担いたします。

応募 まずはお気軽にお問い合わせください。ご質問・ご相談のみのご連絡も大歓迎！いつまでも元気に働きたい方を応援します！



60代～70代活躍中！年金に+αでお小遣い稼ぎませんか？2年後には新車に乗れるチャンス。さらに3年後には無事故手当、5年後には職務手当がつきます。まずはお気軽にお問い合わせください！

軽貨物 栄運送

Tel.090-2539-0353 担当/石井
蓮田市馬込4-98 ラボールタケヤマ101

勤務地 | 蓮田駅よりバス15分 関戸大山バス停近く

農園で働く障がい者のサポート業務☑

時給1,080円～1,180円

障がい者の方たちと、野菜を育てる喜び・楽しさを共に感じてみませんか？

内容 障がい者の一般就労の場「はーとふる農園」で、工程管理や体調管理など(介助は殆どありません)

時間 9:00～16:00 平日週2～5日

休日 土・日・祝

待遇 交通費支給、各種社会保険完備、有給休暇

勤務 はーとふる農園 蓮田

応募 まずはお気軽にお問い合わせください！

PR ご関心のある方は、電話連絡→農園見学→研修(5日以上時間給のみ支給)→入社の流れになります。見学と研修それぞれでご自身に合う仕事かどうか判断して頂きます。セカンドキャリア募集、60歳以上の方が活躍中！人柄重視の採用です。



福祉・農業関係が未経験の方でも大丈夫。スタッフが万全のサポート体制でフォローします。現役を退いてもまだまだ元気な方、社会に貢献したいとお考えの方、主婦(夫)の方、お気軽にご連絡下さい。

はーとふる農園 蓮田
Tel.048-766-0551 担当/牛島
蓮田市井沼123

勤務地 | コジマ×ビックカメラ 深作店さん近く

障がい支援施設の送迎☑

時給1,080円～ ※送迎手当1回200円

扶養内勤務OK！運転が中心のお仕事です 空いた時間で勤務できて働きやすい♪

内容 知的な障がいをお持ちの方が日中生活をする施設にて、ご自宅⇄施設間の送迎が主なお仕事。キャラバンを使用し、1ルートのみで合計6名ほどの送迎です。送迎ルートなどを覚えるまでは同乗研修もありますので安心ください。ご利用者様はご自身で車に乗ることができる方ですので、乗降の補助もほぼ必要ありません。

時間 8:00～10:00、15:30～17:30

※平日の週2日～OK! 上記時間の間は一時帰宅OK ※日中の時間に勤務希望の際はご利用者様の支援のお仕事も可能です。別途ご相談ください。

待遇 社保完/バイク通勤OK/交通費別途支給/昇給年1回/賞与年2回(2～6万円)/送迎手当1回200円

応募 お気軽にお電話ください。職場見学のみもOK!



平日の午前午後2時間勤務なので少しだけ働きたい、そんな方におすすめです♪送迎範囲は施設から3km圏内なので未経験の方も歓迎！嬉しいプチボーナスも！しっかり給与で還元します。

社会福祉法人希求会 きらり(受付本部)

Tel.048-729-6311 担当/採用担当
[勤務地]さいたま市見沼区深作2-6-2

勤務地 | 南浦和駅より徒歩3分

お客様フォロースタッフ☑

時給1,300円～

【新設！】スタートメンバー大募集！ 営業経験のある方大歓迎！未経験でも可

内容 ARIFTにご掲載いただいている広告主様に対して、営業担当と一緒にサポートをお願いします。主に、ご掲載する原稿の打ち合わせや文章作成、デザイナーへの制作依頼や広告主様からの修正指示受け、発行後のフォロー対応など。

資格 簡単なPC操作ができる方(文字打ちなど)

時間 9:00～18:00(休憩60分) ※週4日～、1日6h～可
◎フルタイムできる方、大歓迎！

休日 土・日・祝、GW、夏季、年末年始

待遇 交通費全額支給、有給休暇、各種社会保険完備

応募 電話連絡の上、履歴書を右下記載住所にお送りください。書類選考後、面接日を通知します。

PR お客様対応や原稿作成のやり方、打ち合わせの進め方など、研修があるのでご安心ください。



事業拡大に伴い、「カスタマーサクセsteam」を新設します。スタートメンバーと一緒に働きませんか？人と話すのが好き、人の役に立つ仕事をしたい、地域貢献がしたいという方、ぜひご応募ください！

株式会社中広メディアソリューションズ

Tel.048-767-8238 担当/木村
さいたま市南区南浦和2-39-16
第5大雄ビル3F



ARIFT読者に聞きました / 年末年始は 最大何連休でしたか？

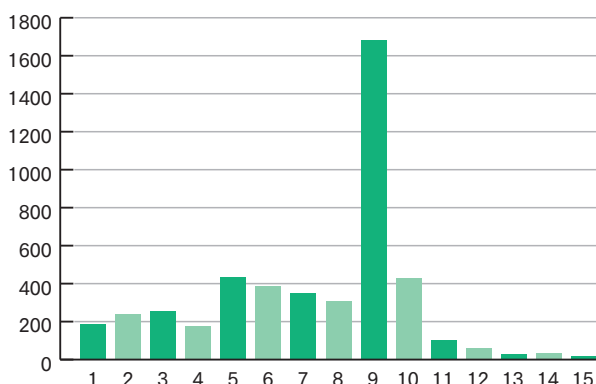

年末年始は、9連休だった方がとても多かったようです。大掃除にお正月、初売りと年末年始は大忙し。9連休でも足りないくらいですね！

ARIFT読者3845名にアンケート
期間:2024年12月2日～2025年1月3日

企画・編集:ARIFT編集部

年齢・経験不問
直行直帰OK!

首都圏・仙台で
800人以上
活躍中



自分のタイミングで
配布できる

情報誌アリフト 配布員応募受付
0120-856-046
受付:平日10:00~17:00

地域を巡って健康維持にちょうどいいお仕事始めよう! ポスティングで運動不足を解消

副業・Wワーク、健康維持、ダイエット、地域貢献など目的はさまざま。まずはお気軽にお電話ください!

ご近所を徒歩または自転車で情報誌ARIFTを配布するお仕事です

報酬 ・配布部数による出来高制(月収例)2,000~10,000円程度
内容 ・情報誌アリフトをご家庭のポストに配布していただく業務委託のお仕事です。
・アリフトはご自宅に配達されるので出社不要です。
・配布していただく地域はご自宅周辺なので安心して配ることが出来ます。

資格 ・月1回、火~土にお仕事できる方。
・携帯電話をお持ちの方。
※学生の方は不可です。
勤務 ・ご自宅から徒歩圏内の地域。
※別の方が先に担当している場合、ご希望の地域をお選びいただけない場合もあります。

〈ご希望の地区の空き状況はお問い合わせください〉

株式会社 中広メディアソリューションズ 横浜市中区真砂町3-38 CERTE ANNEX 5F

アリフト配布Q&A

Q. ポスティング未経験でも大丈夫?

A. 大丈夫です。お仕事を開始される方の大半がポスティング未経験です。お仕事開始前の説明会で、仕事内容だけでなく配布のコツなどもお伝えするのでご安心ください。

Q. 配布する情報誌は会社まで取りに行くの?

A. ご自宅まで無料でお届けします。また初回の説明会以外は会社に出社していただくことも基本的にありませんので、通勤時間などのロスなくお仕事をさせていただきます。

Q. 急遽配れなくなった場合のペナルティはある?

A. もし「急遽配れない」事情ができた場合はできるだけ早く会社に連絡をしていただければペナルティはありません。体調不良などやむを得ない場合は会社で代わりに配る方を手配しますのでご安心ください。

Q. 配布する部数のノルマはある?

A. 各地区で配布する部数が決まっています(平均600部)。その部数を期間内に配り終えていただければ大丈夫です。配布期間は5日間(一部地域は4日間)あるので余裕をもって配布できます。また無理のないように最初は1地区から始めていただきます。慣れてきたら配布する地区を追加していただくことも可能です。

Q. WワークでもOK?

A. OKです。期間内に配布を終えていただければ大丈夫です。

Q. 配布する時間は決まっている?

A. 配布期間内であれば特に決まりはありません。夏は日中の暑さを避け、早朝や日が落ちてからの配布もOKです。※一部条件あり

お仕事開始前の説明会はZoomで参加OK!



街の魅力を掘り起こして
地域経済の活性化をしませんか?
創業期を盛り上げてくれる
メンバーを大募集します!

地域メディアを
発行している
総合広告代理店の
営業募集です

37年の歴史を承継した創業

1987年に横浜の地で創刊した地域メディア「ぼど」や付随する広告事業を承継し、新たに誕生した会社です。創業時に掲げた「地域および地域経済の活性化」という理念においては、現在でもブレることはなく私たちの使命として今後も展開していきます。地域メディアを通して地域を豊かに楽しく、地域ビジネス支援を通して地域経済を活性化。地域から日本を元気にしてまいります!

今回の募集職種は、地域密着メディア「ARIFT」の提案および全ての広告・プロモーションの支援を行う営業職。お客様の広告・集客課題をヒアリングし、集客計画やご予算に応じたプランをご提案するものです。メディアと広告のチカラで街を盛り上げましょう!



月給25万円~45万円、完全週休2日制、 年間休日120日以上、未経験者歓迎

【仕事内容】地域密着メディア「ARIFT」の提案および全ての広告・プロモーションの支援

【勤務時間】9:00~18:00(実働8時間)

【雇用形態】正社員

【休日・休暇】年間休日120日(完全週休2日制/土日祝)
年末年始・GW・夏季・慶弔・産前産後休暇・特別休暇

【給与】月給25万円~45万円※経験や能力を考慮して決定します。

【諸手当】交通費支給、時間外勤務手当(みなし時間超過分)、役職手当

【福利厚生】社会保険完備、慶弔金制度、定期健康診断、インフルエンザ予防接種

【勤務地】仙台オフィス、山形オフィス、横浜オフィス、埼玉オフィスのいずれか
※配属先は希望を考慮して決定します。

応募はコチラ



株式会社中広メディアソリューションズ

045-225-9267 (担当: 武井)

【屋内禁煙】



じっくり長時間煮込んだ
鶏料理専門店の絶品鍋



水炊き
一人前748円※注文は二人前～

自慢の水炊き鍋は、鶏ガラを大鍋で長時間煮込んだコラーゲンたっぷりの白濁スープが特徴。鶏肉と野菜の旨みが引き立つ滑らかでまろやかな味わいです。生絞りレモンサワーはいつでも一杯88円と破格。気軽にサク飲みもできて◎。

大衆居酒屋 とりいちず 大宮店
Tel.048-776-9319 / さいたま市大宮区宮町1-95 / 月～金 15:00～翌4:00、土日は13:00～ / 無休



越谷鴨ネギ鍋
2,500円 (一人前)

宮内庁埼玉鴨場にちなんだ国産最高級の合鴨「かすみ鴨」と、甘み豊かな越谷ねぎを使用した冬季限定の絶品鍋料理。そば・うどん、丼物、一品料理などそば店ならではのメニューが揃います。

そば処 久伊豆
Tel.048-960-5388 / 越谷市東越谷4-24-6 / 11:00～15:00 (LO.14:30)、17:00～21:00 (LO.20:30) / 水曜定休※祝日の場合は営業、翌木曜休み

写真:越谷市

地元産ネギや最高級鴨肉を
そば店ならではの出汁でいただく



あたたか
この冬
食べたい！
ヒヨ鍋

寒い季節にピッタリの
心も体もポカポカにする
注目の絶品鍋をご紹介します。

きりたんぼ鍋

小鍋(一人前)2,860円 /
中鍋(二人前)5,720円 / 大鍋(三人前)8,580円

自家製の比内地鶏スープに特製手づくりきりたんぼ、秋田県産比内地鶏、冬場には旬の秋田三関せりが入った本場の味わい。いぶりがっこ、横手やきそば、西馬首内そば等、秋田直送の食材や各地の地酒は約20種類楽しめます。

Kitchen HARU
Tel.048-733-1009 / 春日部市中央6-1-6 / 月～金(※祝日除く)11:00～14:00、月～土 17:30～22:00(※要予約) / 日曜定休



飲み干したくなるスープで作る
シメの稲庭うどんや雑炊も美味！



企画・編集:ARIFT編集部
※掲載商品の内容・形・値段、お店の営業時間等は予告なく変更になる場合がございます。予めご了承ください。

SHOP
information

地元をもっと楽しく
いま行きたいとおきのお店をご紹介します

掲載情報は変更になる場合がございます。ご利用の際は最新の情報をご確認ください。

東大宮駅より徒歩8分
東大宮やました歯科医院では
矯正治療の無料相談実施中

HPは
こちら



いつまでも健康で美しい歯に！綺麗な歯並びは歯磨きがしやすいため虫歯になりにくく、歯を失うリスクも軽減！大人の歯列矯正は、目立たない装置やマウスピース矯正など、あなたに最適な治療法をご提案。子どもの歯列矯正は、歯並びだけでなく顎の成長を整えます。6～7歳前後に始めるのがベスト！歯並びやかみ合わせでお悩みの方は、どなたもお気軽にご相談ください。

矯正治療[無料相談実施中]

お子様の歯並び、噛み合わせは、口内のケガや虫歯を防ぐ人生に関わる大事なものです。歯とあごの正しい発育を促す治療を行います。費用などお気軽にご相談を。



東大宮やました歯科医院

TEL 048-871-8344
見沼区東大宮3-3-14 / 9:30～13:30 / 15:00～19:00、
土9:00～13:00 / 14:00～17:00
日祝定休 / P22台

JR宇都宮線蓮田駅西口より徒歩2分

蓮田駅西口徒歩2分 NEW OPEN! 本格的うな重が1,600円から！
外は香ばしく中身はふわっと焼き上げた自慢の鰻をどうぞ♪

詳しくは
公式HPへ



お会計時切替持参or撮影画面提示
お会計金額より **200円引き**

※1枚で人数分可 ※テイクアウトご利用可
※期間中何回でも可 ※他特典との併用不可

2025年2月28日迄

お会計時切替持参or撮影画面提示
ビール・日本酒・ソフトドリンク
全ドリンクどれでも半額!!

※アルコール含む全ドリンク可 ※1枚で人数分可
※テイクアウトご利用可 ※期間中何回でも可
※他特典との併用不可

2025年2月28日迄

■並 梅 1,600円 竹 2,200円 松 2,600円
脂少なめであっさりふわふわ！
■上 梅 1,900円 竹 2,500円 松 2,900円
徹底管理&丁寧に育てた定番鰻。ふくら柔らか。
■特上 梅 3,400円 竹 4,000円 松 4,400円
日本有数の産地、鹿児島産の鰻。上品な味わいが自慢。
※特上は数量限定 ※各種お飲み物、アルコールもあり



蓮田駅西口徒歩2分。お一人様から団体様まで、ランチ・接待・お祝いの席に幅広くご利用いただけます。お子連れ歓迎。



うな重は並1,600円から9種類をご用意。厳選された養鰻場から仕入れ、独自のシステムを使うことでリーズナブルにご提供◎外は香ばしく中身はふくら焼き上げた鰻は箸が止まらなくなる美味しさ！オリジナルのタレは職人の醤油と秘伝のタレをブレンド。国内農家から仕入れた高級米はタレが程よく絡み、鰻の旨味を引き立てます。味変用の薬味付き♪

蓮田駅西口 徒歩2分! テイクアウト OK! Uber Eats 出前館対応!

鰻の成瀬 蓮田駅前店

TEL 080-4095-1182
蓮田市本町2-18
11:00～14:00 17:00～20:00
不定休 / Uber Eats、出前館での注文も承ります / 席予約可 / テイクアウト可

岩槻駅東口
ワッツ東館
1階

カジュアルに楽しめる本格イタリアン





トリュフの香りと濃厚な
クリームソースのリッチな一皿!

**トリュフ香る
クリームパスタ 1,155円**



たっぷりのホイップと不知火の爽やかな
酸味のハーモニー♪

季節の果実(熊本産不知火)
パンケーキ 1,529円



キッズルーム

キッズルーム完備!
お子さんと一緒にママもゆったりと
お食事をお楽しみいただけます。

さいたま市営岩槻駅
東口公共駐車場なら
1,000円以上のご利用で
1時間無料!





ピッツァ1枚 プレゼント!

※マルゲリータ・マリナーラ・シチリアーナ・たらまヨピッ
ツァ・クワトロフォルマッジ・マルゲリータ&クワトロフォル
マッジ(ハーフ&ハーフ)の中からお選びいただけます
※他クーポンとの併用不可※本券1枚で1組様までご
利用可※お会計合計2,000円以上でご利用可※岩槻
店でのみご利用可※有効期限2025年3月6日迄



Italian Kitchen VANSAN 岩槻店
TEL048-795-9606 テイクアウトOK! お電話にて承ります

さいたま市岩槻区本町3丁目2-5 ワッツ東館1F 11:00~23:00(LO22:00)

詳しい
メニューや
最新情報は
こちら!



ご予約
ご相談
受付中

患者様との信頼関係を大切にする 地域密着の歯科医院です



もちづき歯科医院

☎048-687-6480

そのためには3歳までにフッ素を使って口内環境を整え
むし歯を発生させないことが必要です。

**クセを直し、
正しい噛み合わせへ。**

噛み合わせの理想は、左右の歯に均等に負荷
がかかる状態です。ただ、人に利き手があるよ
うに、長年の噛むことを繰り返していれば、ど
うしても左右どちらかに負荷をかけるクセが
ついてしまうものです。しかし、子どものうち
に適切な治療を行えば、理想の噛み合わせに
導くことは可能です。お子さんの将来のため
にも、子どものうちから正しい噛み合わせを意
識していきましょう。



インプラント インプラントは、抜けた歯の骨に直接ネジを
埋め込むことで、入れ歯やブリッジに比べ、よ
り安定し、より違和感のない歯を手に入れることができます。総入れ歯
が合わずにお悩みの方には、インプラントと入れ歯を組み合わせたとい
う治療法もあります。総入れ歯よりも口の中で安定します。

さいたま市見沼区春岡2-39
詳細は **もちづき歯科医院** 七里 で **検索**
<http://mdc6480.com>

診療時間	月	火	水	木	金	土	日
9:30~13:00	○	○	○	×	○	○	×
14:30~19:00	○	○	○	×	○	18:00 まで	×

新型コロナウイルスの感染防止対策を強化しています
キッズルームもございます

駐車場
20台完備



おいしく作って心と体をととのえる

彩食健美 recipe

saishokukenbi

企画・編集:ARIFT編集部



01. 時短! 焼き鯖寿司



香ばしさが食欲そそる
相性絶妙な鯖と胡麻

材料(2人前)

ご飯.....300g
焼き鯖.....1P(100g)
寿司酢またはかんたん酢.....大さじ2と1/2
卵.....1個
胡麻.....大さじ1/2
大葉.....1枚(なくてもOK)
※寿司酢がない場合は酢大さじ3・
砂糖大さじ1・塩小さじ1/3

作り方

- 卵を大きめの耐熱容器に割り入れ溶く。ふんわりラップして600W2分加熱し、混ぜる。さらに2分加熱し、混ぜ、炒り卵を作る。
- 焼き鯖を電子レンジで加熱し、ほぐし①に入れる。
- 温かいご飯、寿司酢、胡麻を①に入れ混ぜ合わせる。
- ご飯を器に盛り付け、大葉を調理バサミで刻んでトッピングする。

02. 具だくさん豆乳味噌汁



たっぷり野菜で温まる味噌汁
柚子胡椒でアクセントも

材料(2人前)

とん汁・けんちん汁の具.....150g
(冷凍の野菜ミックスでもOK)
だしパック.....1パック
水.....200cc
豆乳(無調整).....100cc
味噌.....大さじ1
料理酒.....小さじ1/2
薄口醤油.....小さじ1/2

作り方

- 鍋にだしパック、水を入れ煮立たせる。
- だしパックを取り除き、とん汁・けんちん汁の具を入れさらに加熱する。
- 沸騰したら火を止め、味噌を溶き入れ、豆乳を加える。
- 最後に沸騰しないように加熱し、料理酒、醤油を入れて味を整える。

血液サラサラのポイントは血流改善

鯖にはDHAやEPAの不飽和脂肪酸、胡麻にはセサミンが含まれており、血流改善が期待できます。また、根菜類は豊富な食物繊維で体内の老廃物を排出し、豆乳も血液中の脂質の蓄積を抑えます。

レシピ監修 西村理沙さん

社員食堂の管理栄養士。病気になる前に健康へのアプローチができるのは栄養士という教養をきっかけに資格を取得。「健康な方をより健康に」をモットーに、食べることの大切さと楽しさを伝えている。栄養士歴14年。

実績多数 **安心して任せられる 信頼されたガス機器専門店**

ガス機器専門店 NORITZ | Rinnai | Paloma | 正規販売店 お見積り無料

ガス給湯器 **15台限定** **施工保証10年**

NORITZ (ノーリツ) **20号 オートタイプ**

本体 GT-2070SAW BL
リモコン RC-B001マルチセット

・本体・工事費・台所リモコン
・施工保証・浴室リモコン

本体価格406,450円/
リモコン 28,930円
計435,380円

すべて **129,800円** 安心保証付

お支払い費用総額 安心・安全 贈込価格

業界最速クラス **最短当日設置!**

ビルトインコンロ・レンジフードなどの **住宅設備全般** 取り扱いしております。

千葉県・茨城県・埼玉県・東京都対応 **アドテックサービス株式会社**

【本社】埼玉県さいたま市中央区新中里3-17-4

特典 (アフィリエイトとお伝え下さい)

ご成約で **1,000円クオ・カード!** ※有効期限: 2025年4月末日

0120-985-775 年中無休 9:00~18:00受付 広告番号 MI-2502-225

漢字クイズ

テーマ | 花

なんと読むでしょう?

“ **蠟梅** ”

ヒント/透明感のある黄色の花びらが蠟細工のように見えることから名がついたといわれる

トビロ 謙二

丁寧な打合せと100有余年の技術と伝統、そして信頼で確かな墓所をお客様と共に創ってまいります

有限会社 **嶋田石材工業**

shop@14-seikatsu.com 048-768-0223 営業時間/9:00~17:00 定休日/日曜・年末年始

蓮田市上1-1-21 駐車スペースあり。満車の場合は、近隣のコインパーキングをご利用ください。2時間までご負担いたします。お墓の全面リフォーム、引越などについてもお尋ねください

http://www.14-seikatsu.com 嶋田石材 蓮田 検索

千349-0135 埼玉県蓮田市大字井沼795 **愛辯山 寶泉寺** 新墓地 好評分譲中 1.7㎡30万円より各種区画ご用意しております。

弊社の墓所工事は、外注せずほぼ100%の自社施工でお客様との打合せを形にしております。

社長自ら現場でお客様にご案内しております。ご相談はお電話でも、ご来店でもお気軽にどうぞ!

お墓のリフォームもできます。3日の工期でこんなに変わりました!

おクルマを大切にされている埼玉県の方! / 太陽光の屋根設置をあきらめた埼玉県の方!

実質0円で設置ができる! *実質0円についてはお問合せ下さい

両面発電ソーラーカーポートなら **雨・風・雹・野鳥のフン** から愛車を守り、しかも発電できる!

地面からの反射光も使って天地両面で発電&蓄電が可能。駐車スペースをフルフルに有効活用しませんか。

災害への備えにもなります! 停電対策や ペットの在宅避難生活にもGOOD!

両面発電ソーラーカーポートで解決!

- ◆経年で必要になるメンテナンスが楽
- ◆駐車スペースと太陽光発電のスペースを共有できる
- ◆家の屋根以外に発電のスペースを確保できる
- ◆住宅の屋根形状や方位を自由に検討できる

設置費用は将来的に回収できます!

しかも経済的! 電気代が月々**9,132円の黒字!**

2台用(5.9kW発電システム(太陽光パネル裏面の発電タイプ)の場合)

両面発電ソーラーカーポートの年間発電量約7,366kWh 毎月 22,098円の発電	一般家庭の年間電力使用量全国平均で4,322kWh 毎月 12,966円の電力消費
--	---

※埼玉県の日照時間で計算 出典:環境省 地方別世帯当たり年間電気消費量(固有単位)(平成29年度)

設置料:平均約200万円 ※整地・コンクリート打ち済の場合

業者は言わない **家の屋根に設置するタイプの太陽光パネルによくあるデメリット**

- ◇先々のメンテナンスコストが結構かかる
外壁塗装10年ごと、屋根修理15年ごと、パネルの劣化が25年後、都度かかる着脱費用(足場代30万円、パネル交換など...)とコスト高。
- ◇留め金の腐食や施工不具合が雨漏りの原因に
重たい太陽光モジュールが与える、屋根や構造へのダメージが心配。屋根の形状によってはパネル面積が少なく、コストを回収できない。

ARIFT読者限定 本誌「ARIFT見た!」でお見積り特典 **QUOカード 2,000円分** プレゼント

キャンペーン期間2025年2月末日まで

見積無料 現地調査、電気代削減効果のシミュレーション作成、補助金の申請手続きまで、しっかりサポートいたします!まずはご相談ください

スマートエネテック株式会社 本社 千101-0065 東京都千代田区西神田2-5-7 神田中央ビル2F

埼玉営業所 千339-0057 埼玉県さいたま市岩槻区本町3-8-15 平野ビル1F

お電話でのお問い合わせ (年中無休) **0120-448-458** 受付日時 9:00~19:00 (土日祝日も対応)

事業内容 家庭用太陽光発電/産業用太陽光発電/ソーラーカーポート/蓄電池・V2H/高圧電気工事/コスト削減ソリューション 電気工事業許可 国土交通大臣(般-4) 第28550号/建設業許可 国土交通大臣(般-4) 第28550号/電気工事業者登録 東京都知事登録 第2311875号/資格 第一種電気工事士/第二種電気工事士/第三種電気主任技術者/一級電気施工管理技士/二級電気施工管理技士/第三種電気主任技術者/一級建築施工管理技士/一級土木施工管理技士

シヨールーム 岩槻駅 セブンイレブン 岩槻区役所 さいたま市立岩槻図書館

現地調査・見積無料

埼玉県にお住まいの方へ 自治体ごとの補助金について、お気軽にお問い合わせください

ARIFT | EVENT & NEW OPEN

今知りたい街のイベントや新しいお店をご紹介

企画・編集: ARIFT編集部

EVENT 2.22 SAT・23 SUN

本の移動販売×おはなし×アウトドア体験
みさとブックマーケット

みさと公園にさまざまな移動書店が集まります。またアウトドア体験としておせんべいの手焼き体験や焚き火を楽しむ場も用意。ほか親子で楽しめる読み聞かせなど予定。

[時]10:00~16:00
[会]埼玉県営みさと公園 自由広場
[交]つくばエクスプレス 三郷中央駅よりマイスカイ交通バス「高州地区文化センター入口」下車、徒歩3分
[P]有料駐車場
[問]公園事務所048-955-2067 (9:00~17:00受付)



EVENT 2.22 SAT・23 SUN

原作とはちょっと違った不思議の国とは?
劇団Liebe 公演「不思議の国のアリス」

プラザイストで発足した劇団Liebe(リーベ)による新作公演。ルイス・キャロル原作「不思議の国のアリス」をベースに、歌と物語で皆さんをヘンテコな世界へ誘います。



[時]14:00(開場13:30)
[料]大人1,500円、18歳以下1,000円、小学生:500円※未就学児不可
[会]プラザイスト ホール

[交]JR浦和駅よりバスで約20分、下車徒歩約3分ほか
[問]048-875-9933

1/17 OPEN 和カフェ



氷川神社境内初となるお休み処。氷川神社の名前に因み「水」と「氷」のイメージを取り入れた歴史と現代が融合する空間を提供します。武蔵一宮氷川神社の神紋「八雲紋(やくももん)」の焼き印が入ったオリジナルどらやきも販売。



氷川茶庭

TEL 048-646-5707

さいたま市大宮区高鼻町4-1 地 武蔵一宮氷川神社境内/JR大宮駅より徒歩約15分/10:00~17:00(L.O.16:45) /不定休



EVENT 開催中 2.24 mon

新たに収集した資料や作品を公開中
『新収集品展2022・2023』

令和4・5年度に新たに収集した資料と資料保存の取り組みを紹介。張り子や和人類、鳥獣図など、前期・後期あわせて50点を超える見ごたえのある資料を展示します。

[時]9:00~16:30(観覧受付は16:00まで)
[料]一般300円、高校生・学生150円、中学生以下無料
[会]埼玉県立歴史と民俗の博物館
[交]東武アーバンパークライン野田線 大宮公園駅より徒歩5分
[問]資料調査・活用担当 濱田、田口 TEL048-645-8171



NEWS 開催中 3.13 THU

さいたま市議会
2月定例会が開催中

さいたま市議会では、60人の議員が市政の課題について話し合っています。議会中継は、パソコンやタブレット端末より視聴できます。※詳細はHPをご覧ください。



[会]さいたま市議会議場
[問]議政局総務部秘書 総務課048-829-1748

1/22 OPEN コミュニティカフェ



『集いの場、人々の絆』をコンセプトに手芸、レクリエーション、カラオケなど様々な体験を通して楽しめるコミュニティカフェ。元介護士の夫婦が立ち上げた店で、高齢者やお子様連れのお客様なども大歓迎です。



Rinna Coffee

TEL 048-951-2733(代表)

八潮市大首根362/八潮駅または草加駅よりバス乗り継ぎ・大曾根バス徒歩7分または西田バス徒歩3分/10:00~18:00/水・日曜定休



気になる
チャンネル
ちょい見せ!

今月のインスタ

Check it out!

企画・編集: ARIFT編集部



投稿日:2024.12.24

トロトロ極厚フレンチトースト

厚切りブリオッシュをたっぷりの卵液に漬け込んだフレンチトーストは、溶けそうなトロトロぶるぶる感がすごい!バターの香りを錯覚するようなきつね色の焼き目と表面のパリッと感に「食べたい」欲がとまりません。

投稿日:2025.1.6

穴あきチーズケーキ

見た目がかたかわい!ちょこんと顔を出した表情豊かなネズミが某アニメを彷彿とさせます。3種のチーズを使いふわとした食感のチーズケーキは、チョコ・イチゴなどさまざまなフレーバーがあるとのこと。



投稿日:2024.12.18

肉厚でやわらかいチャーシューエッグ

迫力満点!ボリュームたっぷりのチャーシューは長時間煮込んでほろほろと柔らかく、濃いめの味付けと肉の旨味がたまらないそう。艶のあるお肉に半熟とろ〜りの卵を崩す様子はインスタでチェックです。



投稿日:2024.12.19

うずらの卵をのせたオムライス

トロトロの半熟オムライスにうずらの卵で作ったひよこがちょこんと並び、何とも言えないかわいさ!デミグラスソースの茶が木を思わせる単の雰囲気を出します。ひよこを作っている様子も見れますよ。



投稿日:2024.12.21

3色丼

肉を焼かない焼肉「焼きうお」のお店のコースで食べられる3色丼。とろとろ濃厚ウニ、新鮮なイクラ、そして脂乗りの良い大トロを乗せた丼は絶品で、赤酢を馴染ませたシャリと一緒に頬張れば格別!

Follow me!



muni_gurume_japan

むにくるめ(唯一無二の絶品グルメ)さん

グルメ

投稿/1921件 フォロワー/139.7万人



全国の絶品グルメを紹介する人気チャンネル。グルメ・スイーツなど年間1200件以上食べ歩き、オススメのメニューを魅力的な動画や画像で紹介中。各種SNSやアプリも人気です。(1/23現在)

ジュエルカフェは女性スタッフが中心! 丁寧な接客と査定だから初めてでも安心

春に向けて賢く整理!

断捨離のついでに収入アップ!

まずはなんでもお持ちください!

使わなくなった“モノ”高く買取ります!

歴史的な高騰が続いています!

ブランド品強化買取月間! 高価買取保証!

金相場速報!

14,814円/g

※2025年1月時点

- インゴット
- 金のジュエリー
- 金製品
- 金貨

下がる前に売るなら今!

ブランドバッグ

古い・汚れ・破れもOK!

シャネル
マトラッセ
チェーンバッグ

買取実績 **50.0万円**

ルイ・ヴィトン
モノグラム
ザックブラBB

買取実績 **20.0万円**

ブランド時計

汚れ・壊れ・動かないOK!

ロレックス
デイトジャスト
16234

買取実績 **63.0万円**

シャネル
ブルミエール
ベゼルダイヤ

買取実績 **20.0万円**

宝石

古い・汚れOK!

Pt900
スターサファイアリング

買取実績 **190.0万円**

Pt900
エメラルドリリング

買取実績 **65.0万円**

ブランドジュエリー

古い・汚れOK!

シャネル
カメラ
K18WGダイヤリング

買取実績 **52.0万円**

シャネル
ココマーク
イヤリング

買取実績 **6.0万円**

出張買取・宅配買取も受付中! もちろん査定は無料です!

ジュエリー・ブランド買取専門店 **ジュエルカフェ** 検索

ジュエルカフェ | 大宮ステラタウン店

埼玉県さいたま市北区宮原町1-854-1 ステラタウン2F

TEL **048-669-6221** 2F トーカイさんとなり

古物商番号/東京都公安委員会許可 第302210708825号
(免許証・保険証・マイナンバーカードなど「ご本人確認書類」を必ずお持ちください!)

ジュエリーブランド品

買取査定金額 **20%UP!**

●受付時にご提示いただいた場合のみ有効。●クーポンとの併用はできません。●査定額アップは上限20,000円となります。●一部対象外商品あり。

JEWEL CAFE 2025年3月末まで

食器用洗剤

査定だけで **プレゼント**

●受付時にご提示いただいた場合のみ有効。●一部対象外商品あり。

JEWEL CAFE 2025年3月末まで

今が買い時!!

ローン相談会開催中

住宅購入者の3大?

GO 55HOUSING



<p>白岡 980万円</p> <p>ポーナなし35年払いで月々25,874円</p> <p>敷地40坪以上 広い付付き カースペース2台可</p> <p>●交通/宇都宮線「白岡駅」徒歩11分 ●土地/114.61㎡(34.66坪) ●建物/94.95㎡ ●間取/4LDK ●完成/平成4年11月完成済 ●所在/蓮田市西新橋4丁目</p>	<p>蓮田 1,380万円</p> <p>敷地70坪、収納豊富</p> <p>●交通/宇都宮線「蓮田駅」徒歩11分 ●土地/233.73㎡(70.70坪) ●建物/111.13㎡ ●間取/5DK ●完成/昭和50年6月完成済 ●所在/蓮田市東2丁目</p>	<p>岩槻 1,580万円</p> <p>令和5年5月リフォーム済、陽当り良好</p> <p>●交通/東武野田線「岩槻駅」バス12分大戸歩14分 ●土地/106.00㎡(32.06坪) ●建物/87.76㎡ ●間取/3LDK ●完成/平成4年3月完成済 ●所在/さいたま市岩槻区大戸</p>	<p>蓮田 1,880万円</p> <p>リフォーム済、全居室6帖以上収納付</p> <p>●交通/宇都宮線「蓮田駅」徒歩13分 ●土地/121.25㎡(36.68坪) ●建物/95.53㎡ ●間取/4SLDK ●完成/令和6年2月完成済 ●所在/蓮田市橋山1丁目</p>	<p>東大宮 1,899万円</p> <p>リフォーム済、ビルトイン車庫、陽当り良好</p> <p>●交通/宇都宮線「東大宮駅」徒歩16分 ●土地/101.00㎡(30.55坪) ●建物/90.94㎡ ●間取/3LDK ●完成/昭和62年1月完成済 ●所在/上尾市原市</p>	<p>丸山 1,980万円</p> <p>令和5年10月リフォーム済、閑静な住宅街</p> <p>●交通/ニューチャトル線「丸山駅」徒歩21分 ●土地/130.48㎡(39.47坪) ●建物/106.40㎡ ●間取/5LDK ●完成/平成6年9月完成済 ●所在/上尾市原市</p>	<p>七里 2,180万円</p> <p>ポーナなし35年払いで月々27,558円</p> <p>3駅利用可 全居室6帖以上 陽当り・通風良好</p> <p>●交通/東武野田線「七里駅」徒歩30分 ●土地/122.13㎡(36.94坪) ●建物/85.28㎡ ●間取/3LDK ●完成/平成24年8月完成済 ●所在/さいたま市見沼区深作2丁目</p>					
<p>上尾 1,998万円</p> <p>2駅2路線利用可、リフォーム済、全居室6帖以上</p> <p>●交通/高崎線「上尾駅」徒歩36分 ●土地/125.62㎡(38.00坪) ●建物/98.53㎡ ●間取/4LDK ●完成/平成2年2月完成済 ●所在/上尾市日の出3丁目</p>	<p>上尾 1,999万円</p> <p>令和6年5月リフォーム済、全居室収納付</p> <p>●交通/高崎線「上尾駅」バス6分UDトラックス前徒歩21分 ●土地/106.83㎡(32.31坪) ●建物/92.94㎡ ●間取/4LDK ●完成/平成17年7月完成済 ●所在/上尾市中野新</p>	<p>桶川 2,080万円</p> <p>オール電化、並列2台駐車可、ルーフバルコニー</p> <p>●交通/高崎線「桶川駅」バス6分日出谷郵便局徒歩21分 ●土地/136.04㎡(41.15坪) ●建物/95.16㎡ ●間取/4LDK ●完成/令和6年7月完成済 ●所在/桶川市上日出谷</p>	<p>東大宮 2,099万円</p> <p>令和7年3月リフォーム予定、カースペース2台、小室裏収納</p> <p>●交通/宇都宮線「東大宮駅」徒歩36分 ●土地/113.50㎡(34.33坪) ●建物/94.39㎡ ●間取/4LDK ●完成/平成6年6月完成済 ●所在/さいたま市見沼区深作3丁目</p>	<p>桶川 2,330万円</p> <p>LDK21帖、WIC、パントリー</p> <p>●交通/高崎線「桶川駅」バス6分日出谷徒歩3分 ●土地/186.67㎡(56.46坪) ●建物/110.12㎡ ●間取/3LDK ●完成/令和元年5月完成済 ●所在/桶川市坂田3丁目</p>	<p>上尾 2,380万円</p> <p>全居室収納付、ルーフバルコニー、住環境良好</p> <p>●交通/高崎線「上尾駅」バス17分上野野歩5分 ●土地/114.61㎡(34.66坪) ●建物/105.29㎡ ●間取/4LDK ●完成/令和6年11月完成済 ●所在/上尾市上野</p>	<p>北浦和 2,380万円</p> <p>住環境良好、WIC、南庭</p> <p>●交通/京浜東北線「北浦和駅」バス11分鎌倉倉庫入口徒歩1分 ●土地/173.94㎡(52.61坪) ●建物/90.72㎡ ●間取/3LDK ●完成/令和6年10月完成済 ●所在/さいたま市見沼区御蔵</p>	<p>大和田 2,450万円</p> <p>並列2台駐車可、令和6年11月リフォーム済、住環境良好</p> <p>●交通/東武野田線「大和田駅」徒歩23分 ●土地/102.00㎡(30.85坪) ●建物/87.97㎡ ●間取/4LDK ●完成/平成23年5月完成済 ●所在/さいたま市見沼区蓮沼</p>	<p>東大宮 2,499万円</p> <p>フルリノベーション済、南西角地、住環境良好</p> <p>●交通/宇都宮線「東大宮駅」徒歩25分 ●土地/110.02㎡(33.28坪) ●建物/87.77㎡ ●間取/3LDK ●完成/平成16年1月完成済 ●所在/上尾市瓦葺</p>	<p>さいたま新都心 2,570万円</p> <p>都市ガス・本下水、WIC、パントリー</p> <p>●交通/京浜東北線「さいたま新都心駅」徒歩32分 ●土地/108.70㎡(32.88坪) ●建物/98.12㎡ ●間取/4LDK ●完成/令和6年4月完成済 ●所在/さいたま市見沼区中川</p>	<p>宮原 2,580万円</p> <p>カースペース2台可、全居室収納付</p> <p>●交通/高崎線「宮原駅」バス8分しらば通り徒歩26分 ●土地/134.36㎡(40.64坪) ●建物/98.12㎡ ●間取/4LDK ●完成/令和6年10月完成済 ●所在/上尾市中野新</p>	<p>指扇 2,680万円</p> <p>令和6年6月リフォーム済、全居室南向き、都市ガス・本下水</p> <p>●交通/川越線「指扇駅」徒歩19分 ●土地/100.03㎡(30.25坪) ●建物/99.36㎡ ●間取/4LDK ●完成/平成20年7月完成済 ●所在/さいたま市西区指扇</p>
<p>東大宮 2,680万円</p> <p>カースペース2台可、都市ガス・本下水、住環境良好</p> <p>●交通/宇都宮線「東大宮駅」徒歩23分 ●土地/95.63㎡(28.92坪) ●建物/76.14㎡ ●間取/3LDK ●完成/令和7年5月入居予定 ●所在/上尾市瓦葺</p>	<p>原市 2,699万円</p> <p>カースペース2台可、全居室6帖以上、WIC</p> <p>●交通/ニューチャトル線「原市駅」徒歩22分 ●土地/136.40㎡(41.26坪) ●建物/105.23㎡ ●間取/4LDK ●完成/平成5年11月完成済 ●所在/さいたま市北区吉野町2丁目</p>	<p>桶川 2,700万円</p> <p>リフォーム済、LDK21帖以上、全居室6帖以上</p> <p>●交通/高崎線「桶川駅」徒歩14分 ●土地/127.93㎡(38.69坪) ●建物/107.64㎡ ●間取/3SLDK ●完成/平成5年2月完成済 ●所在/桶川市泉2丁目</p>	<p>東大宮 2,790万円</p> <p>2階リビング、バルコニー2ヶ所、住環境良好</p> <p>●交通/宇都宮線「東大宮駅」徒歩16分 ●土地/63.04㎡(19.06坪) ●建物/86.94㎡ ●間取/3LDK ●完成/令和6年6月完成済 ●所在/さいたま市見沼区東大宮3丁目</p>	<p>上尾 2,798万円</p> <p>LDK18帖、タタミコーナー、並列2台駐車可</p> <p>●交通/高崎線「上尾駅」バス20分中1丁目徒歩4分 ●土地/121.23㎡(36.67坪) ●建物/100.19㎡ ●間取/3LDK ●完成/令和6年8月完成済 ●所在/上尾市小泉7丁目</p>	<p>東大宮 2,990万円</p> <p>カースペース2台可、WIC2ヶ所、都市ガス・本下水</p> <p>●交通/宇都宮線「東大宮駅」徒歩26分 ●土地/141.67㎡(42.85坪) ●建物/97.91㎡ ●間取/4LDK ●完成/令和7年3月入居予定 ●所在/上尾市瓦葺</p>	<p>大宮 3,099万円</p> <p>令和7年3月リフォーム予定、全居室6帖以上、住環境良好</p> <p>●交通/京浜東北線「大宮駅」徒歩30分 ●土地/119.52㎡(36.15坪) ●建物/96.88㎡ ●間取/4LDK ●完成/令和3年12月完成済 ●所在/さいたま市大宮区三橋1丁目</p>					
<p>東大宮 4,080万円</p> <p>ポーナなし35年払いで月々107,723円</p> <p>LDK抜換 中2階主寝室9.5帖</p> <p>●交通/宇都宮線「東大宮駅」徒歩11分 ●土地/100.06㎡(30.26坪) ●建物/101.85㎡ ●間取/4LDK ●完成/平成26年7月完成済 ●所在/さいたま市見沼区東大宮6丁目</p>	<p>日進 3,199万円</p> <p>リフォーム済、カースペース2台可、ロフト</p> <p>●交通/川越線「日進駅」徒歩15分 ●土地/130.89㎡(39.59坪) ●建物/97.81㎡ ●間取/4LDK ●完成/平成16年10月完成済 ●所在/さいたま市北区日進町1丁目</p>	<p>東大宮 3,280万円</p> <p>カースペース2台可、WIC2ヶ所、陽当り良好</p> <p>●交通/宇都宮線「東大宮駅」徒歩16分 ●土地/122.28㎡(36.98坪) ●建物/96.88㎡ ●間取/4LDK ●完成/平成5年2月完成済 ●所在/上尾市瓦葺</p>	<p>吉野原 3,290万円</p> <p>駅歩8分、カースペース2台可、全居室南向き</p> <p>●交通/ニューチャトル線「吉野原駅」徒歩8分 ●土地/124.32㎡(37.60坪) ●建物/95.23㎡ ●間取/4LDK ●完成/平成9年11月完成済 ●所在/さいたま市北区吉野町</p>	<p>大宮 3,499万円</p> <p>カースペース2台可、LDK19帖以上、ワークスペース</p> <p>●交通/京浜東北線「大宮駅」バス15分三橋公園通り徒歩1分 ●土地/121.11㎡(36.63坪) ●建物/96.26㎡ ●間取/3LDK ●完成/令和6年6月完成済 ●所在/さいたま市大宮区三橋1丁目</p>	<p>東大宮 4,980万円</p> <p>ポーナなし35年払いで月々131,486円</p> <p>クオカード 3,000円分プレゼント</p> <p>●交通/宇都宮線「東大宮駅」徒歩13分 ●土地/128.57㎡(38.89坪) ●建物/113.03㎡ ●間取/3LDK ●完成/平成24年3月完成済 ●所在/さいたま市見沼区東大宮7丁目</p>	<p>東大宮 3,699万円</p> <p>カースペース2台可、WIC3ヶ所、大砂土小学校3分</p> <p>●交通/ニューチャトル線「加茂宮駅」徒歩10分 ●土地/113.44㎡(34.22坪) ●建物/113.44㎡ ●間取/4LDK ●完成/令和6年9月完成済 ●所在/さいたま市北区宮原町1丁目</p>	<p>東大宮 3,999万円</p> <p>並列2台駐車可、本下水</p> <p>●交通/宇都宮線「東大宮駅」徒歩16分 ●土地/103.00㎡(31.15坪) ●建物/153.60㎡ ●間取/5LDK ●完成/令和6年9月完成済 ●所在/さいたま市浦和区針ヶ谷3丁目</p>	<p>与野 5,070万円</p> <p>角地、カースペース3台可、2路線利用可</p> <p>●交通/京浜東北線「与野駅」徒歩5分 ●土地/103.00㎡(31.15坪) ●建物/153.60㎡ ●間取/5LDK ●完成/令和6年9月完成済 ●所在/さいたま市浦和区針ヶ谷3丁目</p>	<p>大宮 6,099万円</p> <p>北東角地、ビルトインガレージ、床暖房</p> <p>●交通/京浜東北線「大宮駅」徒歩13分 ●土地/88.78㎡(26.85坪) ●建物/97.26㎡ ●間取/4LDK ●完成/令和6年6月完成済 ●所在/さいたま市大宮区東2丁目</p>		

クオカード 3,000円分プレゼント

◆アンケート記入要 ◆後日来店渡し
◆家族でご来店の方に1回限り

売却物件募集中!

土地 戸建 マンション 事業用

早期売却を応援します。

買取保証制度有

ご売却をお考えの方ご相談下さい。

飛び込み来店大歓迎!

GO 55HOUSING

048-663-3955

さいたま 55 検索 キッズスペースあり

※予定利回り(年) = 年間予定賃料収入 / 取得対価 × 100 (年間予定賃料収入は満室時におけるものです) ※「予定利回り」は公租公課その他当該物件を維持するために必要な費用の控除後のものです ※当社は年間予定賃料収入が確定に得られることを保証するものではありません
住宅ローンのご相談承ります。55HOUSING提携住宅ローン頭金0円で諸経費も借りられます(変動金利0.6%)。お気軽にお問い合わせください。お客様の事情により借入ができない場合があります。当社提携都市銀行。融資限度額1億円。
〒337-0051 埼玉県さいたま市見沼区東大宮4丁目8-1 埼玉県知事(2)第22945号(媒介) (公)埼玉県地建物取引業協会会員 首都圏不動産公正取引協議会会員