

### HAPPY MEDIA

ARIFT: アリフトはARIGATOU(ありがとう)とGIFT(ギフト)を組み合わせた言葉です

2024  
**12** 12/13

毎月一回発行  
TAKE FREE

編集・発行:  
(株)中広メディアソリューションズ  
掲載希望や配布のお問い合わせ  
TEL045-319-6327



about  
**翠嵐・湘南  
最難関公立受験専門塾  
入塾テスト受付中!**  
入塾テスト申し込みは下記QRコードからお願い  
します。詳細はうら表紙をご覧ください。

school data  
**岡本塾**  
TEL045-642-7475 武蔵小杉・妙蓮寺・菊名・  
菊名駅前・大倉山・綱島・オンライン校 ※お電  
話での入塾お問い合わせはご連絡ください。



新しいお店情報をキャッチニユーオープン  
神奈川の正月の風物詩 箱根駅伝2025

おすすめパンで食べ納め

# Bread of the Year 2024

横浜市港南区上大岡西 /  
boulangerie onni

全国260店舗・オレンジ看板で  
おなじみ チケット大黒屋

大黒屋なら安心



年間買取150万件以上



チケット **大黒屋**

武蔵小杉南口店

川崎市中原区小杉町3-430 小杉駅前ビル2F  
営業時間 / 10:00~19:00・不定休



☎ 044-739-1131

- 販売 チケット
- 買取 チケット
- ブランド
- 時計
- 貴金属
- 洋酒
- 国産酒
- 電化製品
- スマホ
- 古銭

その他 外貨両替



おすすめパンで食べ納め

# Bread of the Year 2024

今年も残すところあと少し。今年の締めめにぜひ食べてほしいおすすめパンと、おすすめする理由を、人気のパン屋さんに聞いてみました!

企画・編集/アリフト編集部

1



オープン当初から人気の、発酵バターで香り豊かなクロワッサン

2



優しい甘味のアんとカルピスバターをカリカリのバケットでサンド

3



製粉から自社で一貫して作る、全粒粉100%のこだわり食パン

4



横浜パン祭り2024「ベストブレッドコンテスト」優勝の人気パン

5



甘酸っぱいジャムと栗が好相性! デニッシュ生地が香ばしい

6



改良を重ね、さらにジュワッとジューシーにリニューアル!

7



キャラメリゼした林檎とレーズンの甘味、シナモンがふわっと香る

8



柚子胡椒がピリリと効いた、シンプルズベストの鉄板コンビ!

**COUPON**

購入時「アリフトを見た」で次回使える100円チケットプレゼント!  
※2025年2月28日迄

**COUPON**

「アリフトを見た」でお買い上げ総額から10%OFF  
2025年1月31日迄

## Q.今年の締めめにぜひ食べてほしいパンは？

- 1 **クロワッサン**  
280円

食感にこだわりサクサクに焼き上げたパンは、口にした瞬間バターの香りが口いっぱいに広がります。「パンを通して暮らしに小さな幸せを」をコンセプトにした、赤い看板とシックな内装のお店です。



店長 持田 直輝さん

鷺沼駅 | アリマベーカリー  
川崎市宮前区有馬6-3-15/044-386-3942  
/9:00~19:00/水木定休

2 **あんバター**  
280円

たっぷりの有機粒あんとスライスしたバターのマッチングが大人気!温かい飲み物と一緒にじっくり味わいたい、秋冬限定商品。日々の暮らしに溶け込んだ、身近なパン作りを目指す家庭的なお店です。



遠藤さん夫婦

高津駅 | Bakery Tom  
川崎市高津区溝口5-22-2/  
044-385-2396/10:00~17:00/  
日月祝定休

3 **全粒粉無添加食パン**  
1斤440円 半斤230円

一般的な小麦粉に比べ、食物繊維やビタミン、ミネラルなどが豊富に含まれ、香ばしさと独特の酸味が特徴。サンドイッチにも合います。なるべく無添加で作るパンは、子どもに食べさせたいと好評。



課長 上村 卓巳さん

川崎駅 | NOBU CAFE アトレ川崎  
川崎市川崎区駅前本町26-1 アトレ川崎地下1F/044-201-7260/10:00~21:00/  
元旦定休

4 **横浜ミルクフランス**  
432円

全粒粉を使用した塩バターパンに、北海道産バターと練乳で作った自家製ミルクバターをサンド。トッピングのピスタチオが好アクセント。茶屋風にリニューアルしたお店は、紺色の暖簾が目印です。



代表 塩田 悠樹さん

京急線鶴見駅 | ESPLAN  
横浜市鶴見区鶴見中央4-1-7  
045-501-2147  
9:00~17:00/日、月曜定休

5 **onniのモンブラン**  
486円

フランボワーズジャム、自家製カスタード、和栗の甘露煮とホイップクリームを重ね、仕上げに仏産マロンペーストと洋酒の効いたマロンクリームを絞った一品。店内にはイートインも4席あります。



オーナーシェフ 近賀 健太郎さん

上大岡駅 | boulangerie onni  
横浜市港南区上大岡西3-10-1  
045-367-8501  
8:00~18:00 (売り切れ次第閉店)  
日、水曜定休

6 **ジューシー めんたいフランス**  
340円

こだわりの素材と製法で開発した生地は、外はカリッと中はモチモチ食感。たっぷり挟んだ自家製明太クリームとパンの相性抜群です。今年12月で15周年を迎える、地元根ざしたお店です。



販売スタッフ 村田さん

鹿島田駅 | 小麦工房 麦乃ありか  
川崎市幸区下平間214-1/044-276-9595  
/平日8:00~18:30、土日祝9:00~18:00  
(売り切れ次第閉店) /定休日なし (12/30~1/4休み)

7 **キャラメルアップル**  
300円

国産小麦粉・春よ恋と米粉を使い、モチモチとした新食感で食べごたえ十分。見た目も好評で男女問わず注文の多い、秋限定商品。ベーグルのほか、栄養たっぷりのスムージーや焼き菓子も人気です。



店長 平田さん

矢向駅 | Kukuna BAKE  
川崎市幸区塚越2-220-42/  
090-9603-9970/11:00~18:00/  
火水定休

8 **リュスティックサンド 生ハムとバター**  
454円

気泡が特徴的なリュスティックに生ハムとバター、玉ねぎを合わせてサンド。斬新な素材の組み合わせや、焼き立て、出来立てにこだわってお店。新たに始めたキッチンカーではホットサンドも販売。



川野さん夫婦

元住吉駅 | Sandwich & Bakery Vertu375  
川崎市中区木月4-4-1/044-750-8063  
/9:00~18:00 (売り切れ次第閉店) /日月定休



# キッズスクール

1/6月~1/18日  
定員になり次第受付終了!

## 年始無料体験会開催

スイム 親子スイム  
HIP HOP  
フットボール  
バスケット  
テニス

**体験料 0円**

体験の受付はお電話のみとなります。

開校日、時間、料金など詳しくはホームページにてご確認ください  
フロント、お電話にて体験受付中!定員が  
ございます。お早めにお申し込みください。

NAS溝の口 キッズスクール 検索

無料体験での入会特典  
当日ご入会で 入会金・年登録料・  
初月分月受講料  
まとめて  
**2,025円**  
※特典の適用には諸条件がございます。

# スポーツクラブNAS

SPORTS CLUB NAS

## 冬の短期水泳教室開催!!

2日間

※当社のカリキュラムにそってクラス分けいたします ※2日間短期水泳教室は一般の方のみとなります。 ※1期の開催は終了いたしました。

期間	2期 12月15日(日) 12月22日(日)	3期 1月4日(土) 1月5日(日)
時間	幼児/15:30~16:15(水慣れ) 小学生/16:30~17:30(水慣れ~初歩クロール)	
定員	幼児/18名	小学生/24名
受講料	一般(はじめての方) <b>1,500円/2日間</b>	一般(2回目以降の方) <b>3,000円/2日間</b>

TEL・WEB 受付中  
お申し込みはこちら

**お得な入会特典!**

短期最終日までのお申込みで  
入会金(通常3300円) 初月分月受講料 水着・キャッププレゼント

短期後1週間以内のお申込みで  
入会金(通常3300円) 水着・キャッププレゼント

全部まとめて **0円**  
※年登録料はあり

※入会後6ヶ月以内に退会及び休室される場合は、特典適用外となり、通常料金との差額を頂戴いたします。  
※初年度年登録料(通常3,300円)が別途必要です。現会員及び退会後6ヶ月以内の方は対象外となります。  
※他の入会特典は適用されません。※入会に必要なものは下記ご確認ください。

# スポーツクラブNAS 溝の口

TEL.044-328-9950

住所 川崎市高津区溝口1-12-12 溝の口駅・武蔵溝ノ口駅徒歩4分

通常営業時間 平日 10:00~23:00 / 土曜 10:00~21:00 / 日祝 10:00~20:00

入会時に必要なもの(通常)  
入会金3,300円・年登録料3,300円・2ヶ月分受講料  
指定品代・保護者様のご本人確認ができるもの・クレジットカード  
またはキャッシュカード※お持ちでない方はお問合せください。

※状況により、休講する場合がございます。その際、ホームページ等でご案内させていただきます。※キャンセルについて:受講前日までのキャンセルで全額返金。当日以降のキャンセルは返金いたしません。

※広告に掲載されている価格はすべて税込

# BRUK'S

※2ブルックスを初めてご利用の方は **送料無料!** ・1家族様1回限り

広告コード **86319**

## おいしいコーヒーが特別価格で!

購入者 満足度アンケート  
「また飲みたい」  
**97.6%**  
いろいろなコーヒーを飲めるブルックスは魅力的♪  
(40代女性)

### 10gコーヒーお試しセット

1家族様1セット1回限り※1

**48% OFF!!**

商品コード **28-1624**  
通常価格※1 **3,810円**  
**10 銘柄** 合計 **50 袋**

モカブレンド/マイルドブレンド 各15袋  
モカ/ヨーロッパブレンド/ロイヤルブレンド/グアテマラ/ブラジル/癒しのバリ 各3袋  
魅惑のインド/楽園のブルマンブレンド 各1袋 **合計50袋**

2024年7月1日以降、既に「10gコーヒーお試しセット」をご購入された方は、こちらはご購入いただけません。ご了承ください。  
※1) リピート購入の方は通常価格「10gコーヒーお試しセット(商品コード28-1623)」3,810円での販売となります。  
※2) 1家族様1回限り(ブルックスでのお買物が2回目以降の方は全国一律送料:590円/ご注文合計7,000円以上で送料無料)

WEBからのご注文で「下の二次元コード」もれなくもらえる!

コーヒー3袋プレゼント♪  
↑上の二次元コードから1,980円以上のご注文でプレゼント!  
(モカ/グアテマラ/コロンビア 各1袋)

※「10gコーヒーお試しセット」購入者アンケート結果(2024年7月30日時点、733名回答、自社調べ)

ご注文はこちらから!

電話 **0120-349-100**  
受付時間 9:00AM~6:00PM 月~土(祝日を除く)

ハガキ/FAXでのご注文  
①広告コード 86319 ②お名前(フリガナ) ③電話番号 ④生年月 ⑤ご住所  
⑥商品名 10gコーヒーお試しセットを明記してお送りください。

ハガキ宛先 (株)ブルックスA係行 FAX番号 24時間受付  
〒225-8739 横浜市青葉区美しが丘4-54-6 0120-889-096

WEBでのご注文  
まずは検索! ブルックスのおためし 検索  
www.brooks.co.jp

WEBならカード払いOK! LINE Pay

お支払い  
①後払い:ゆうちょ銀行・郵便局またはコンビニエンスストアから払込手数料はお客様ご負担となります。(66円~220円)  
②商品到着後、同梱の払込取扱票に記載の期限までにお支払いください。  
③代金引換(手数料330円はお客様ご負担をお願いします) 下記の場合は代金引換となります。  
●初回ご注文で6,000円以上お買上げの方。  
●2回目以降で当社ご利用限度額以上お買上げの方。  
お支払い方法は他にもあります。詳しくは当社カタログ・WEBサイトでご確認ください。

お届け 通常ご注文受付後4日(日祝除く)前後で発送 送料 通常送料590円(注文合計7,000円以上で送料無料)

●個人情報(お名前・ご住所・電話番号等)は商品のお届け・ご案内・アンケート・ご連絡等当社及びグループ会社の業務のみに利用いたします。詳しくは当社WEBサイトをご覧ください。●返品:商品に不備等ございましたら、商品到着後8日以内にご連絡ください。ただし、お客様のご都合による返品はお受けできません。【連絡先】カスタマーセンター【045-902-0990】  
●商品の価格・仕様及び各種サービスにつきましては、予告なく変更または中止する場合があります。あらかじめご了承ください。  
●ブルックスでは、不測の事態(天災地変・テロ・感染症等)が発生した場合、やむを得ず事前の予告なしに事業の一時的な自粛を行う場合があります。●表示の商品価格・手数料は税込です。

年末年始の営業につきまして ●年内:12月27日(金)まで ●新年:1月6日(月)から 【年内の発送】ハガキ・FAXは12月20日(金)当社到着分、WEBサイト・自動受付電話・電話は12月23日(月)ご注文分まで。これ以降のご注文は、休業明けより順次発送となる場合がございます。

(株)ブルックス 〒225-8739 横浜市青葉区美しが丘4-54-6  
公益社団法人日本通信販売協会会員 広告有効期限/2025年1月末日





**GTAN**  
TIME MANAGEMENT GYM

ひとりじゃないから続けられる!

**女性トレーナーが付く セミパーソナルジム!**

ARIFT持参で入会金 **0円**

3つの選べるコース 月々4,000円~

**24時間営業  
年中無休**

**溝の口駅  
徒歩30秒**

**予約不要  
着替え不要  
シューズ貸出も有**

**在籍  
トレーナーは  
全て女性**

**GTANの選べる料金プラン**

パール会員(女性限定)	ゴールド会員	ブロンズ会員
月額 <b>4,000円</b>	月額 <b>15,000円</b>	月額 <b>5,000円</b>
平日/10:00~15:00のみ利用可能 (土日祝は対象外) <b>未就学児のお子様同伴可能</b>	〈24時間利用可能〉	〈利用可能時間〉
●セミパーソナル●シューズ&ウェア貸し出し ●IN BODY利用可能	●セミパーソナル ●シューズ&ウェア貸し出し ●IN BODY利用可能	平日/22:00~10:00 土日祝/20:00~9:00

あなたに合った会員プランが選べます。会員プランでお悩みなら、まずはお気軽にお越しください!

**GTAN が選ばれる5つの理由**

- 01 24時間いつでも**予約不要**で利用できる!
- 02 必ず**女性トレーナー**が付く!
- 03 **バズーカー岡田監修**のマシンが使い放題!
- 04 測定結果はいつも**アプリでチェック!**
- 05 **プロテインコーヒー**で効果倍増!

さあ今すぐ体験しよう!

**GTAN (ジタン)**  
Tel.044-701-8817

川崎市高津区溝口2-7-4 スタジオ17 4F 詳しくはこちら



第101回東京箱根間  
往復大学駅伝競走

2025

101th HAKONE EKIDEN

# 箱根駅伝

**2025.1.2 THU 8:00 START!!**

1920年に始まり今年で101回を迎える箱根駅伝。神奈川の正月の風物詩としても毎年熱いエールが贈られています。つなぐ絆が生み出す感動のドラマを今年もお見逃しなく。

企画・編集: アリフト編集部



各校エースを投入する花の2区。云われの由来は?  
体力、精神力、勝負熱...全てが求められる2区。各校のエースといえども攻略が難しいといわれ、記録的な「ごぼう抜き」が見られるのもこの区間です。

**往路 1月2日(土)**

第1区	大手町~鶴見 (21.3km)
第2区	鶴見~戸塚 (23.1km)
第3区	戸塚~平塚 (21.4km)
第4区	平塚~小田原 (20.9km)
第5区	小田原~箱根・芦ノ湖 (20.8km)

**復路 1月3日(日)**

第6区	箱根・芦ノ湖~小田原 (20.8km)
第7区	小田原~平塚 (21.3km)
第8区	平塚~戸塚 (21.4km)
第9区	戸塚~鶴見 (23.1km)
第10区	鶴見~大手町 (23.0km)

# GOLD'S GYM 溝の口神奈川

**溝の口神奈川**  
スタッフ常駐で安心・安全・清潔!!



ジムエリア

スタジオ サウナ

明日の元気 未来の健康!



サンドバッグルーム コラーゲンマシン/タンニング

充実の環境で一流講師から学べる!  
**4つの豊富な有料スクール!! メンバー募集中!**

**バレエ**

表現力・集中力・そして芸術に対する豊かな心や感性を、バレエを通じて育んでいきます。若者男女などたてもレベルに合わせた指導を提供します。

**フレックススタイルテーマパークダンス**

テーマパークダンスとはゆるゆるな全国にあるテーマパークのイメージで、可愛い衣装やメイク、ダンスなどのリズムを取り入れ、そこにエンターテインメント性をプラスして表現するダンスです。華やかなテーマパークダンスは、人の持つエネルギーや幸せをシンプルに表します。ダンスをシンプルに大きくすることで、ステージ上での魅力を最大限に引き出せるのです。

**レイヴダンススクール**

HIPHOPやJAZZを基本としたレッスンを実施しています。幼児~児童期の発達において、10歳までに神経系のほとんどが大人と変わらない程度成長します。この時期にいろいろな種類の運動を行うことにより、動作を習得する能力(運動神経)が向上します。特にダンスでは、手、足、腰を動かす動きが、末梢への神経をさらに刺激します。

**新極真空手**

世界85ヶ国、8万人の会員数を誇る新極真空会。充実した稽古体系と、安全性と実戦性を兼ね備えた試合ルールで、求めている雰囲気の中でも本格的な空手を学ぶことができます。ストレス解消、健康増進、お子様の教育など、それぞれの目的に合わせて指導致します。

お問合せ ☎044-871-6262 各スクール 初回無料体験実施中! 詳細は店舗まで、またはこちらからご覧になれます

神奈川県川崎市高津区溝口1丁目1番30号 溝の口ボックスビル2F・3F(受付3F)

**限定クーポン**  
「ARIFT見た」と店頭でお伝えください  
※施設ご利用の際は、現在所記載の公的身分証をご持参ください  
※ゴールドジムの初めてご利用の方を対象  
有効期限: 2025年4月末 溝の口神奈川店のみ有効

**2週間施設体験**  
通常6,600円(税込) ▶ **3,300円**

見学即入会で **2,500円分**プレゼント

手ぶらで **初回ビジター体験時**  
レンタル5点 **無料**

5点セット内容: ウェア上・ウェア下・バスタオル・フェイスタオル・シューズ



# Yes! English School

子どもから大人まで、ぴったりのクラスが見つかります!

火～金 13:00～21:00, 土 9:00～17:00

## スクールの特色

- たくさん話せる少人数制
- ネイティブ講師担任制
- 安心の月謝制振替制度
- 英検 英検Jr 実施校

## 無料イベント開催! 親子でたのしむ英会話 予約制 (1歳～年少さん向け)

ネイティブ講師による英語絵本の読み聞かせや、手遊び、ダンスなど親子で楽しめるアクティビティが満載! 楽しみながら、英語が学べる人気のイベントです! お気軽にご参加ください。

新城校	1歳～3歳 向け	1.11日・22日 各日 3:00～3:40
	年少さん～年長さん 向け	1.15日・18日 各日 3:00～3:40



# Yes! English School

イエス・イングリッシュスクール  
www.tap-japan.com/yes/

新丸子本校 新城校 TEL 044-733-0417  
平間校 元住吉校



アフィリエイト限定 体験レッスン2回無料  
※ご予約の際に、「アフィリエイト」とお伝えください。※詳細は各店舗へお問い合わせください。※1歳から大人までのクラスでも利用できます。

大人気の4Daysクラス 社会人や大学生、旅行準備やリタイア後の趣味にも  
大好評開講中! 大人のための英会話 週最大4回 習い放題クラス 月謝12,650円～  
※詳細は各店舗へお問い合わせください。

大学生生活中に叶えたい  
箱根駅伝4区・区間新記録樹立!

國學院大學 文学部・史学科2年  
**辻原輝** さん  
Hikaru Tsujihara  
藤沢翔陵高校出身

### 箱根駅伝の舞台・神奈川県出身の選手に注目!



PROFILE  
■ニックネーム: ひっかるん、宇宙人、絶対調男  
■生年月日: 2004年9月20日  
■星座: おとめ座  
■血液型: O型  
■家族構成: 母、兄、妹、犬  
■身長: 180cm  
■体重: 56kg

僕にとっての箱根駅伝は、幼い頃からの夢であり、目標でもありました。前回の100回大会では夢だった箱根駅伝4区を走る事ができ、僕にとっての箱根駅伝は夢から自分が戦う場所へと変わりました。自分を表現することの出来る1年で1番楽しむことの出来る大一番の期待していただきたい。

#### あれこれ 一問一答

【お気に入り地元SPOT】磯っぺ(箱根駅伝平塚中継所近く) 【好きな色】青 【好きな食べ物】馬肉 【嫌いな食べ物】抹茶スイーツ 【特技】アヒルの声真似 【趣味】実家で飼っているてちゃん(ゴールデンレトリバー×コッカースパニエルの動画)を見ること 【休日の過ごし方】1人映画、お出かけ 【好きな芸能人】池田瑛紗 【尊敬する人】太田蒼生 【子どもの頃の夢】箱根駅伝4区出走 【得意科目】世界史 【不得意科目】数学 【幸せを感じる瞬間は?】冬の寒い日のオフの日の朝【自分の性格をひとことと言うと?】ポジティブ 【ゲン担ぎ】すき家の牛丼 【好きな言葉】為せば成る

チーム6位以内の目標に向かって 自分の力を出し切り貢献したい

日本体育大学 体育学部・体育学科3年  
**平島龍斗** さん  
Ryuto Hirashima  
相洋高校出身



PROFILE  
■ニックネーム: ひらし  
■生年月日: 2003年11月3日  
■星座: さそり座  
■血液型: A型  
■家族構成: 父、母、姉、妹、妹  
■身長: 173cm  
■体重: 56kg

小学生の頃、野球チームに所属していた平島選手。「上手なプレーヤーがたくさんいた中で、自分はプレーは上手ではなかったんですが、長距離走はそんな人達よりも速く走れたんです。その時の嬉しかった気持ちが駅伝をはじめるキッカケになりました。」それぞれの走者や

チームの思い、また、チームのために一本の襷をゴールへと運ぶ中でドラマを感じられるのが、駅伝の好きなポイント。「前大会より良い状態で個人もチームもできています。今大会見どころである上位6位以内の争いにも注目しながら、ぜひ応援よろしくお願します」

#### あれこれ 一問一答

【お気に入り地元SPOT】おふろの王様 高座渋谷駅前店 【好きな色】黒 【好きな食べ物】家のポテトサラダ 【嫌いな食べ物】茶碗蒸し 【特技】特になし 【趣味】温泉、岩盤浴 【休日の過ごし方】ゆっくり家で過ごす 【好きな芸能人】森元龍那 【尊敬する人】松枝博樹 【子どもの頃の夢】お菓子屋さん 【得意科目】特になし 【不得意科目】英語 【幸せを感じる瞬間は?】甘いものを食べている時 【自分の性格をひとことと言うと?】大人しい 【ゲン担ぎ】神社にお参り 【好きな言葉】笑顔

### 第101回 出場校一覧

- シード10校
- 前回1位 青山学院大学
  - 前回2位 駒澤大学
  - 前回3位 城西大学
  - 前回4位 東洋大学
  - 前回5位 國學院大學
  - 前回6位 法政大学
  - 前回7位 早稲田大学
  - 前回8位 創価大学
  - 前回9位 帝京大学
  - 前回10位 大東文化大学

- 予選会通過校10校
- 予選会1位 立教大学
  - 予選会2位 専修大学
  - 予選会3位 山梨学院大学
  - 予選会4位 日本体育大学
  - 予選会5位 中央学院大学
  - 予選会6位 中央大学
  - 予選会7位 日本大学
  - 予選会8位 東京国際大学
  - 予選会9位 神奈川大学
  - 予選会10位 順天堂大学
  - オープン 関東学生連合

【開催概要】  
第101回東京箱根間往復大学駅伝競走  
【日程】 2025年1月2日(木)  
8時 大手町読売新聞社前スタート  
13時半頃 箱根町 芦ノ湖駐車場入口到着  
2025年1月3日(金)  
8時 箱根町 芦ノ湖駐車場入口スタート  
13時半頃 大手町読売新聞社前到着  
【コース】 総距離 217.1km  
往路107.5km・復路109.6km

【読者のみなさんへ】 沿道で観戦・応援の際は応援マナーを守るようにお願いします。

水回り 3点セット **39,600円**

●キッチン ●レンジフード ●浴室 ●洗面所とトイレ ●トイレ2箇所  
上記から3点選べます!

水回り2点セット、4点セットもご用意!

全部まるごと  
お任せしたい方

綺麗にしたい方  
気になる部分を

店長の岡です!

全メニュー **10% OFF**

有効期限2025年2月末迄  
人気のエアコンクリーニングも、  
単品のレンジフード掃除もOK!

対応決済方法

現金決済 銀行振込 クレジット決済 電子マネー

詳細・おそうじのご相談は  
ぜひ当店へ!

おそうじ革命 川崎高津溝の口店  
TEL 0120-169-313

川崎市高津区坂戸2-11-14  
営業時間: 8:00～18:00  
年中無休

詳しいメニューは  
QRをチェック!



# SHOP

information

地元をもっと楽しく  
いま行きたいとおきのお店をご紹介します

掲載情報は変更になる場合がございます。ご利用の際は最新の情報をご確認ください。

## 養育里親ストーリー 【第二話】「養育里親」って誰でもなれるの？

1 山田君のご両親って、普通の会社員だよね？「養育里親」になるには特別な資格とかって必要じゃないの？

2 資格は特に必要ないよ！「子どもを想う真剣な気持ち」が何より大事って、お父さんが言っていたよ！

3 里親の期間としては、数日や数年、18歳になるまでの長期委託など家庭状況によって様々なんだよ！

4 でも子どもが増えるってことは、それだけお金もかかるよね…？受け入れてってどのくらい費用かかるの？

続きは、次回【1/24号】にて！

今すぐ  
知りたい方は、  
こちらの  
QRコードへ！

特定非営利活動法人キーアセット

TEL 044-948-9146

川崎市高津区溝口1-1-26 3階

お問い合わせ時間/平日9:00~17:00  
※お問い合わせ時「アリフト見た」とお伝えください。

キーアセット 川崎

日帰り手術対応

白内障手術

硝子体手術

緑内障手術

一般眼科

網膜剥離

加齢黄斑変性症

糖尿病網膜症

## 見えにくさを解消して、明るい未来へ

高性能手術機器・顕微鏡を  
完備した快適な手術環境

緑内障や糖尿病網膜症、  
加齢黄斑変性症など、  
幅広く対応

広々と落ち着いた  
雰囲気待合室

昭和大学入局後、約20年間最先端の医療にたずさわリ、技術を磨き、難症例手術を数多く行ってきました。特に網膜硝子体手術、白内障手術は多数、第一線でやってきた経験と実績があります。真心を込めて丁寧に手術をし、患者様に喜んでいただけるように努めてまいります。

院長 薄井 隆宏

鷺沼うすい眼科  
SAGINUMA USUI EYE CLINIC

☎044-750-7305

川崎市宮前区小台1-20-2 リバーレ鷺沼3階

詳しくはこちら

診療時間	月	火	水	木	金	土	日
09:30~12:30	●	●	/	●	●	●	/
14:30~18:00	●	●	/	/	●	/	/

\* 休診日: 水曜・日曜・祝日 \* 手術: 月曜・木曜午後

## 大事な話、ちゃんと届いていますか？

聞こえの変化、放っておく前に。一度プロにチェックしてもらいましょう。

ARIFT  
読者特典

ご家族・ご友人と一緒にチェックしてみてください。

- 会話をしている時、しばしば聞き返すことがある
- 小さな話し声やささやき声が聞き取りにくい
- 時々、テレビやラジオの音が大きすぎると注意される
- 話を正確に聞き取れないのに、相づちを打つことがたびたびある
- 銀行、役所、病院などで名前を呼ばれても聞き逃すことがある

1つでもチェック☑️がいたら、  
**補聴器のご使用**を考えてみませんか？

メーカーとの共同企画 小型補聴器専門店の  
**ヒヤリングストア限定モデル**

従来装着イメージ → 「見せない補聴器」 → 装着イメージ

小型補聴器専門店  
**ヒヤリングストア**  
二子玉川店

TEL 050-3116-8474

世田谷区玉川3-10-8 アークビル3階  
10:00~12:00 / 13:00~18:00  
定休日: 月曜日・第1金曜日

詳しくはこちら

レンタル  
保証金無料  
(貸出無料)  
※通常2万円

+

来店特典として  
補聴器ガイドブックを  
**全員に  
プレゼント**

※切り抜きをご持参ください。  
※身分証明書をご持参ください。  
※一部対象外の機種がございます。  
※有効期限2025年1月30日

アリフト

11/15 START

# ARIFT 編集部が

## インスタグラム 始めました!

フォローはこちら

ARIFTにも載っていない横浜の情報が盛りだくさん!

「じもと、もっと、楽しく。」をモットーに、街の情報を週2~3回お届けします



# EVENT × NEWS

今知りたい街のニュースやイベントをご紹介します

EVENT 開催中 » 2025.3.2 SUN

## Winter Wonder Park Yokohama 2024

光と音の幻想空間が出現! 山下公園に特大スケートリンクが登場。光と音楽、家族や友人と楽しめる、多彩なアクティビティが満載のイベントです。

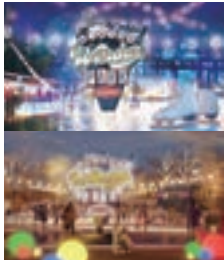

[会] 山下公園(おまつり広場近辺)  
[時] 11:00~21:05  
[料] 入場無料(スケートリンクは有料:大人1,000円ほか)  
[問] <https://winterwonderpark.yokohama>



EVENT 開催中 » 2025.1.13 MON

## 木梨アート大サーカス展

テクノロジーならぬ「テクノロジー」で木梨憲武のアートが動き、歌い、笑わせ、暴れまわる。予測不能な体験型の遊べるアート展。



[会] YOKOHAMA COAST(神奈川県横浜市西区高島2-14-9 アソビル2F)  
[営] 10:00~20:00(最終入場19:00)  
[料] 一般3,000円ほか  
[問] [info@kinashiart-circus.jp](mailto:info@kinashiart-circus.jp)



EVENT 開催中 » 2025.10.26 SUN

## 藤子・F・不二雄が描く チチンパイ! 科学と魔法のまんが展

“科学”と“魔法”をモチーフに描かれたまんがの原画などを通して、藤子先生ならではの夢のかなえ方を読み解き、作品の魅力に迫る原画展。関連グッズやメニューの販売も。



[会] 川崎市 藤子・F・不二雄ミュージアム  
[時] 10:00~18:00  
[休] 火曜休館  
[料] 入場大人1,000円ほか  
※日時指定要事前予約  
[問] 0570-055-245



EVENT 12.24 TUE » 2025.1.26 SUN

## 横浜市歴史博物館 企画展「港北ニュータウン開発と発掘調査」

都筑区制30周年と関連して、都筑区誕生のきっかけとなった港北ニュータウン開発と、開発に伴い区域全体で行われた遺跡発掘調査の成果を紹介します。

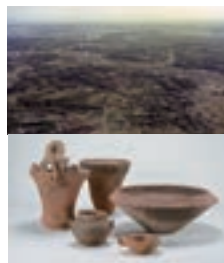

[会] 横浜市歴史博物館  
[時] 9:00~17:00(券売は16:30まで)  
[料] 一般300円ほか  
[問] 045-912-7777



# ARIFT

編集・発行 / (株)中広メディアソリューションズ <https://chuco-ms.co.jp/>  
(株)中広メディアソリューションズにおける個人情報の取り扱いについて当社ホームページにてご確認ください。  
広告掲載・チラシ折込・誌面内容のお問合せ 045-225-9267 配布に関するお問合せ 045-319-6327

●掲載内容は変更になる場合がございます。予めご了承ください。●ARIFTは再生紙を利用して作られています。  
●本誌掲載記事の無断転載を禁じます。●QRコードは(株)デンソーウェブの登録商標です。  
●掲載情報は変更になる場合がございます。ご利用の際は最新の情報をご確認ください。

Readers Present  
**読者プレゼント**

家族みんなで楽しもう  
**Nintendo Switch**

**1台×3名様**

<https://www.nintendo.com/jp/hardware/switch/>  
話題のNintendo Switch Joy-Con(L)ネオンブルー/(R)ネオンレッドを3名様に。

Nintendo Switchのロゴ・Nintendo Switchは任天堂の商標です。

---

茶葉本来の美味しさ  
**キリン午後の紅茶 おいしい無糖 3種**

**24本入り1箱×6名様**

提供 キリンビバレッジ株式会社  
<https://www.kirin.co.jp/softdrink/gogo/>  
本格紅茶の味わいが楽しめる「午後の紅茶 おいしい無糖/おいしい無糖 ミルクティー/おいしい無糖 香るレモン」のいずれか1箱(500mlペットボトル24本入)を各2名、計6名様に。種類は選べません。

---

下記アドレスまたはQRコードよりご応募ください。  
<https://forms.gle/2VcBkH4DYGv4MhmTA>  
応募締切 | 2025年1月3日(金)迄

※賞品当選者のお知らせは発送をもって代えさせていただきます  
※個人情報の取り扱いについて同意の上、ご応募ください  
問:(株)中広メディアソリューションズ  
ARIFT12月号プレゼント係 022-792-8101(平日10時~17時)

新しい  
お店情報を  
キャッチ

# NEW OPEN Information

企画・編集: ARIFT編集部

### アミューズメント施設



12/1 OPEN

## IMMERSIVE JOURNEY

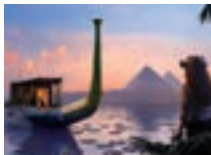

国内最大級の大型XRエンターテインメント施設。75名が同時に広い空間を自由に歩き回りながら、異世界を旅するかのような体験ができます。第1弾は、古代エジプトを舞台に、ピラミッド内部などを探索。

TEL 050-3645-3829  
横浜駅みなみ東口通路直通

横浜市西区高島2-14-9 アソビル3F/営業時間11:00~21:00  
土日祝10:00~22:00/チケット平日4,000円ほか

### 豚まん専門店



12/27 OPEN予定

## 羅家 東京豚饅 ラゾーナ川崎プラザ店



大阪土産の定番「551蓬莱」の味を再現した豚饅専門店。厳選された質の高い豚肉と玉ねぎの2種類のみ。当日生産・当日販売にこだわり、熟練の職人が1つ1つ丁寧に包む出来立ての豚饅を提供します。

TEL 03-3446-1551  
※オープンまでの問い合わせ先

川崎市幸区堀川町72-1 ラゾーナ川崎プラザ 1F/10:00~21:00  
/無休(ラゾーナ川崎プラザに準ずる。年末年始は施設営業時間が異なります。詳細は施設HP参照)

**ドン・キホーテ 溝ノ口駅前店**

2025年 新春開運

# お宝くじ

最大 10,000円分のお買物券が当たる!!

お買い上げ 税込2,000円ごとに 抽選券を進呈(最大10枚)  
※レシート合算不可

抽選券配布期間 11/30(土)~12/31(火)

当選発表 \チャンスは3回!

1st チャンス	2025年 1/1(祝)・2(木)
2st チャンス	2025年 1/3(金)・4(土)
3st チャンス	2025年 1/5(日)・6(月)

今すぐアプリをダウンロード

溝ノ口駅前店限定クーポン

有効期限: 2024年12月16日~12月31日

1回のお買い上げ金額 税込2,000円以上で

## 200円引き

※1回のお会計につき1枚のご利用とさせていただきます※他特典との併用不可※お酒・タバコ・商品券・POSAカード・ハガキ・一番くじ・ゲーム機・ソフト・自動車保険・防犯登録・修理・配送・一部電化製品は割引対象外です

溝ノ口駅前店限定クーポン

有効期限: 2024年12月16日~12月31日

1回のお買い上げ金額 税込3,000円以上で

## 300円引き

※1回のお会計につき1枚のご利用とさせていただきます※他特典との併用不可※お酒・タバコ・商品券・POSAカード・ハガキ・一番くじ・ゲーム機・ソフト・自動車保険・防犯登録・修理・配送・一部電化製品は割引対象外です

溝ノ口駅前店限定クーポン

有効期限: 2025年1月1日~1月15日

1回のお買い上げ金額 税込2,000円以上で

## 200円引き

※1回のお会計につき1枚のご利用とさせていただきます※他特典との併用不可※お酒・タバコ・商品券・POSAカード・ハガキ・一番くじ・ゲーム機・ソフト・自動車保険・防犯登録・修理・配送・一部電化製品は割引対象外です

溝ノ口駅前店限定クーポン

有効期限: 2025年1月1日~1月15日

1回のお買い上げ金額 税込3,000円以上で

## 300円引き

※1回のお会計につき1枚のご利用とさせていただきます※他特典との併用不可※お酒・タバコ・商品券・POSAカード・ハガキ・一番くじ・ゲーム機・ソフト・自動車保険・防犯登録・修理・配送・一部電化製品は割引対象外です

**ドン・キホーテ 溝ノ口駅前店**



tel.0570-035-611

川崎市高津区溝ノ口1丁目13-5  
24時間営業 年中無休 詳しくはコチラ▶



# JOB 求人情報 information

ア=アルバイト パ=パート 正=正社員 契=契約社員 嘱=嘱託社員  
委=業務委託 派=派遣スタッフ 紹=紹介要員

就業場所における受動喫煙防止のための取組について  
 敷地内禁煙、又は屋内禁煙  
 敷地内禁煙、又は屋内禁煙(屋外、又は屋内に喫煙所有)  
 屋内喫煙可

掲載の求人情報は男女を募集対象としていますが、募集条件として男性・女性を限定しているものは、男女雇用機会均等法適用除外職種等の募集です。誌面の都合上、すべての情報を掲載できないケースがあります。詳細な労働条件は、掲載企業へお問い合わせください。

## ARIFT読者に聞きました / あなたは初任給で何を買いましたか？

これまで就職活動を支えてくれた両親に1泊2日の温泉旅行をプレゼントしたいと考えています。(PN.ぶっちゃんぶりん)

若い頃は生活費ですが、派遣社員になって最初に大好きなアーティスト(歌手)が描いた絵を買いました。ほぼ月給。(PN.ちくうさ)

母を連れて金沢に旅行に行きました！自分用には、通勤バックを新調しました。(PN.べへろん)

初任給は一人暮らしだったので、生活費でした。でも、初ボーナスでそれぞれの祖父、祖母に服をプレゼントしました。(PN.プリンママ)

あの頃は生活するのに夢中で、食べ物を買って帰りました。(PN.まるさん)

両親や家族に感謝を込めてプレゼントの方や自分へのご褒美など様々でした。生活費に消えていったや、大学の奨学金の返済など切実な方も。今となってはいい思い出ですね。

ARIFT調べ

企画・編集: ARIFT編集部

勤務地 | JR南武線「武蔵新城駅」より徒歩15分

### 介護職正社員

[正]月給234,000円 [パ]介護福祉士 時給1,550円、  
初任者・実務者 1,450円、無資格 1,300円

### ALSOKグループの老人ホームでのお仕事です！

**内容** 身体介護(排泄・入浴・食事他)／通院介護／巡回、ナースコール対応／ケア記録作成。他、イベントの企画・実行など。  
**資格** 要資格※資格がない方も働きながら資格取得できます！  
**時間** ①11:00～20:00②17:00～20:00③16:00～23:00  
 ④準夜勤18:00～23:00実働8H/手当2,000円/1回  
 ⑤深夜勤23:00～8:00実働8H/手当4,000円/1回  
**休日** [正]シフト制 4週8休  
 [パ]週3日～0K! 時間・曜日は応相談  
**待遇** 社会保険完備、交通費支給、制服貸与  
 [正]ボーナス賞与あり、退職金あり



夜勤できる方絶賛大募集!!  
 介護福祉士の場合準夜勤1回14,400円  
 介護福祉士の場合深夜勤1回16,400円

グランドステーションらいふ武蔵新城  
 Tel.044-740-3191 担当/採用担当  
 川崎市中原区下新城2-7-33



勤務地 | 溝の口駅よりバスで7分

### 預かり保育スタッフ

時給1,350円～

### ブランクがあるけどもう一度子ども達の笑顔の中で働きたい方必見!!

**内容** 1日4名体制で、幼稚園が終わった後の預かり保育スタッフ。  
**時間** 13:50～18:30  
**休日** シフト制(融通ききますのでご相談ください)  
**待遇** 交通費支給・労災保険  
**P R** 当園の教育方針は、ひろい心、ゆたかな創造性、すこやかな体です。一人ひとり異なった個性を持つ子どもたちが集団で生活する中で、好奇心をもって様々なことに取り組む場を提供しています。



水遊び・泥遊び、お料理、給食の時間、わらべうた・絵本。今日はどんな活動をするんだらうとワクワクドキドキしている子どもたちと共に、先生たちも楽しんで活動をしています!!

学校法人 田園学園 川崎たまがわ幼稚園  
 Tel.044-822-7962 担当/採用係  
 川崎市高津区末長4-4-1



勤務地 | 関内駅より徒歩2分

### 営業事務アルバイト

時給1,200円～

### いまご覧いただいている『ARIFT』を私たちと一緒に創りませんか？

**内容** 申込書や見積書作成、原稿作成、電話対応など。業務はイチから丁寧にお教えしますので、未経験の方も安心してご応募ください♪  
**資格** 基本的なPC操作(Excel、Word等)ができる方  
**時間** 9:00～18:00 ※基本的に残業はありません。  
**休日** 土日、祝日、年末年始、GW、夏季  
**待遇** 交通費規定内支給、社会保険完備  
**勤務** (株)中広メディアソリューションズ横浜オフィス [住所] 横浜市中区真砂町3-38 CERTE ANNEX 5F [アクセス] 関内駅より徒歩2分  
**応募** 履歴書(写貼)を右記住所まで郵送ください。書類選考を通過された方には、お電話にて面接のご案内をさせていただきます。



フルタイム勤務できる方、大歓迎！  
 勤務日数・時間はご相談に応じます。  
 チームでの仕事なので急なお休みも対応可。  
 家庭や育児と両立しているスタッフ多数！  
 ご質問やご相談のご連絡もお気軽にどうぞ。

株式会社中広メディアソリューションズ 埼玉支局  
 Tel.048-767-8238 担当/木村  
 さいたま市南区南浦和2-39-16 第5大雄ビル3F

勤務地 | 関内駅より徒歩2分

### お客様フォロースタッフ

時給1,300円～

### 【新設！】スタートメンバー大募集！営業経験のある方大歓迎！未経験でも可

**内容** ARIFTにご掲載いただいている広告主様に対して、営業担当と一緒にサポートをお願いします。主に、掲載原稿の打ち合わせやデザイナーへの制作依頼、発行後のフォロー対応など。研修で丁寧にお教えしますのでご安心ください。  
**資格** 簡単なPC操作ができる方(文字打ちなど)  
**時間** 9:00～18:00(休憩60分) ※週4日～、1日6h～可  
 ◎フルタイムできる方、大歓迎！  
**休日** 土・日・祝、GW、夏季、年末年始  
**待遇** 交通費全額支給、有給休暇、各種社会保険完備  
**勤務** (株)中広メディアソリューションズ横浜オフィス [住所] 横浜市中区真砂町3-38 CERTE ANNEX5F  
**応募** 電話連絡の上、履歴書を右下記載住所にお送りください。書類選考後、面接日をご連絡します。



事業拡大に伴い、「カスタマーサクセsteam」を新設します。スタートメンバーと一緒に働きませんか？人と話すのが好き、人の役に立つ仕事がしたい、地域貢献がしたいという方、ぜひご応募ください！

株式会社中広メディアソリューションズ  
 Tel.048-767-8238 担当/木村  
 さいたま市南区南浦和2-39-16 第5大雄ビル3F



# スタッフ募集!

全職種  
年2回  
賞与

ブランクある方も大歓迎!  
幅広い世代が活躍しています

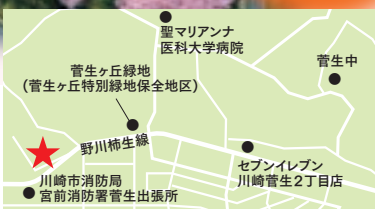

## 看護職員

時給 正看護師 1,920円  
 准看護師 1,720円  
 早出手当/500円

時間 早出 7:30～16:00  
 日勤 9:00～17:30  
 遅出 10:30～19:00  
 日数・時間等はお問い合わせください



非常勤・常勤問わずご相談ください。

待遇 ■交通費規定支給(出張・研修も支給) ■ユニフォーム貸与 ■社会保険完備(健康・厚生・雇用・労災)  
 ■有休休暇・産休・育休・介護休暇制度あり ■正社員登用制度あり ■健康診断あり

お気軽にお問い合わせください

介護老人福祉施設 鷺ヶ峯

## 施設入所 デイサービス 介護職員

時給 介護福祉士・社会福祉士等 1,370円  
 初任者研修修了者 (ホームヘルパー2級) 1,320円

早出・特選手当/500円、夜勤手当/10,000円  
 時間 早出 7:30～16:00/8:00～16:30  
 日勤 9:30～18:00 遅出 10:00～18:30  
 夜勤 17:15～翌9:45 遅出 10:30～19:00  
 デイサービス 8:30～17:00

日勤のみ希望や日勤・早出のみでも大丈夫です。

時間帯・勤務日数は柔軟に対応いたします

## 地域包括支援センター職員 正規職員募集!

資格 ①主任介護支援専門員  
 あるいは、介護支援専門員(実務経験者)  
 ②地域包括支援センターの勤務経験のある社会福祉士、保健師(看護師)

時間 9:00～17:30  
 非常勤の場合 時給 1,620円



※募集要項はHPへ

## 送迎ドライバー

時給 1,170円  
 資格 普通運転免許以上



時間 日勤 8:30～9:45 16:30～17:45  
 日数は柔軟に対応いたします。

TEL.044-978-2721 担当/山下(管理係)





# 働きやすい環境です！ 研修や資格取得支援制度が充実しているため、スキルアップを図りながら勤務していただけます♪

## 介護スタッフ大募集!!

賞与  
前年度実績  
4.0ヵ月分

バイク・車  
通勤OK!

資格・経験の  
有無は問いません!  
お気軽に  
お問い合わせ  
ください!

**内容** 身体介護(食事・排泄・入浴・移動介助)、レクリエーションや趣味活動のサポート  
自立に必要な生活訓練の支援、外出の際の付き添い、シーツ取替え、清掃 など

**給与** **正社員** 月給 **237,000円~280,000円** (夜勤4回手当含む) + 諸手当  
**パート** 時給 **1,200円~1,350円** ※遅番専従者(13:00~22:00)は時給1,500円

**資格**: 資格・経験の有無は問いません!  
**待遇**: 社会保険完備、交通費全額支給、退職金制度(常勤)、健康診断、ユニフォーム貸与、ハッピーライフ加入、インフルエンザ予防接種、昼食300円提供、昇給制度、勤続表彰、バイク・車通勤可(駐車場無料) など  
**休日**: [正]114休/年(134休/年 有給含む)有給休暇(初年度入職6か月後10日)、慶弔休暇、特別有給休暇10日/年 [パ]有給休暇

**時間**: (1) 7:00~16:00(休憩1時間)  
(2) 9:00~18:00(休憩1時間)  
(3) 13:00~22:00(休憩1時間)  
(4) 22:00~翌7:00(夜勤休憩1時間)  
※非常勤の時間については8:00~20:00の間で1日4時間~相談OK

特別養護老人ホーム  
社会福祉法人  
緑成会 **新緑の郷**

**044-948-7025**

川崎市高津区久末  
473番地14

詳しい求人概要はこちら▶



☎施設内禁煙

## ご利用者をご家族を支えることのできるスタッフと一緒に目指しませんか?

社会福祉法人 **美生会**



### 介護職と看護師の常勤、非常勤共に募集中です!

休日(共通事項)  
[正]4週8休制・年間公休数113日  
[パ]シフト制、有給休暇は法定通り

看護小規模多機能型居宅介護  
登録29名 宿泊室8部屋

お電話又はHPよりご応募ください  
お問い合わせは採用担当者まで

**よろこび久末**

**TEL 044-750-9147**

川崎市高津区久末1800-26  
蟹ヶ谷バス停すぐそば! 自転車・バイク通勤相談可!  
受動喫煙防止の施策: 敷地内禁煙



#### 介護スタッフ[正][パ]

施設内でのご利用者の日常生活の援助(入浴・お食事・排泄)、レクリエーション、訪問介護、送迎対応 等

**給与** 経験者優遇!  
[正] 月給 **301,670円~**  
介護福祉士経験5年の場合  
[パ] ■介護福祉士  
時給 **1,250円~**  
■実務者研修  
時給 **1,200円~**  
■初任者研修  
時給 **1,170円~**  
■認知症介護基礎研修  
時給 **1,162円~**  
※処遇改善金・特定処遇改善金含む

**資格** 認知症介護基礎研修修了必須、介護資格をお持ちの方歓迎  
※未経験、ブランクありの方もOK! まずはご相談ください。自動車運転免許をお持ちの方歓迎※軽自動車運転可。大きな車の運転はありません。

**待遇** [正]入職者に**支度金**あり※規程あり。ホームページからの応募に限る。昇給、賞与、社会保険完備、退職金(規定あり)、住宅手当 他  
[パ]入職者に**支度金**50,000円支給あり(週20時間以上の勤務契約)※規程あり。ホームページからの応募に限る。就労時間数によって社会保険加入

**時間** 日勤 8:30~17:00(休憩1時間)  
夜勤 16:30~翌9:30(休憩2時間)  
[パ]ご希望の勤務時間をお伝えください。

#### 看護職スタッフ[正][パ]

施設内、ご自宅訪問時の病状観察、薬管理、バイタルチェック、医療処置、褥瘡処置、点眼、投薬、貼薬 等

**給与**  
[正] 月給 **330,000円~**  
オンコール月10回の場合  
[パ] 時給 **1,700円~**  
経験により優遇

**資格** 正看護師免許、普通自動車免許

**待遇** 入職者に**支度金**150,000円支給あり※規程あり。ホームページからの応募に限る。昇給、賞与、社会保険完備、退職金(規定あり)

**時間** 8:30~17:00※オンコール対応あり  
[パ]時短勤務もOK、オンコール対応可能な方歓迎

居心地の良さが  
仕事選びの条件!?

雰囲気いいから  
働きたい!

## グループホーム スタッフ募集



少人数(1フロア9名まで)のご利用者と寄り添うケアが特徴の認知症専門のグループホーム。身の回りのお世話だけが仕事ではありません。

じっくりとご用者と関わり、その方の想いを汲みとり、生きがいを創造することが私たちのお仕事。必要な知識は丁寧にお教えいたします。

愛の家グループホームでは、ご利用者が当たり前・快適に・穏やかに生活していただけるよう、一人ひとりのスタッフの人柄と発想力を重視しています。



### Point

- 介護記録のスマホ化で  
仕事ラクラク
- 定期健康診断  
がん検診補助
- 映画・飲食・旅行・  
ジムなどの優待
- 70歳まで働ける  
嘱託雇用制度あり

etc.

ホームの雰囲気がよくわかる「公式サイト」下記二次元コードからぜひご覧ください!  
《ホーム長からのご挨拶・ギャラリー写真・マップ・スタッフブログなど》



公式サイト

**Gakken Group**  
MCS メディカル・ケア・サービス

**愛の家**  
グループホーム

**高津野川**  
川崎市高津区東野川2-25-1

**川崎蟹ヶ谷**  
川崎市高津区蟹ヶ谷265-5

**中原下小田中**  
川崎市中原区下小田中3-28-18

**介護スタッフ**  
[多賀城笠神の場合]

**正** 無資格・月給202,000円~ 介護福祉士・+資格手当  
※処遇改善金、夜勤手当5回(3万円)含む。

**契** 無資格・時給1,165円~ 介護福祉士・+資格手当

[シフト制]早番7:15~16:15(休憩60分)、日勤9:00~18:00(休憩60分)、遅番10:00~19:00(休憩60分)、夜勤16:00~翌10:00(休憩120分)※夜勤は2日分の勤務。※みなし残業はありません。  
[休日]年間休日114日(31日の月:10日休、30日の月:9日休、2月のみ:8日休)+有休(法定通り)  
慶弔、産前産後、育児、看護、介護休暇

- ★ 無資格・未経験OK
- ★ 安心の教育サポート体制
- ★ 会社負担で資格が取れる

- ★ 週に1日~契約社員も積極採用中!
- ★ 勤務日・時間・夜勤のみ...ご相談ください
- ★ 充実の福利厚生

《事前の職場見学OK》お気軽にお問い合わせください

**0120-376-583**  
[平日 9:00~18:00 本社フリーダイヤル] 時間外は弊社の採用サイトへ▶





~~きつい~~ ~~臭い~~ ~~汚い~~ 以外にもやってみるとイメージと違う!

地域の皆様へクリーンライフを届ける  
社会貢献度の高いお仕事です♪

# 正社員、パート大募集!!



**職種** **正** **パ** 廃棄物・資源物の収集ドライバー

事業者からの廃棄物を収集したり、家庭の資源物を収集する業務です。  
免許のない方は作業員として勤務もOK! 体力的にも無理なく続けられます!

**資格** 中型免許自動車免許所持者

**歓迎** ※免許・資格取得費補助制度あり  
業界問わず管理経験のある方向可

**給与** **正** 月給23万以上 **パ** 時給1,200円~

**勤務地** 川崎市中原区宮内4-3-6

**時間** **正** 7:30~16:00(休憩1h・休憩室あり)

**待遇** 交通費規定内支給・社会保険完備・

**パ** 7:30~16:00

午前・午後のみでも相談させていただきます。

賞与有・試用3ヶ月/同条件・

バイク通勤OK

受動喫煙防止の施策: 屋内禁煙

**休日・休暇** **正** 週休2日制(隔週土曜+毎週日曜)・  
年末年始・夏季休暇・有給休暇

☆お休みは出来るだけ希望を考慮します



お問い合わせ・お申し込みはこちら

川崎市中原区宮内4-3-6

株式会社カワセイ TEL044-744-2511

詳しくはこちら  
採用担当



## 介護施設のスタッフさん募集

- ☺ 非常勤・常勤問わずご相談ください。(正規職登用あり) ☺ 自転車・バイク通勤可能。
- ☺ 日勤時間や早出・遅出のみの希望でも大丈夫です。 ☺ 日数・曜日固定も柔軟に対応します。
- ☺ ダブルジョブ、子育て応援の勤務を取り入れています。何でもご相談ください。
- ☺ 無資格でこれから介護職に就きたいと考えている方、資格支援を行ってます(条件により無料)
- ☺ 有資格者の方、優遇します。 ☺ シフト時間にこだわらずご応募ください。

障害者支援施設(50名)、高齢通所介護事業所(25名)を併設する4階建ての複合施設の介護老人福祉施設みやうち(130床)は地域での生活支援を支える福祉施設です。多摩川にほど近く屋上からは小杉駅や等々力球場などの緑多き都会的な風景が一望できます。毎年度、多摩川花火大会は屋上で観覧しています。是非、ゆっくりとお仕事しながら一緒に観覧してみませんか?

資格支援制度もあります。  
無資格の方もご相談下さい。  
シングルマザーも応援します。

### 1 介護職員

**特養**

**時給** 介護福祉士・社会福祉士・  
精神保健福祉士等 **1,370円**  
初任者研修終了者  
(旧ヘルパー2級) **1,320円**

**資格** 介護福祉士・社会福祉士・精神保健福祉士・  
初任者研修終了者以上(旧ヘルパー2級)

**勤務時間** 早出①7:30~16:00/早出②8:00~16:30  
日勤9:30~18:00  
遅出①10:30~19:00/特遅②11:00~19:30  
夜勤17:30~翌10:00

**休日・勤務** 5シフト制  
※時間帯・勤務日数は柔軟に対応します。

### 2 ドライバー兼業務員

**高齢・障害者施設**

**時給** 普通免許 **1,170円**  
大型免許 **1,220円**  
その他「職種により」

**資格** 普通自動車免許以上

**勤務時間** ①8:30~10:30  
(9:00~11:00)  
②15:30~17:30  
(15:30~18:00)

**休日・勤務** 日勤の中抜け  
(午前2H、午後2Hまたは2.5H)

**60歳以上の方  
応募大歓迎**

### 3 看護職員

**A 高齢施設  
B 障害者施設**

**時給** 正看護師 **1,920円**  
准看護師 **1,720円**

**資格** 正看護師・准看護師

**勤務時間** A/早出8:00~16:30  
日勤9:00~17:30  
遅出10:00~18:30  
B/日勤9:00~17:30  
※日数・時間は  
お問い合わせ下さい。

**休日・勤務** A/3シフト制  
B/日勤帯  
※日数・時間は  
お問い合わせ下さい。

**その他 ケアマネ・相談職種なども募集中**

**待遇**

- 年2回賞与(半年支給額の10%) ●毎年時給20円昇給 ●交通費規定支給(自転車・バイク等・出張・研修も支給) ●ユニフォーム貸与 ●社会保険完備(健康・厚生・雇用・労災) ●有給休暇・産休・育休・介護休暇制度あり ●正社員登用制度あり(積極的な採用を実施中) ●健康診断あり ●親睦会加入制度あり その他法令遵守による 敷地内禁煙

介護老人福祉施設みやうち

〒211-0051 川崎市中原区宮内1-25-1  
TEL044-740-2810



# 2024年度 夜勤 日勤 6施設合同 新年度に向けてスタッフ大募集!!

若手からシニアまで幅広く活躍中!管理職も目指せます!

グループホーム・  
介護付有料老人ホーム・  
小規模多機能型居宅介護

## 職員紹介 キャンペーン実施中!!

入社後、お友達を紹介いただいた方に  
最大10万円の謝礼金を  
支給いたします。(規定あり)

無資格・  
未経験  
OK!

あなたの優しさ  
活かせる  
お仕事です

経験者  
歓迎!

時間短縮  
OK!

ワークも  
OK

シフト  
応相談

## 夜勤スタッフ(ア・パ)

**給与** 日給2万3,430円～  
2万4,465円

※一律夜勤手当(6,000円/回)含む  
※資格の有無・種類により変動  
※土日祝は時給+30円

**時間** シフト・勤務時間 週1日～OK  
17:00～翌10:00(休憩2h)  
※1か月単位の変形労働時間制

**資格** 無資格・未経験OK  
(経験者歓迎)

## 日勤スタッフ(ア・パ)

**給与** 時給1,162円～1,231円  
※資格の有無・種類により変動 ※土日祝は時給+30円

**時間** シフト・勤務時間 週2日～OK  
8:00～17:00、9:30～18:30  
※施設により変動あり ※法定通りに休憩あり

**資格** 無資格・未経験OK(経験者歓迎)

花物語なかはら西と同一の施設内に  
「てりは保育園」あり!

お子様を預けて働けます!  
働き方是非ご相談ください!

お問い合わせやお申込みはこちら

080-1229-8739 (採用担当)

詳しくは  
こちら



採用担当者が経歴や働き方に合った施設をご案内し、採用に至るまでしっかりサポートします。お気軽にご相談ください。

グループホーム



なかはら

川崎市中原区宮内  
2-17-36

グループホーム



なかはら新館

川崎市中原区宮内  
2-17-35

グループホーム



なかはら西

川崎市中原区上小田中  
2-40-2

小規模多機能型居宅介護



なかはら

川崎市中原区宮内  
2-17-36

小規模多機能型居宅介護



なかはら新館

川崎市中原区宮内  
2-17-35

介護付有料老人ホーム



なかはら

川崎市中原区下小田中  
5-14-25



# 東横線に広がる最難関高校受験ネットワーク

翠嵐・湘南 公立トップ高校を目指す



**NEW 武蔵小杉校**

岡本塾 塾長  
岡本充央 ▶



妙蓮寺校・菊名校・菊名駅前校  
大倉山校・綱島校・オンライン校

岡本塾 合格実績

入塾テスト受付中!

- ・横浜翠嵐・湘南・慶應義塾・早大学院・東京学芸大附属・東工大附属
- ・柏陽・横浜緑ヶ丘・多摩・希望ヶ丘・光陵・新城・神奈川総合・横浜国際・横浜平沼
- ・明大明治・青山学院・立教新座・中大横浜・法政第二・法政国際

お申込み・  
お問い合わせは  
右記  
QRコードから



## 翠嵐・湘南受験生必見!

塾長岡本が元横浜翠嵐高校  
校長と元湘南高校校長と対  
談を行いました。翠嵐・湘南の  
校長ならではの視点で翠嵐・  
湘南を語ってくださいます。



YouTube動画  
はコチラ

## 高校受験の必読書!『自学力の育て方』



岡本塾が所属する名門公立高  
校受験道場がKADOKAWAから  
本を出版し、Amazonランキ  
ング1位、紀伊国屋ランキン  
グ1位を獲得!塾長岡本も執筆!



Amazonで  
ご購入はコチラ

岡本塾  
公式LINEにて  
「翠嵐合格への道」  
配信中!

岡本塾 代表電話 045-642-7475 お電話での入塾お問い合わせはご遠慮ください

保存版

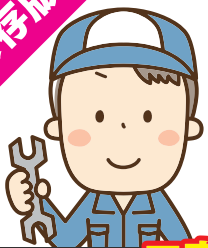

あれ? 温度が不安定かも...

お湯になるまで時間がかかる

壊れてからでは遅いです!!



正規販売店

高津区にお住まいの方

ガス給湯器は購入後10年過ぎたら早めの点検を!

# 安心できる地元のガス屋さん

東京ガス株式会社簡易内管施工登録店 登録店番号 1-2015-0022

お見積り  
無料

ご相談  
無料

工事費には撤去・処分・取付も全てコミコミ! すべて税込み価格! 本体保証もついてアフターフォロー万全!

ガス給湯器	毎月15台限定	本体保証7年	施工保証10年	
<b>NORITZ (ノーリツ)</b> 20号 オートタイプ 本体 GT-C2072SAW-BL リモコン RC-J101Eマルチセット ・本体・工事費 ・台所リモコン ・施工保証 ・浴室リモコン 定価445,720円(税込) ↓ お支払い費用総額 安心・安全 税込価格 <b>165,000円</b> 安心保証付	<b>NORITZ (ノーリツ)</b> 20号 オートタイプ 本体 GT-2070SAW-BL リモコン RC-J101Eマルチセット ・本体・工事費 ・台所リモコン ・施工保証 ・浴室リモコン 定価419,100円(税込) ↓ お支払い費用総額 安心・安全 税込価格 <b>138,000円</b> 安心保証付	<b>Rinnai (リンナイ)</b> 20号 オートタイプ 本体 RUF-A2005SAW(C) リモコン MBC-240V(A)マルチセット ・本体・工事費 ・台所リモコン ・施工保証 ・浴室リモコン 定価419,210円(税込) ↓ お支払い費用総額 安心・安全 税込価格 <b>145,000円</b> 安心保証付	<b>Rinnai (リンナイ)</b> 20号 オートタイプ 本体 RUF-E2007SAW(A) リモコン MBC-240V(A)マルチセット ・本体・工事費 ・台所リモコン ・施工保証 ・浴室リモコン 定価442,640円(税込) ↓ お支払い費用総額 安心・安全 税込価格 <b>175,000円</b> 安心保証付	<b>Paloma (パロマ)</b> 20号 オートタイプ 本体 FH-E2022SAWL リモコン MFC-E226Vマルチセット ・本体・工事費 ・台所リモコン ・施工保証 ・浴室リモコン ※節水型シャワーヘッドPIT-002プレゼント 定価475,310円(税込) ↓ お支払い費用総額 安心・安全 税込価格 <b>155,000円</b> 安心保証付

ビルトインガスコンロ	PD-509WS-60CV	色:ティアラシルバー	Paloma (パロマ)	毎月10台限定
<b>コンロ機能</b>	・温度キープ機能 ・コンロ調理タイマー ・自動炊飯機能	・沸騰し機能 ・煮込み・煮もの機能 ・あんしんモード	<b>repla</b> リゾラ	
<b>グリル機能</b>	・水なし両面焼グリル ・グリル調理タイマー ・ワイドグリル ・遠赤外線グリル			
<b>家事お助け機能</b>	・ハイパーガラスコートトップ ・ツインシールドトップ ・すっきりクリーンゴトク ・グリルサイドカバー*			
	アリフト読者特別価格 定価173,470円(税込) ↓ すべて 工事費込 税込 <b>95,000円</b>			
ビルトインガスコンロ	PD-829WS-60GH	NEW Paloma (パロマ)	WITHNA	毎月10台限定
<b>基本機能</b>	・温度キープ機能 ・コンロ調理タイマー ・自動炊飯機能 ・煮込み・煮もの機能			
<b>グリル性能</b>	・水なし両面焼グリル ・グリル調理タイマー ・オートメニュー機能 ・ラ・クック対応(ラ・クックグランオートメニュー機能) ・レンジフード自動風量調整			
<b>家事お助け機能</b>	・トッププレート素材(ガラス・ハイパーガラストップ) ・ツインシールド構造 ・すっきりクリーンゴトク ・グリルサイドカバー			
	アリフト読者特別価格 定価232,980円(税込) ↓ すべて 工事費込 税込 <b>115,000円</b>			

更にご成約で  
ラ・クックグランセット  
11,990円(税込)を  
**プレゼント!**

ガス機器専門店  
**ソーマコーポレーション株式会社**  
ノーリツ/リンナイ/パロマ/パーパス 正規販売店 即日修理も可能

アリフト見たとお伝えください  
**0120-221-710**  
月~土曜 9:00~19:00受付  
http://soma-corp.com/

ご成約で  
**1,000円分**  
クオカード  
プレゼント!  
有効期限:2025年1月末

(本社)横浜市青葉区鴨志田町53番地(座間センター)座間市相武台4-13(戸塚センター)横浜市戸塚区上倉田町1909-1(大和センター)大和市代官3-9-5(金沢センター)横浜市金沢区六浦5-3-26(横浜南センター)横浜市南区山王町2-12-3(鶴見センター)横浜市鶴見区潮田町1-22-5(藤沢センター)藤沢市湘南台6-33-11