

HAPPY MEDIA

ARIFT: アリフトはARIGATOU(ありがとう)と
GIFT(ギフト)を組み合わせた言葉です

2024
12 12/1

毎月一回発行
TAKE FREE

編集・発行:
(株)中広メディアソリューションズ
掲載希望や配布のお問い合わせ
TEL045-319-6327

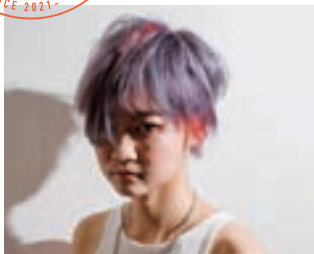

b.port
ビーポート

message
すきバサミを使用しないカット
技術で再現性の高いスタイルへ
[カット] 4,160円(税込)

shop data
b.port
TEL048-993-4278 越谷市東大沢3-24-17
Cut/9:00~18:00 Perm・Color/9:00~17:00
毎週火曜日・第2・4水曜日定休 駐車場あり



おすすめパンで食べ納め

Saitama Bread of the Year 2024

読者プレゼント12月号
新しいお店情報をキャッチ ニューオープン



さくらベーカリー
さいたま市岩槻区本町

日帰り温泉施設

春日部温泉 湯楽の里

12月28日(土)~1月5日(日)は年末年始特定日料金
となります。期間中はイベント開催致します。詳しくはHPをご覧ください。

春日部の地に湧くやわらかな湯に浸かり
心も身体もポカポカに。

春日部温泉 湯楽の里 **メンバーズカード**

作成料 100円 (即日カード発行! 年会費・更新料なし!)

- ご利用金額に応じてポイントがたまる!
- 回数券が買える! 使える!

湯楽の里・喜楽里 **アプリ会員募集中!**

iPhone/Android対応

うれしい特典とお得な情報満載!

湯楽の里・喜楽里

年末年始
休まず営業
いたします!

●ご利用料金(税込)

大人 中学生以上	平日	990円
	土・休日	1,090円
子ども 4歳~小学生	平日	400円
	土・休日	500円

カード入館回数券 (10回分) ※有効期限あり(土・休日・特定日利用可) 9,400円
※3歳以下無料

埼玉県春日部市小沢 105-1
TEL. 048-755-4126

- 営業時間 9時~深夜1時(最終受付 24時30分)
- 大駐車場完備
- 年に数回メンテナンスのためお休みする場合がございます

春日部温泉 湯楽の里 2024年12月27日迄

大人
(中学生以上)
入館料 **100円引き!**

※1枚につき2名様有効 ※春日部温泉 湯楽の里のみ有効
※他のクーポン・割引サービスとの併用不可 ※コピー不可

▼アンケートの記入にご協力ください。

●お住まいの郵便番号をご記入ください。 ●当店来場は

はじめて はじめて

何度かある 何度かある

- 源泉名 湯楽の里 春日部温泉
- 泉質 含よう素-ナトリウム-塩化物強塩温泉(高張性・中性・高温泉)

露天源泉の湯では、天然温泉かけ流し(冬季は加温)をお楽しみいただけます。

おすすめパンで食べ納め

Saitama Bread of the Year 2024

今年も残すところあと少し。今年の締めにぜひ食べてほしいおすすめパンと、おすすめする理由を、人気のパン屋さんに聞いてみました!

企画・編集/アリフト編集部

1

ふわふわのだし巻きにもちもちのパン
すべてが手作りのたまごサンド

COUPON
「アリフト見た」で100円引き
※2025年1月31日迄有効

2

自家製酵母を使用!マロングラッセがたくさん入った贅沢なカンパーニュ

COUPON
「アリフト見た」で1,000円以上お買い上げて5%オフ
※2024年12月30日17時迄有効

3

毎日100種類以上の焼き立てパンが並ぶお店で大人気の長〜いパン!

COUPON
「アリフト見た」で1,000円以上お買い上げて5%オフ
※2024年12月30日17時迄有効

4

注文を受けてからクリームを注入!自家製カスタードのクリームパン

COUPON
税込み1,000円以上お買い上げてクリームパン1点につき20円引き(複数個でも割引適用)
※2024年最終営業日迄有効(詳しくは公式Instagramにて要確認)

5

もちもちのさっくりした食感が楽しめる大人気のデニッシュ!

6

お店で人気No.1の総菜パン
深い味わいと食べ応えが満点

7

人気No.1のメロンパンにほろ苦いエスプレッソクリームをサンド

COUPON
「アリフト見た」でお好きなパン100円引き
※2024年12月28日迄有効

8

クリスマスに向けてのお楽しみ
この時期しか食べられない季節限定商品

Q.今年の締めにぜひ食べてほしいパンは？

1 **たまごサンド** 259円

オリジナルで作った京風だし巻きたまごを、当店自慢の耳までおいしい食パンでサンドしました!理想の京風だし巻きをつくるため、味はもちろん厚みを出して焼くことにも試行錯誤した思い入れのある商品です。



オーナー 本勝さん

岩槻駅 | さくらベーカリー
さいたま市岩槻区本町3-1-1 ワッツビル西館1F/東武野田線 岩槻駅徒歩1分/TEL048-612-4775/8:00~19:00/日・月曜・祝定休

2 **栗のカンパーニュ** 520円

毎年、秋から冬に販売しており、リピート買いの方も多し人気商品です!口に入れるとライ麦粉と全粒粉の風味の中にマロングラッセの甘さが引き立ち、食べ出すと止まらない美味しさです。他スコーンやカヌレも人気です。



スタッフ 島田さん

せんげん台駅 | Fuku Bakery
春日部市千間1-66-5/東武スカイツリーライン せんげん台駅西口徒歩10分/TEL048-878-8799/11:00~18:00※パンが無くなり次第終了/月曜・火曜定休、その他不定休あり

3 **オハナロングソーセージ** 388円

豚肉100%の超ロングなオリジナルソーセージをフランス生地で包んで焼き上げた商品です。マスタードと黒胡椒がアクセント!長いものは縁起が良いとされているため、今年を振り返りながら丸かじりをするのもおすすめです。



スタッフ 江村さん

草加駅 | ベーカリースキッチン オハナ 草加マルイ店
草加市高砂2-9-1 草加マルイ1F/東武スカイツリーライン 草加駅東口徒歩1分/TEL048-951-0875/10:30~20:30/年中無休(年末年始除く)

4 **クリームパン** 237円

「BAKERY Luku Ruku」といえばクリームパン!パティシエ経験のある店長が作るカスタードクリームをたっぷり詰めた大人気のパンです。お店ではクリスマスなどの季節限定商品もたくさんご用意しています。



スタッフ モリモトさん

北上尾駅 | BAKERY Luku Ruku
上尾市原新町23-1 EXA北上尾101(駐車場なし)/JR北上尾駅東口徒歩1分/TEL048-729-6568/8:00~16:00(売次第閉店)/日・月・火曜定休(ほか臨時休業あり)

5 **マリアージュドゥ フランス** 350円

お客様の声にお応えして復活した人気商品!ハード生地をバターと折り込んだデニッシュです。蜜をたっぷりかけているので疲れた時や甘い物好きな方にもおすすめ。毎日食べても飽きない小麦の旨味を活かしたパンです。



統括責任者 中西智彦さん

吉川美南駅 | マリアージュドゥファリヌ 吉川美南店
吉川市美南3丁目25-1 アクアイグニス吉川美南内/JR武蔵野線 吉川美南駅西口徒歩約5分/TEL048-940-2490/9:00~18:00/水曜定休

6 **ザワーブルスト** 356円

粉に対して90%以上の水を加えた高加水パンに、ポリウム満点のソーセージ。キャベツの発酵食品ザワークラウトには、スパイスを効かせた自家製ハニーマスタードソースを和えています。もちもちの生地とも相性抜群。



店主 土井さん

宮原駅 | ばんやくりり
さいたま市北区宮原町3-482-2/JR高崎線 宮原駅西口徒歩3分/TEL048-612-2932/10:00~18:00※売り切れ次第終了/日・月曜・祝定休

7 **エスプレッソメロンパン** 220円

バリスタが抽出したエスプレッソとクリームを、お店人気No.1のメロンパンに挟みました。パンは全て手作りで、バリスタの入れるコーヒー、紅茶は格別!お客様に寄り添った環境と手頃な値段でほっこりできるお店です。



スタッフさん

東大宮駅 | パン工房カフェ ほっこり
さいたま市見沼区東大宮5-34-2/JR宇都宮線 東大宮駅徒歩6分/TEL048-884-8884/9:30~19:00/日・月曜定休

8 **オリジナルシュトレン** 1,998円

半年間熟成させたドライフルーツの洋酒漬けと香ばしいアーモンド、たっぷりのバターで仕上げた香り豊かなケーキの様な贅沢な味わいです。厳選素材を使用し、幸せの香りがする本物のパンをお届けしています。



シェフ 高木さん

大袋駅 | プーランジェリーヴェリテ
越谷市袋山1216-10/大袋駅徒歩2分/TEL048-916-3880/平日10:00~19:00、休日10:00~18:00/月・火曜定休/駐車場あり

全 79 邸 | 売主変更につき全邸新価格で販売開始

南向き3LDK 3,488万円~

埼玉県分譲マンション環境性能表示

緑化率 35% CO2削減率 18%

主	屋上緑化	壁面緑化	ビオトープ
な	太陽光発電	太陽熱利用	雨水利用
特	L E D	省エネ設備	省エネ設計
長	二重サッシ	複層ガラス	真空ガラス
	耐震性 1.25 倍	制 震	免 震

総合評価 ★★★★★

本表示は建築士の自己評価に基づくものです。

CASBEE 埼玉県2022

建物内モデルルーム公開中 / 即入居可

先着順受付開始

外観完成予想CG

※計画段階の図面を基に描き起こしたもので、形状・色彩等は実際とは異なる場合があります。なお、外壁形状の細部・設備機器等の詳細は表現しておりません。※桜は現地前の写真(2022年3月撮影)による想定をイメージし、CG合成しています。桜の枝張りの広がりや高さ、花の数等につきましては実際とは異なります。桜の開花は季節や樹々の状態により変化いたします。景観は保証されるものではありません。※掲載の写真はモデルルーム(Pタイプ)を2023年10月に撮影したものです。家具・調度品等は価格には含まれておりません。また一部オプションが含まれております。

頭金 8万円 月々 7万円台 ボーナス 0円 | 全邸南向き | 小学校隣接

ヴィーク藤

検索



お問い合わせは「ヴィークコート藤南町桜並木」現地販売センター

0120-079-373

受付時間/10:00~17:00 定休日/火曜日・水曜日(祝日を除く)

【売主・販売】



【売主】



【販売提携(媒介)】



【管理会社】



南からの光が注ぐ、のびやかで美しい住空間。

Ltype 64.66㎡

3LDK+WIC+FC

- ◆ 専有面積 / 64.66㎡(約19.55坪)
- ◆ バルコニー面積 / 11.49㎡(約3.47坪)
- ◆ アルコブ面積 / 4.19㎡(約1.26坪)

豊富な収納スペースをご用意。



※掲載のPtype(3F)完成予想CGは、計画段階の図面を基に描き起こしたものに、現地前の写真(2022年3月撮影)による想定をイメージし、CG合成しています。※桜は、室内のリビング・ダイニングからの見え方を想定して描き起こしています。桜の枝張りの広がりや高さ、花の数等につきましては実際とは異なります。※桜の開花は季節や樹々の状態により変化いたします。景観は保証されるものではありません。※室内及びバルコニーの形状・色等は実際とは異なります。※家具・観葉植物はイメージです。※桜は2022年3月に撮影した写真を合成・CG加工したもので、実際とは異なります。/写真右「リビング・ダイニング」 ※掲載の写真はモデルルーム(Pタイプ)を2023年3月に撮影したものです。家具・調度品等は価格には含まれておりません。また一部オプションが含まれております。

女性の目線で追求した、使いやすさと美しさへのこだわり。

女性目線の住まいアイデアが満載。

暮らしをもっと愉しく豊かにするための女性発信開発チーム、「VIEQU KOMACHI」が住まいづくりをプロデュース。使いやすさを実感できる設備などを、女性の視点から選定しました。

Kitchen

上質感と開放感。機能美豊かなフラスキッチン。



Bathroom

工夫を凝らした、お掃除しやすいバスルーム。

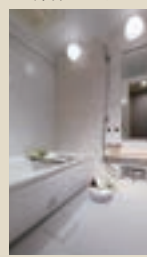

Powder room

機能性のある洗面室。



小学校隣接。桜並木と公園が広がる豊かな地

藤市立南小学校に隣接。さらに約1km*の桜並木が広がっており、隣接する「しいのき公園」をはじめ、周囲には多数の公園があります。また、スーパーなどの便利施設も揃っています。

- 小学校隣接
- 徒歩圏に多数の公園
- スーパー・コンビニ9店が徒歩10分圏



■「ヴィークコート藤南町桜並木」全体概要●所在地/埼玉県東市南町二丁目654番1(地番)●交通/JR京浜東北線西川口駅徒歩14分、JR京浜東北線藤南町駅徒歩19分、JR埼京線「戸田公園」駅西口バス約21分「カリン通り」バス停徒歩4分、JR京浜東北線「藤」駅バス約5分「せせらぎ公園」入口バス停徒歩7分●総戸数/79戸●構造/鉄筋コンクリート造・地上5階建●敷地面積/2551.78㎡●建築面積/1602.53㎡●用途地域/第一種中高層住居専用地域●建築確認番号/第TBTC22000468号(令和4年11月15日付)●分譲後の権利形態/敷地:各戸専有面積割合による所有権の共有、建物:専有部分は区分所有権、共有部分は各戸専有面積割合による所有権の共有●管理形態/区分所有権者全員による管理組合を結成し、管理会社に委託(通称)●管理員の勤務形態/日勤●建物竣工/2024年2月竣工●引渡可能年月/即入居可※諸手続き完了後●駐車場/19台(機械式18台(ハイルーフ1台)平置き1台(身障者用1台))(月額使用料:8,500円~14,500円)●駐輪場/158台(スライドラック式80台、2段ラック式78台)(月額使用料:100円~400円)●バイク置場/平置き4台(月額使用料:2,500円)●設計・監理・施工/株式会社長谷工コーポレーション●売主・販売代理/東新住販株式会社 〒103-0027 東京都中央区日本橋一丁目2-19 国土交通大臣(3)第8283号(一社)全国住宅産業協会(一社)不動産流通経営協会(公社)東京都宅地建物取引業協会●売主/ヤマウラ企画開発株式会社 東京都中央区日本橋三丁目8番2号 国土交通大臣免許(5)第6300号(一社)東京都宅地建物取引業協会●販売提携(媒介)株式会社長谷工アーベスト/国土交通大臣(11)第3175号(一社)不動産流通経営協会(公社)首都圏不動産公正取引協議会加盟 東京都港区芝2丁目6番1号●管理会社/清水総合開発株式会社 ●先着順販売概要●販売戸数/9戸●販売価格/3,488万円~4,788万円●間取り/3LDK●住専有面積/58.15㎡~64.66㎡●バルコニー面積/10.92㎡~11.49㎡●テラス面積/12.21㎡~12.85㎡●アルコブ面積/3.29㎡~3.91㎡●管理費(月額)/12,200円~13,500円●修繕積立金(月額)/5,230円~5,810円●管理準備金(引渡時一括払)/12,200円~13,500円●修繕積立基金(引渡時一括払)/627,600円~697,200円●インターネット使用料(月額)/660円●給湯機リース料(月額)/2,200円●申込受付場所/「ヴィークコート藤南町桜並木」現地販売センター※お申込の際は、ご印鑑(認印)、収入証明書(直近2年分の源泉徴収票(写))・確定申告者の方は直近3年分の確定申告書(写))、ご本人確認書類(運転免許証、健康保険証など)をお持ちください。取引条件有効期限/2024年12月23日※先着順申込受付の為、成約済みの場合がござい。予めご了承ください。●ローン概要 支払い例/Ntタイプ102号室・販売価格3,488万円を頭金8万円・借入金3,480万円・毎月返済分借入額3,480円分でご返済の場合。月々79,851円(年12回)ボーナス払い0円(年2回)※提携ローンは一定条件が対象です。金利は年2回見直しされますが、返済額は適用金利が変わっても5年間で一定で、5年ごとに調整されます(ただし、前返済額の1.25倍を限度)。適用される金利は融資実行時のものとなり、表示されている金利・返済額と異なる場合があります。※審査内容によっては金利や内容が変更する場合があります。※2024年11月時点※審査の結果次第では掲載のローンが受けられない場合があります。別途、諸費用が発生します。詳しくは係員までご相談ください。提携ローン/埼玉りそな銀行 販売価格に対する融資限度の割合200%以内融資限度額/500万円以上2億円以内(10万円単位)返済期間/1年以上40年以内・年利率0.49%(変動金利2.625%より-2.135%【最大】諸条件を満たした場合)事務手数料/融資金額の2.2%※藤市観光協会ホームページより

★ お得に味わう、優雅なひととき ★

特別な日の贅沢ランチ

一皿一皿に旬の味や料理人の技術、思いを込めて提供される料理の数々。ディナーよりも少しお得にランチでその味を堪能してみませんか。



みずみずしい野菜
自然の恵みを感じる
蔵で味わう創作フレンチ

ランチフルコース 4,400円

魚・肉のメインを含めた6品。鮮度抜群の越谷野菜を中心に四季折々の食材を贅沢に使用。130年余りの古材が醸し出す移築再生された古民家で、日常を忘れた特別な時間が過ごせます。

楽の蔵Chez tomo.

TEL.048-978-8287/越谷市北越谷2-33-9/ランチ11:30~14:00、ディナー18:00~21:00/火・水曜定休



食材本来のうまみを堪能
旬を味わうフルコース

ルミエールコース 5,500円 ※サービス料別途

ブレゼ(蒸し焼き)で調理した埼玉の倭国三元豚武蔵は、ピスタチオを使ったソースと相性抜群。肉と魚のメイン他、アミューズ、オードブル、スープ・デザート付。地上19階・天井高6mのリッチな空間。

ロイヤルパインズホテル浦和 レストランRPR
TEL.048-827-1181/さいたま市浦和区仲町2-5-1ロイヤルパインズホテル19F/11:30~14:30 17:00~21:00/月曜定休(祝日営業)



青森食材をふんだんに使用
生産者の想いを伝えるフレンチ

青森ランチコース
(平日)4,180円 (土日祝)5,500円

※サービス料10%別途

肉と魚のメイン他、オードブル・スープ・デザート・コーヒー付。メインの豚肉は、肉にストレスがかからないようゆっくりと火入れし、しっとりジューシーな仕上がりが。落ち着いた店内は個室もあり、記念日やお祝いにピッタリ。

パレスホテル大宮 クラウンレストラン

TEL.048-647-3300/さいたま市大宮区桜木町1-7-5/平日11:00~14:30、17:00~21:00 (LO.20:30)土日祝11:00~21:00(LO.20:30)/定休日なし



※写真はイメージ

企画・編集/ARIFT編集部
※掲載商品の内容・形・値段は予告なく変更になる場合がございます。
※お店の営業時間等も変更になる場合がございます。予めご了承ください。

SHOP information

地元をもっと楽しく

いま行きたいとおきのお店をご紹介します

掲載情報は変更になる場合がございます。ご利用の際は最新の情報をご確認ください。

お茶・お菓子



おづつみ園

TEL 048-763-2222

西口店/春日部駅西口5分
東口店/春日部駅東口1分

■西口ふじ通り店
春日部市中央2-17-3/9:30~19:00
■東口本店 TEL.048-752-6610
春日部市柏壁2-1-1/9:00~19:00



お歳暮に季節の贈り物に、心温まる
おづつみ園のお茶・のり・お菓子♪

忙しい年の瀬は美味しいお茶とお菓子で心豊かに...
蔵出し[賀春茶]1,080円、金箔入り[大福茶]972円、
限定銘茶[とっておき]1,296円、新作[藤通りうどん]
648円など、お好み・ご予算で合せも承ります。
年内は12/31(火)まで通常営業、元日のみ休業です。
新年は1/2(木)3(金)10:00~18:00「初売り」開始!

12月のお得なイベント

◇12/6(金)…更に10%増量!
『超!お徳用せん茶の日』
◇12/13(金)…ポイントアップ
『ふじちゃん5倍の日』
◇12/25(水)・26(木)・27(金)
『お茶・のり20%off』特売日
お得なイベントをご利用下さい。

イタリアン



「年越しオードブル」予約スタート!
聖なる夜に、極上イタリアンで贅沢に

好評の年越しオードブル!「スペシャルオードブル」
「5種のソースの黒毛和牛ローストビーフ」の2種類。
各8,640円/両方だと1,000円お得に、16,200円。
※受取:12/31(10:00~12:00の間)。Xmasディナー
(12/20~25の限定コース)も是非。ご予約・詳細
はお問い合わせください。

イタリアンダイニング
Kan's cafe

TEL 048-878-9320

武里駅から徒歩7分



春日部市大場1360-1
11:00~15:30 (L. 15:00)
18:00~21:45 (L. 21:00)
年中無休/店舗裏に専用駐車場有
12/30ランチ迄営業、1/5~通常営業
※Xmasコース・オードブル、要予約

特典 ご注文時切抜きor撮影画面提示

イタリアンジェラート
人数分サービス

ランチ・ディナーでお食事のお客様、
人数分サービス!※他特典併用不可
※12/20~25は使用不可
2024年12月30日まで有効

イタリア料理



有機野菜を使用した本格イタリアン♪
Xmasディナーや年末のパーティーにも

有機野菜を使用したメニューが豊富なイタリアン。
「Xmasディナーコース:8,000円/人」12/22・23・24・
25日限定(23日、月曜ですが営業)。「パーティープ
レート(写真左)8,000円」ローストポーク、スモーク
チキン、生ハムサラミの盛り合わせ等。12/15~
12/31限定。3日前までに要予約。ご予約承り中。

イタリアン処 タナカ食堂

TEL 048-975-3955

せんげん台駅より
徒歩13分



越谷市千間台西5-3-16
11:00~15:00 (L. o14:00)
17:30~23:00 (L. o21:30)
P有/月曜休
※全て税込みです

特典 ご来店時切抜きお渡しで

旬のジェラートをサービス

※他券併用不可
※1枚で人数分OK

2025年01月31日まで有効

新しい
お店情報を
キャッチ

NEW OPEN

Information

日本茶 チャイとカレー



10/12 OPEN

茶番 -chavan-



お茶屋が営む「香辛料理×国産発酵茶」の店。日本茶を煮出したチャイや地元の旬野菜を使ったスパイスカレーを提供。日本食とスパイスの可能性を提案。

https://www.instagram.com/chavan_spice/?hl=ar
東武スカイツリーライン蒲生駅より徒歩5分
越谷市蒲生茜町23-2 WANest E102/11:30~15:00/火・水曜日定休



屋内型遊園地



11/2 OPEN

ファンタジーキッズリゾート北上尾



各遊び場にキャラクターが登場。親子で遊べるふわふわ遊具や、ワークショップエリア、ファッションフォトスタジオなど多彩な楽しみ方ができます。

TEL 042-400-7017(本社)
048-658-9311(店舗)
JR高崎線北上尾駅より徒歩3分
上尾市緑丘3-3-11P・A・P・A上尾ショッピングアヴェニュープリンス棟2F/10:00~18:00/火曜日定休※年末年始を除く



企画・編集: ARIFT編集部

もちもち ふんわり 驚きの食感

石焼き鍋 仕上げ

あなたはまだ味わいましたか?

石焼き鍋でゆっくり熱を伝える生麺パスタに魚介の味わい深いソースが絡む!!

全38席
お一人からグループまで!

ARIFT読者限定
このアリフト持参ください

グループ
人数分量
ご提供

レモンクリームパスタ
豊富な魚介と枝豆のレモン風味
1,580円 (税込1,738円)

バジルトマトパスタ
トマトとモツァレラチーズの人気定番パスタ
1,440円 (税込1,584円)

お客様のおいしい♪のお声

- 食べたことがないくらいモチモチで石焼き鍋で最後まで熱々でした!
- 全部にドリンクバーが付いているのでゆっくり過ごせます。コーヒーはドリップでした!
- ソースが美味しい!石焼き鍋で熱いまななのでバケットを付けて最後まで美味しく頂きました!

全メニュー
ドリンクバー
付き

- サーモンクリームパスタ 1,440円 (税込1,584円)
- イカ明太クリームパスタ 1,580円 (税込1,738円)
- ガーリックシュリンプ 1,440円 (税込1,584円)

他約35種類以上のラインナップ!

魔法のパスタ 春日部店

春日部市八丁目974-1

☎048-884-8080

平日 11:00~15:00
17:30~22:00
土日祝 11:00~22:00
12/31(火)~1/3(金)休業

年中無休

魔法のパスタ

アリフト 11/15 START

ARIFT 編集部が

フォローはこちら

インスタグラム 始めました!

ARIFTにも載っていない埼玉の情報が盛りだくさん!

「じもと、もっと、楽しく。」をモットーに、街の情報を週2~3回お届けします

🎁 読者プレゼント

Special Readers Present

家族みんなで楽しもう

Nintendo Switch

1台×3名様

<https://www.nintendo.com/jp/hardware/switch/>

話題のNintendo Switch Joy-Con(L)ネオンブルー(R)ネオンレッドを3名様に。

Nintendo Switchのロゴ・Nintendo Switchは任天堂の商標です。

茶葉本来の美味しさ

キリン 午後の紅茶

おいしい無糖 3種

24本入り1箱×6名様

提供 キリンビバレッジ株式会社
<https://www.kirin.co.jp/softdrink/gogo/>

本格紅茶の味わいが楽しめる「午後の紅茶 おいしい無糖/おいしい無糖 ミルクテイー/おいしい無糖 香るレモン」のいずれか1箱(500mlペットボトル24本入)を各2名、計6名様に。種類は選べません。

下記アドレスまたはQRコードよりご応募ください。

<https://forms.gle/2VcBkH4DYGv4MhmTA>

応募締切 | 2025年1月3日(金)迄

※賞品当選者のお知らせは発送をもって代えさせていただきます
※個人情報の取り扱いについて同意の上、ご応募ください
※QRコードは(株)デンソーウェーブの登録商標です

問:(株)中広メディアソリューションズ
ARIFT12月号プレゼント係
022-792-8101(平日10時~17時)

ネイル・マツエク



Nail&Eyelash on nail

TEL 048-978-3636

せんげん台駅東口より徒歩1分
越谷市千間台東1-2-1-102
不定休
【駐車場】パークプラザの駐車券をお持ちください。



ハンド&フット同時で時短美ケア！
年末年始はキラキラ輝く冬ネイルで♪

時間がない年末こそ、ハンド・フット同時施術で時短ビューティー♪年末年始だからこそ、華やかネイルで指先もドレスアップ！ネイリスト検定1級者、ジェルネイル検定上級者が在籍。また、まつ毛は自然に美しく見せる80度を実現。根本だけを施術し、自然に立ち上げる次世代アイラッシュです。

特典 ご予約時アリフト見たで

アリフト読者限定メニュー
ネイル(オフ込)3,600円～
ハンド・フットネイル:各3,600円～
ハンド&フット同時施術:7,000円～
マツエク:120本 5,200円～
2024年12月30日まで有効

Let's 脳活!

ナンプレ

「ルール」をもとに白マス埋めましょう。
A～Cの合計は?

ルール

- ◆9×9のマスを、1から9までの数字を入れていきます。
- ◆タテ列・ヨコ列・3×3ブロックの中では、それぞれ同じ数字を使ってはいけません。

11=8+9+8 ㊦㊧

問題提供:
変わり種ナンプレで遊ぼう
https://danboko2.xsrv.jp/

8	2							
5		A			9			
3				4				7
					1	6		3
	B	1		3		4		
9		6	8					
2				7		C		9
			6					8
							7	5

元看護師の経験を活かした クリニカルマッサージ

確かな知識に基づいた、極上のマッサージとダイエットオーダーメイド感覚の施術をあなたに

男性も施術OK

Relax&Diet

ご新規様限定
女性専用

自律神経の
バランスを整え
目覚めるリンパ
90分

13,870円⇒
8,400円

ご新規様限定
男性専用

極上オイルリンパ
至福の時間を
お届け150分

19,800円⇒
16,500円

ご新規様限定

医師が検証した/
ダイエット!

ダイエット耳ツボ
カウンセリング

耳ツボを刺激し脂肪燃焼!
食欲抑制・代謝を促進し、
更に栄養・食事アドバイスで
理想の自分へチェンジ!

3,080円⇒
0円

お電話もしくは、QRからHOT PEPPER Beautyでご予約ください。

他にもお得なメニューがございます Tel 080-6777-8105

有効期限:2024年12月末日まで

RELAXATION BODY CARE SALON
CUORE CURE

クオーレクレ

〒339-0082 埼玉県さいたま市岩槻区西原台1-7-63
完全予約制/10:00～19:00 定休日/不定休
スマート支払い可

セラピスト歴5年
元看護師オーナー 遠藤 紀子

岩槻駅より徒歩15分

岩槻駅西口より送迎あり

家族みんなの美容院 美容室 ハッピー

受付時間 カット/9:00～18:30 パーマ・カラー/9:00～17:30 年末年始休暇

本券を忘れずにご持参ください

藤塚店
春日部市藤塚 1139-1
年中無休
☎048-796-0988

春日部店
春日部市中央6-1-21
ブランドール中央1F
当店の間曜日定休
☎048-884-9981

カット&ブロー(毛流し込)

通常¥2,200 **¥1,980** (税込)

お子様カット(毛流し・ブロー込)
※小学生まで

通常¥1,760 **¥1,100** (税込)

ハーブカラー(ブロー込)

通常¥3,850 根元2cm未満 通常¥4,950 根元2cm以上

¥2,750 (税込) **¥3,850～** (税込)

カット&ハーブカラー(ブロー込)

通常¥5,500 根元2cm未満 通常¥6,380 根元2cm以上

¥4,400 (税込) **¥4,950～** (税込)

有効期限 令和7年1月9日迄

春までに新しい私へ! 3ヶ月で目標-10kg宣言!

食生活の見直しと耳つぼへの刺激で、無理なく健康的に痩せられるようサポートします。

私も3ヶ月で9kg痩せました!

卒業生の実績はこちら

50代女性 3ヶ月 卒業後も痩せていき、-10kgを達成しました!スカートはゆるゆるでベルトが無いと落ちてくるようになりました!身体も軽く、気持ちも明るくなれてとても嬉しいです!

よもぎ蒸しもあります!
太りにくい体へ。体を内側から温めて体質改善を目指しましょう。

医師が検証した正しいダイエット法

耳つぼダイエット4大特徴

ダイエットのツボをしっかり刺激	運動なし!だからヒザが痛くても安心
1日3食 禁止食材なし	1回20分 週1～2回サロンへ

今まで痩せられなかった方必見!
栄養と食事の細やかなアドバイスが受けられるから、正しく痩せられます。

施術代3,080円/回～+諸経費
体質や測定結果・生活習慣病等によって料金は異なります。詳しくはカウンセリング時にご相談ください!

耳つぼ
ダイエットサロン
natural me

一ノ割駅から徒歩5分
春日部市備後東1-5-7 ウェストハイム一ノ割102
10:00～20:00(不定休)/駐車場1台有り

☎0120-770-433
※070-9310-0349から折り返しご連絡いたします

WEB予約はこちら

クリスマスプレゼント
ARIFT読者限定クーポン

カウンセリング+耳つぼ施術2回分 **無料!**
※2024年12月28日まで

よもぎ蒸し 1回4,500円▼ **3,500円**
※2024年12月28日まで

歯科・小児歯科ほか



街の歯科 いしい

Tel.048-796-8341



春日部駅西口より徒歩7分
春日部市中央1-58-15
月火木金8:30~13:30・15:00~21:30、
土日9:00~13:00、日14:00~17:00
水祝休み

朝8:30から夜21:30まで診察！
しっかり治療して新年を迎えましょう

何かと忙しい12月。その疲れから歯茎の腫れや歯の痛みが出やすくなるのがこの季節です。そうなる前にぜひ一度検診にご来院ください。冷たいものや甘いものも注意が必要です。お子様の歯が健やかに育つ様に検診も受付中！スポーツ用のマウスピースにも力を入れています。

一般歯科、小児歯科、歯科口腔外科を中心に診察しています。患者さんのために、できるだけ歯を抜かず、1本でも多く残す治療を心がけています。また、どうしても抜かなければならない治療の場合は、極力痛みを抑えた治療を行っています。

ガス機器設置スペシャリスト登録店 登録番号:第05661号
ガス機器設置スペシャリストの店 / 有資格者施工 / 安心・安全自社スタッフ施工工事!
メーカー保証もついてアフターフォロー万全!!

安心して任せられる 信頼されたガス機器専門店

実績多数

ガス機器専門店 NORITZ | Rinnai | Paloma | 正規販売店 お見積り無料

ガス給湯器

5台限定 **施工保証 10年**

NORITZ (ノーリツ)

20号 オートタイプ

本体 GT-2460SAWX-2 BL
リモコン RC-B001マルチセット

・本体・工事費・台所リモコン
・施工保証・浴室リモコン

本体価格406,450円/
リモコン 28,930円
計435,380円↓

すべてお支払い費用総額 **129,800円** 安心保証付

業界最速クラス 最短当日設置!

ビルトインコンロレンジフードなどの**住宅設備全般** 取り扱いしております。

※工事費には撤去・処分・取付も全てコミコミです。
—千葉県・茨城県・埼玉県・東京都対応—

アドテックサービス株式会社

ノーリツ/リンナイ/パロマ/パース 正規販売店

【千葉営業所】千葉県柏市原崎1296-32 【本社】埼玉県さいたま市中央区新中區3-17-4
<https://adtech-service-co.com> アリト見たとお伝え下さい

特典 有効期限:2025年3月末日 ご成約で**1,000円**オコ・カード!

0120-985-775 年中無休 9:00~18:00受付
マスク着用・手洗い・消毒など感染拡大防止に努めております。 広告番号 MI-2412-228

お子さまの進学・在学を応援!

国の教育ローン

ご融資額 **350万円以内**
(お子さま1人あたり)

ご入学前
のまとまった費用の
準備が可能!

固定金利・
長期返済が
可能!

40年以上の
取扱実績!

【ご相談・お問い合わせは】
教育ローンコールセンター **0570-008656**
ナビダイヤル

受付時間 月～金曜日/9:00～19:00
(土日祝日、年末年始を除く。)
(※)無料通話、かけ放題プラン等の割引サービスの対象外

JFC 日本政策金融公庫 越谷支店 詳しくはWebで!
越谷市弥生町 3-33 国の教育ローン 検索

かしこく 省エネ **給湯器・トイレ 特別価格!!** お問合せだけでも大歓迎です

給湯器 ガス機器の交換時期は10年～12年です。

限定5台

Rinnai ふう給湯器 20号 オートタイプ
【本体】RUF-205SAW
【リモコン】MBC-240V

標準工事費・処分費込 **120,000円**

トイレ 節水 節電 年間使用水量が約**14,200円**おトク!!

限定5セット

TOTO ピュアレストQR(基本仕様)
【タンク】SH233BA
【便器】CS232B 【便座】TCF2223E

標準工事費・処分費込 **120,000円**

昭和60年設立「お客様に支持・信頼いただける企業」
イハシライフ株式会社
ガス器具・リフォーム・太陽光発電システム・家電製品

048-969-1166 9:00～17:00
越谷市越ヶ谷1-6-5 ※年末年始休みあり

広告内特別価格有効期限 2024年12月27日迄

Lil'Fang

リル ファング

美しさと健康を両立するトリミングケア あなたのペットも輝く健康を手に入れませんか?

Lil'Fangのこだわり

- ナノバブルをコースに採用**
独自の「マイクロバブル」技術で、こすらずに汚れを優しく除去。美しい毛並みと健康な皮膚を引き出し、感動の仕上がりを実現します。
- マイクロファイバータオルを使用**
シャンプー後は、吸水性抜群の「ハモニコシリーズ」タオルでふんわり包んで素早く乾かします。優しい肌触りで敏感肌や爪がひっかかりにくい安心設計です。
- 充実したオプションメニュー**
当店では、トリートメントやレーキング、ハーブパックなど、ワンちゃんの快適さを追求したオプションメニューでワンランク上の仕上がりを提供します。

蒲生店のワンちゃんのご紹介

せんげん台店のワンちゃん・ネコちゃんのご紹介

詳しくは下記QRを読み込みの上、HPをご覧ください

クリスマス限定♪

ワンちゃん・ネコちゃんも食べられるケーキやプレートご飯のご予約を承っております。

ご予約はLINE公式アカウントから簡単にご予約・登録はこちらから

LINE公式アカウントではお得な情報を発信中!

公式LINE

2024年11月 RENEWAL OPEN

Lil'Fang 蒲生店 tel.048-987-7716

越谷市蒲生旭町9-36 10:00～19:30 年中無休

蒲生駅東口より徒歩10分 駐車場有り/クレジットカード使用可能

2024年6月 NEW OPEN

Lil'Fang せんげん台店 tel.048-967-5835

越谷市千間西4-1-13 ヴェルエル・メゾン 1F-B 10:00～19:30 年中無休

せんげん台駅西口より徒歩5分 駐車場有り/クレジットカード使用可能

地域に特化したサービス

自社一貫施工

お見積りは無料です!

住まいのお悩みを解決!

HPはこちら

給湯器 109,800円~

住宅設備の設置・交換工事

レンジフード	59,800円~
トイレ	59,800円~
ガスコンロ	69,800円~
システムキッチン	598,000円~
ユニットバス	698,000円~
その他、お問合せください!	

お気軽にお問合せを♪ **0120-002-949**

代表 鈴木

大工として40年以上のキャリアがある私を筆頭に、経験と知識が豊富なスタッフが責任を持って施工いたします。

Pure サービス
正直屋春日部店

株式会社Pureサービス
春日部市西八木崎2-5-2

福祉の仕事 地域就職相談会 春日部会場

埼玉県協賛マスコット「シャキたまくん」

12月12日(木) 14:00~16:00

参加無料 当日参加OK

会場 ふれあいキューブ 多目的ホール
春日部市南1-1-7/春日部駅西口徒歩5分

参加法人 高齢分野 障害分野 児童分野 保育分野
春日部市・加須市・久喜市・幸手市・白岡市・宮代町・杉戸町の事業所が参加する相談会です

40法人参加

履歴書不要 服装自由

学生~60才以上OK!

無資格未経験OK!

※希望者には「求職活動参加証明書」発行致します。

ご予約はホームページ 又はお電話でお願い致します

お問合せ 社会福祉法人埼玉県社会福祉協議会 TEL**048-833-8033**
福祉人材センター さいたま市浦和区針ヶ谷4-2-65 彩の国すこやかプラザ内

毎日ロウリュ開催!
12時/16時/20時

25mプールは屋内だから冬でも雨でもOK!

かすかべ湯元温泉

当温泉は、ろ過した天然温泉を掛け流しの状態で常に注ぎ、お客様に安心して温泉をお楽しみいただけるよう清潔な水質を保っています。

毎月11日、26日は熱波の日!

年末年始 特別割引券

平日通常料金
大人 1,650円 → **1,450円**
子供 600円 → **500円**
※本券1枚で2名様まで
有効期限:2025年1月10日(金)まで

土日祝通常料金
大人 1,800円 → **1,600円**
子供 800円 → **700円**
※本券1枚で2名様まで
有効期限:2025年1月10日(金)まで

施設利用料金 Facility Charge

大人 ADULT	平日	土日祝	子供 CHILDREN	平日	土日祝
	1,650円	1,800円		600円	800円
	ナイトサービス 1,000円			ナイトサービス 500円	

●料金は税込です。子供料金は3歳から小学6年生までの料金になります。●料金にはバスタオル、フェイスタオル、テルメ利用が含まれています。●館内着をご利用の場合は、大人用・子供用ともに別途200円がかかります。●ナイトサービス料金は21時以降(最終受付22時)に入館の受付された方が対象となります。
※年末年始12/30~1/3は特定日(土日祝料金)

TEL **048-733-1126**
春日部市下大増新田66-1
【HP】 <https://kasukabeonsen.com>

Instagram Facebook

営業時間 Opening Hour | 施設 Institution | 10:00~23:00 (最終受付22:00) | テルメ・プール Terme & Pool | 10:00~21:00

犬の幼稚園 園児募集中

「そのとき」に備えて 今、愛犬と避難できますか?

犬が人間社会で安心して暮らしていくために「社会化」は必要不可欠です。警戒心が薄く、順応性のある仔犬のうちに、様々な経験しておくことが重要です。できるだけ多くの犬や人と触れ合うこと。そして、今後当たり前になる音や物、環境に触れること。これこそが、社会化の下地となります。

この下地づくりは、飼い主様が思い描く“愛犬との暮らし”においてまさに根幹となるものです。「犬の幼稚園」は、この社会化の下地づくりに寄与するサービスです。楽しく遊んで、楽しく学べる環境で、愛犬の“社会性”を育みます。

入園料5,500円 / 月額料金はHPでご確認ください

まずは **1日体験入園してみませんか?**

犬は犬との触れ合いから遊び方を知り、社会性を身につけます。最初の一步は、体験入園から。

1日体験入園料 3,300円

体験入園のお申込はコチラ

「そのとき」はいつ到来するか、誰にもわかりません。

あなたの愛犬はクレートへ入れますか? クレートへ入れなければ、一緒に避難をすることができません。「そのとき」の備えは今から始めましょう。

人工芝ドッグランあり

どこへ行っても困らない『自慢の愛犬』に

越谷校 **048-945-9009** 越谷市北越谷 4-23-9-1

営業時間 9:00~18:00/火曜定休 詳しくはこちら ▶ DOG School&Salon 一。 検索

第一種動物取扱業 保管:第131号/訓練:第132号/動物取扱業責任者:春木亜衣/登録:令和5年1月23日/期限:令和10年1月22日

新店舗 「北越谷」駅 徒歩1分

障がい福祉サービス自立訓練(生活訓練)事業所

こんなお困りごともありませんか?

- うちの子、家に引きこもって心配
- コミュニケーションが苦手と上手く関われない
- このままではいけないと思うがどうして良いかわからない
- 自信がないから前向きになれない

障がいのある方の自立をサポート

- 生活**
衣食住や金銭管理、人付き合いや危機管理など生活の基本に関わる自立をサポート。
- コミュニケーション**
「相手の話を聞く」「相手に気持ちを伝える」という基本的な交流をリラックスした雰囲気の中で練習し少しずつ自信を付けることができます。

〜コロールポートカレッジ〜
Cocorport College

ご利用者さんのVOICE

- 外への抵抗感が無くなり、1人でも色々なところに外出する事が増え経験値がUPしました!(10代男性)
- 様々な方とお話しをするようになってから、自分に自信がつくようになりました!(20代女性)
- スタッフさんの手厚い支援がある為、安心して通う事が出来ています。(30代女性)
- 自分のペースで色々な事に挑戦出来る環境です。自分の得意、不得意の理解度が深まっていき、スタッフさんのサポートもある為、安心して進路を決める事が出来るそうです。(40代男性)

春日部駅前キャンパス

〒344-0067 埼玉県春日部市中央1-11-1 M3ビル5F
TEL.048-795-6171

東武スカイツリーライン春日部駅 西口より徒歩2分

春日部駅前

内木科 春日部駅前
ファミリーマート
ココロポート春日部駅前キャンパス
イトーヨーカドー
春日部店

LINE
お友達登録はこちら

詳しくは当キャンパスHPへ

お口のケアは健康の第一歩

一人ひとりの患者様に寄り添うオーダーメイド治療を

せんげん台駅徒歩3分
19:30まで診療

無料 インプラント相談会
矯正相談会

※予約制です。
お気軽にお電話ください。

白い歯で笑顔が明るい印象と話題!
大人気のホワイトニング

歯科医院のホワイトニングは、一人ひとりの希望に合わせて相談しながら施術します。理想の歯を目指して丁寧なカウンセリングと提案が可能。痛みや期間など、初めてで不安な方も気軽に相談できます。(自由診療19,800円)

矯正歯科治療で
綺麗な歯並びや虫歯対策にも◎

歯並びやかみ合わせを整える矯正歯科治療は、子どもから大人まで歯の健康に繋がります。歯磨きの磨き残しが改善されたり、歯並びにコンプレックスを抱いていた方々に笑顔がより増えるなど、喜びの声が寄せられています。

当院では、お子様のむし歯予防に力を入れ、歯ブラシ選びや仕上げ磨きなど様々な相談も受け付けています。大人の方にはむし歯・歯周病検診も行っています。患者様とのコミュニケーションを大切に、希望に合った治療方法、予防方法をご提案いたします。お口のお悩みはお気軽にご相談いただけます。(院長 本間)

急患随時受付中 / ※ご来院前にお電話ください。

診療時間	月	火	水	木	金	土	日
10:00~13:00	○	○	○	○	○	○	○
14:30~19:30	○	○	○	○	○	○	○

休診日:水曜、日曜、祝・祭日

WEB
予約対応可!
詳しくはこちら

一般歯科 | 小児歯科 | 矯正歯科 | 口腔外科

せんげん台ほんま歯科医院 TEL.048-976-6781 越谷市千間台東1-4-9 駐車場完備

SENSENDAI HONMA DENTAL CLINIC

せんげん台 ほんま歯科

博豊会 東京脊椎病院

知って得する脊椎脊髄のお話

コラム⑬ 骨粗鬆症

みなさんこんにちは。
今回は【骨粗鬆症】についてお話したいと思います。
ところで、骨粗鬆症も腰・背中の中の痛みになることをご存知でしょうか。現在日本人女性の25%、男性の5%が骨粗鬆症といわれ、総人口1億2780万人中1300万人がその中に含まれます。統計によると、そのうち80~90%の方が腰痛のため日常生活に支障をきたしています。

【骨粗鬆症】とはWHOによって、骨量が低下して、骨の微細構造に異常をきたした状態で、骨が弱くなり骨折の危険が増す病気、と定められています。実際に、骨粗鬆症の方の骨には顕微鏡でわかるくらい小さい傷がみられます。これが腰痛の原因の一つと考えられています。この場合には、主に骨を修復してくれるタイプの薬が効果的です。次に、女性ホルモンが低下すると、骨の中に存在する破骨細胞により、骨の吸収・破壊が進みます。これも腰痛の原因と言われており、この場合には、骨吸収を抑えるため、破骨細胞の働きを抑えるタイプの薬が効果的です。

- ①診断には骨密度検査、レントゲン、採血などがあります。
- ②また、この破骨細胞の働きは、採血で知ることができます。
- ③バランスの良い食事、適度な運動を心がけてください。

さて、寒暖の差がある日が続きますが体調に気を付けましょう。

理事長 森 俊一

博豊会東京脊椎病院で一緒にお仕事してみませんか?

就職説明会・院内見学会 同時開催

病院スタッフ大募集

開催日時 12月11日(水)・12月21日(土)・12月27日(金)
10:00~16:00 ※時間内いつでもご説明させていただきます。

【場所】 医療法人社団博豊会 博豊会東京脊椎病院 東京都足立区一ツ家1-1-1

【職種】 看護師 看護助手 薬剤師 PT・OT 医療秘書

※予約制となりますので、参加ご希望の方は、下記連絡先へ
(お名前)〈連絡先(アドレス又は携帯番号)〉〈職種〉をメールにてお送りください。

【連絡先】 採用担当:松岡 / 電話番号:03-5856-7536 / アドレス:matsuoka@tokyo-spine.jp

診療案内

外来	月	火	水	木	金	土
9:00~11:30	●	●	●	●	●	●
14:30~17:00	●	●	●	●	●	●
手術	●	●	●	●	●	—

休診日:日曜、祝日

※お電話にてご予約お受けしております。 **駐車場有り**

TEL:03-5856-7536

東京都足立区一ツ家1-1-1

アクセス

- お車をご利用の場合
首都高速6号三郷線 加平インターより4分
- バスをご利用の場合
・北千住駅より…
都営バス[足立清掃工場、竹ノ塚駅行]
「小右衛門町」下車徒歩7分
・綾瀬駅より…
東武バス[花畑団地行]「一ツ家3丁目」
下車徒歩3分

博豊会 東京脊椎病院

販売

整備

車検

钣金

買取

ARIFT読者限定

このARIFTをお持ちいただいた方/

オイル交換 キャンペーン実施中

新規のお客様
大歓迎!!

通常1L 1760円が
事前の予約で

1L **100円** (税込) **+** 工賃無料



※2回目以降のご利用は前回交換から5,000km以上走行、かつ半年以上経過した方限定
※事業用(黒ナンバー・緑ナンバー)、トラックは対象外。
※同業者、一部の外国車はお引き受けできない場合がございます。
※違法改造車にお乗りの方はご遠慮願います。
※ご来店時、切抜をご持参ください。

公式LINE登録時
「アriftを見た」と
送信で

お得なクーポン
プレゼント!

12月限定
クーポン

バッテリー
交換工賃

0円 無料

バッテリー本体の持ち込みは
クーポン対象外



独自の保障サービス付きで安心

厳選されたお買い得車を
展示販売中!

2021年

日産 セレナ

(プリアットホワイトパール)
●走行距離:3.5万km
●車検有無:車検整備付
●修復歴 あり



支払総額 **238万円**

2015年

ホンダ

N-BOXスラッシュ

(ブラック)
●走行距離:6.3万km
●車検有無:車検整備付
●修復歴 なし



支払総額 **79万円**

その他、掲載車種以外の
厳選車情報はこちら▼

カーセンサー

グーネット



だから選ばれる!
カーテンダーの魅力を
YouTubeで配信中!



「車のことならカーテンダー」をモットーに、お客様へ笑顔と新たなカーライフをご提供します



USED CAR PRO SHOP カーテンダー
CARTENDER 埼玉

☎048-876-9844

春日部市増富110
営業/10:00~18:30 定休日/月曜日・祭日



家族葬ならティアへ



家族葬ホール **ティア春日部緑町**

埼玉県春日部市緑町二丁目1番21号

多くの方にティアは選ばれています!

年間葬儀 件数	約 2 万件 <small>※2022年10月~2023年9月ティア実績(20,600件:FC店舗含む)</small>	累計 会員数	約 50 万人 <small>※2024年2月現在の「ティアの会」累計会員数</small>
全国	約 200 店舗以上 <small>※2024年オープン予定店舗を含む</small>	東証上場 企業	

お葬式勉強会

12/22日 会場 **ティア春日部緑町**
時間 **13:00~14:00**

テーマ **家族葬セミナー** 予約制

身内のみの少人数で執り行う「家族葬」を選択される方が
増えています。最近の葬儀事情やマナーについて事例を交えて、
詳しくご紹介いたします。

参加特典 **ボックスティッシュ3箱と
エンディングノートをプレゼント**

▼ご予約は前日13時までにフリーダイヤルへ

ちのびテレビ

ティアが
テレビで
紹介されました!



その時の動画はこちらから
【動画の再生期限は1/7(火)まで】



ティア春日部緑町会館の詳細はこちら

最期の、ありがとう。

見学・事前相談・公営斎場での葬儀承ります。まずはフリーダイヤルへお電話ください!

ゴ ヨー ク ヨー は イチバン

家族葬
ホール **TEAR**
ティア

家族葬相談 終活 勉強会予約
生前見積もり 資料請求 お急ぎの方も



0120-549401

24時間
365日受付対応



JOB 求人情報

information

ア=アルバイト パ=パート 正=正社員 契=契約社員 嘱=嘱託社員
委=業務委託 派=派遣スタッフ 紹=紹介要員

就業場所における受動喫煙防止のための取組について

- ① 敷地内禁煙、又は屋内禁煙
- ② 敷地内禁煙、又は屋内禁煙(屋外、又は屋内に喫煙所有)
- ③ 屋内喫煙可

掲載の求人情報は男女を募集対象としていますが、募集条件として男性・女性を限定しているものは、男女雇用機会均等法適用除外職種等の募集です。誌面の都合上、すべての情報を掲載できないケースがあります。詳細な労働条件は、掲載企業へお問い合わせください。

勤務地 | 南浦和駅より徒歩3分

お客様フォロースタッフ^ア_ア

時給1,300円～

【新設!】スタートメンバー大募集!
営業経験のある方大歓迎! 未経験でも可

内容 ARIFTにご掲載いただいている広告主様に対して、営業担当と一緒にサポートをお願いします。主に、ご掲載する原稿の打ち合わせや文章作成、デザイナーへの制作依頼や広告主様からの修正指示受け、発行後のフォロー対応など。

資格 簡単なPC操作ができる方(文字打ちなど)

時間 9:00～18:00(休憩60分) ※週4日～、1日6h～可

◎フルタイムできる方、大歓迎!

休日 土・日・祝、GW、夏季、年末年始

待遇 交通費全額支給、有給休暇、各種社会保険完備

応募 電話連絡の上、履歴書を右下記載住所にお送りください。書類選考後、面接日を通知します。

PR お客様対応や原稿作成のやり方、打ち合わせの進め方など、研修があるのでご安心ください。



事業拡大に伴い、「カスタマーサクセsteam」を新設します。スタートメンバーと一緒に働きませんか?人と話すのが好き、人の役に立つ仕事がしたい、地域貢献がしたいという方、ぜひご応募ください!

株式会社中広メディアソリューションズ

TEL048-767-8238 担当/木村

さいたま市南区南浦和2-39-16

第5大雄ビル3F



首都圏最大規模のタクシーグループ
飛鳥交通グループ

タクシー乗務員募集!

応募受付 (飛鳥交通春日部営業所)

048-761-2133

圧倒的な顧客数!
トップクラスの無線配車数!

埼玉地区トップドライバーの年収例 (R5年度)

A営業所 約750万円 / B営業所 約650万円



タクシーがタノシイ3つのポイント

point

1

『GO』アプリの配車で稼げる

キャリア、性別、年代関係なく誰でも稼ぎやすい!

point

2

隔日勤務でプライベート充実!

月18日の明休+休日でプライベート充実! ※日勤あり

point

3

充実の研修制度とサポート体制!

未経験の方でもしっかりサポートで安心乗務!

6ヶ月間給与保証

※同一エリア未経験者(隔日勤務)に限る ※社内規定あり

採用情報の詳細はコチラ

LINEからタクシー呼べます



飛鳥交通採用情報



飛鳥交通(タクシー)

募集要項

職種 タクシー乗務員(正社員/定時制)

勤務地 飛鳥交通春日部株式会社 春日部営業所
埼玉県春日部市小淵 256番1

詳細は面接時にご説明いたします!



年齢・経験不問
直行直帰OK!

首都圏・仙台で
800人以上
活躍中

自分のタイミングで
配布できる

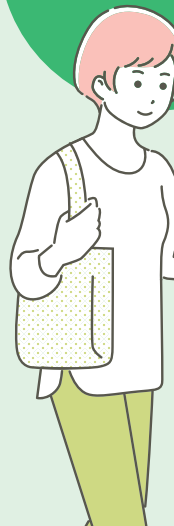

情報誌アリフト 配布員応募受付

0120-856-046

受付:平日10:00～17:00

地域を巡って健康維持にちょうどいいお仕事始めよう!

ポスティングで運動不足を解消

副業・Wワーク、健康維持、ダイエット、地域貢献など目的はさまざま。まずはお気軽にお電話ください!

ご近所を徒歩または自転車で情報誌ARIFTを配布するお仕事です

報酬 ・配布部数による出来高制(月収例)2,000～10,000円程度
内容 ・情報誌アリフトをご家庭のポストに配布していただく業務委託のお仕事です。
・アリフトはご自宅に配達されるので出社不要です。
・配布していただく地域はご自宅周辺なので安心して配ることが出来ます。

資格 ・月1回、火～土にお仕事できる方。
・携帯電話をお持ちの方。
※学生の方は不可です。

勤務 ・ご自宅から徒歩圏内の地域。
※別の方が先に担当している場合、ご希望の地域をお選びいただけない場合もあります。

〈ご希望の地区の空き状況はお問い合わせください〉

株式会社 中広メディアソリューションズ 横浜市中区真砂町3-38 CERTE ANNEX 5F

ア
リ
フ
ト
配
布
Q
&
A

Q. ポスティング未経験でも大丈夫?

A. 大丈夫です。お仕事を開始される方の大半がポスティング未経験です。お仕事開始前の説明会で、仕事内容だけでなく配布のコツなどもお伝えするのでご安心ください。

Q. 配布する情報誌は会社まで取りに行くの?

A. ご自宅まで無料でお届けします。また初回の説明会以外は会社に出社していただくことも基本的にはありませんので、通勤時間などのロスなくお仕事をさせていただきます。

Q. 急遽配れなくなった場合のペナルティはある?

A. もし「急遽配れない」事情ができた場合はできるだけ早く会社に連絡をしていただければペナルティはありません。体調不良などやむを得ない場合は会社で代わりに配る方を手配しますのでご安心ください。

Q. 配布する部数のノルマはある?

A. 各地区で配布する部数が決まっています(平均600部)。その部数を期間内に配り終えていただければ大丈夫です。配布期間は5日間(一部地域は4日間)あるので余裕をもって配布できます。また無理のないように最初は1地区から始めていただきます。慣れてきたら配布する地区を追加していただくことも可能です。

Q. WワークでもOK?

A. OKです。期間内に配布を終えていただければ大丈夫です。

Q. 配布する時間は決まっている?

A. 配布期間内であれば特に決まりはありません。夏は日中の暑さを避け、早朝や日が落ちてからの配布もOKです。※一部条件あり

お仕事開始前の説明会はZoomで参加OK!



越谷特別市民
ガーヤ

越谷市・春日部市の皆さまへ

屋根・外壁塗装住まいのことなら

見積無料

10年保証

エコプランニングにおまかせ!

外壁塗装

Before



After



まるで新築!!

After



屋根もピカピカに大変身!

Before



80㎡
通常 480,000円 ▶ **350,000円**

100㎡ 通常600,000円 ▶ **450,000円**

120㎡ 通常720,000円 ▶ **540,000円**

更に特別お値引きいたします! お見積り無料、ご相談下さい。

屋根は遮熱塗装、外壁はUV塗装でご提案させて頂いております。日本ペイントの「高耐候シリコンセラUV」または(株)ロックペイントの「ユメロック」からお選び頂けます。

エコプランニングの安心施工

国家資格保持者が施工を管理! 計12点の付帯工事込 & 10年保証

①足場 ②養生ネット ③高圧洗浄 ④下地調整 ⑤破風板・鼻かくし塗装 ⑥軒裏塗装 ⑦霧除塗装 ⑧水切リタン塗装 ⑨ぬれ縁塗装 ⑩フードカバー塗装 ⑪雨戸・戸袋塗装 ⑫雨樋塗装 が含まれます

※屋根塗装のみの場合、別途足場代が必要となります。なお、木部・鉄部塗装は含まれません。

リフォームローン

0金利

36回払いまで

※37回以上の場合は金利が変更になります。
※無金利の場合、分割手数料は当社負担になります。
※0金利ご利用の方はプレゼントは付きません。

お客様の声をお聞かせください

お客様の喜びの声が、私たちの励みになります。

「外壁塗装を依頼したところ、丁寧な施工で、まるで新築のようでした。屋根もピカピカになりました。スタッフの対応も素晴らしかったです。本当にありがとうございました。」

「エコプランニングさんに依頼して、外壁と屋根の塗装が完了しました。見た目も美しく、耐久性も高いとのこと。とても満足しています。また、施工期間も短く、大変助かりました。これからもエコプランニングさんにお願いしたいと思います。」

住まいのリフォーム・メンテナンス・管理・施工

有限会社エコプランニング

お申込み・お問合わせは ☎ **0120-871-406**

越谷市南越谷4-15-12 9:00~18:00 水曜定休

詳しくはホームページをご覧ください。

リフォームのエコプランニング 

HPがリニューアルしました! 

Instagramに施工事例あります! 

ECOPLANNING.KOSHIGAYA

先着10名様限定! **プレゼント!**

塗装工事ご予約で

- ・工事費5万円値引き
- ・外壁目地打ち替え
- ・網戸張替え全部屋交換

の中から1つお選び頂けます 2025年1月10日まで



クルマがわくわくカーニバル

即納未使用車

クリスマス限定価格!

どんな古い車でもOK!

下取り支援 **最大10万円UP!**

諸費用0円

月々定額1.5万円

3年メンテ付

新車保証付

◎節約するなら! **コミットプラン**

最新未使用車

令和6年式 6月登録済

DAIHATSU **キャンパス**

走行7km 車検 令和9年6月迄

AT #5360 (12割別)

他色あります

3年コミット価格 **68.8万円** (税込)

下取りなしでも **71.8万円** (税込)

最新未使用車

令和6年式 6月登録済

DAIHATSU **タント**

走行6km 車検 令和9年6月迄

AT #5970 (12割別)

他色あります

3年コミット価格 **69.8万円** (税込)

下取りなしでも **74.8万円** (税込)

最新未使用車

令和6年式 5月登録済

SUZUKI **スペーシア**

走行6km 車検 令和9年5月迄

AT #2013 (12割別)

他色あります

3年コミット価格 **71.8万円** (税込)

下取りなしでも **74.8万円** (税込)

最新未使用車

令和6年式 7月登録済

DAIHATSU **タント**

走行7km 車検 令和9年7月迄

AT #5370 (12割別)

他色あります

3年コミット価格 **80.8万円** (税込)

下取りなしでも **85.8万円** (税込)

最新未使用車

令和6年式 5月登録済

SUZUKI **スペーシア**

走行7km 車検 令和9年5月迄

AT #4590 (12割別)

他色あります

3年コミット価格 **81.8万円** (税込)

下取りなしでも **84.8万円** (税込)

最新未使用車

令和6年式 7月登録済

HONDA **N-BOX**

走行7km 車検 令和9年7月迄

AT #4330 (12割別)

他色あります

3年コミット価格 **86.8万円** (税込)

下取りなしでも **89.8万円** (税込)

最新未使用車

令和6年式 6月登録済

TOYOTA **ライズ**

走行7km 車検 令和9年6月迄

AT #4274 (12割別)

他色あります

3年コミット価格 **92.8万円** (税込)

下取りなしでも **97.8万円** (税込)

最新未使用車

令和6年式 5月登録済

HONDA **ヴェゼル**

走行7km 車検 令和9年5月迄

AT #3396 (12割別)

他色あります

3年コミット価格 **122.8万円** (税込)

下取りなしでも **132.8万円** (税込)

最新未使用車

令和6年式 9月登録済

HONDA **フリード**

走行6km 車検 令和9年9月迄

AT #1050 (12割別)

他色あります

3年コミット価格 **123.8万円** (税込)

下取りなしでも **128.8万円** (税込)

最新未使用車

令和6年式 5月登録済

TOYOTA **ハリアー**

走行7km 車検 令和9年5月迄

AT #4550 (12割別)

他色あります

3年コミット価格 **192.8万円** (税込)

下取りなしでも **207.8万円** (税込)

CARNIVAL 春日部店

営業時間 10:00~19:00 水曜定休

〒344-0032 春日部市備後東4-2-18

048-745-5678

カーニバル久喜インター店

〒346-0029 久喜市江田1479

☎ **0480-53-5050** 10:00~19:00

カーニバル岩槻店

〒339-0054 さいたま市岩槻区仲町2-3-11

☎ **048-749-7700** 10:00~19:00

カーニバル上尾店

〒362-0045 上尾市向山1-13-13

☎ **048-780-3311** 10:00~19:00

◎比べてください。節約プラン!

3年プラン 5年プラン 7年プラン 10年プラン **コミットプラン**

ココをお支払いするだけ

さらに安心3年後も安心下取り保証!

3年一括プランOK!

月々定額1.5万円~選べます!

3年後は3つのプランからお乗り換え! (お乗り換えは別途お見積り!)

安心のメーカー保証

一括に入れてロープライズに自信

1.5万円~71.8万円

■上記未使用車の価格表記はコミットプランシステムご利用時の(3年)価格表示です。コミットプランシステムは、リースではなく初めての3年後の下取り予定額を設定して支払うオートローンになります。コミット価格とは、コミットプランシステムを利用した場合において、お客様が3年間に支払う金額をわかりやすく表記したものです。3年後の下取り予定額は3年後の車両相場に一定の条件が必要です。掲載金額の他に用品・オプションは別途申し受けます。上記掲載の未使用車は、令和6年11月12日現在の在庫状況です。広告制作中に売却の際はご容赦ください。写真の中の「0000」は車台番号の末尾を表します。「12割別」はリサイクル料金別途必要となります。イベント開催は久喜インター店、春日部店、岩槻店、上尾店となります。詳しくは店頭スタッフまでお尋ねください。※当店の未使用車は初度登録された車両で使用または、運行に供されていない中古車です。当店ではお支払い方法・回数などいろいろございますのでお気軽にお問い合わせください。