

# ARIFT

大和田・七里・岩槻

地域みっちゃく生活情報誌® / 227

HAPPY MEDIA

ARIFT: アリフトはARIGATOU(ありがとう)とGIFT(ギフト)を組み合わせた言葉です

2025

1

1/10

毎月一回発行  
TAKE FREE

編集・発行:  
(株)中広メディアソリューションズ  
掲載希望や配布のお問い合わせ  
TEL045-319-6327

邪気を払って開運成就!

## ご近所 新春 パワースポット

GIFT FOR A BETTER LIFE

**SERVICE COUPON**

有効期限 2025年1月6日(月)~31日(金)迄

大人(中学生以上)入浴料  
平日900円休日1,000円が  
**750円**

SINCE MAY 01 2021 TOKYO YOKOHAMA SAITAMA MIYAGI YAMAGATA



上尾天然温泉  
**日々喜の湯**

※こちらの記事切抜きで大人2名まで利用可能  
※コピー・他券との併用不可  
※受付にて切抜きをお出しいただき  
TEL 048-780-0026 上尾市中分2-180-1  
敷地内禁煙(喫煙所有) ※12/1より価格改定しました。

おとなのおつまみパン  
イベントニュース&プレゼント

興禅院  
川口市安行領家

個性を存分に活かした  
エクステリアを

ウッドデッキ

サンルーム

カーポート

玄関アプローチ

フェンス

照明



**YKK AP**

Exterior Style Award2024  
『展示場・モデルハウス部門』  
**ベストスタイル賞**  
受賞

**Kalnia**

年間550件の実績

株式会社 **カルミア**

営業時間: 9:00~18:00(水曜定休) 本社: 埼玉県上尾市東町2-9-20



**0120-994-311**

【エクステリアマイスター認定店】

事例が見つかる・リフォーム店が見つかる  
**LIXILリフォームネット**

お問い合わせは  
こちら!





## 興禅院

川口市安行領家401  
Tel.048-296-3640  
拝観 日中がおすすめ

邪気を払って  
開運成就!

# ど近所 パワースポット

新年最初のお出かけは、巳年にまつわる場所を巡って厄除けと開運を願いましょう！また巳の干支には生まれ変わりの意味もあることから、立身出世の願掛けとしても人気です。



豊かな自然の中に鎮座します「こま蛇」。自由に触れてOKとのことなので、お参りをした後に頭や体を優しくなでて開運を願おう。

**人と自然が交わる寺のビオトープ  
阿吽の呼吸で弁財天を守る「こま蛇」が魅力**

戸塚安行駅から徒歩15分ほど。自然豊かな興禅院は、天文15年(1546)に創建された歴史ある寺院だ。その本堂の裏手にある小さなお社にて、こま犬ならぬ「こま蛇」が弁財天を守っている。住職の早船元峰さんによると、この地域には大蛇伝説があり、それ由来して弁財天が祀られ、お社を守るこま蛇を安置したとのこと。ご利益は五穀豊穡や開運、金運アップなど。つるりとしたフォルムとつづらな目で、対になって「阿」「吽」の呼吸を体現しているのがとても可愛らしい。またお社のガラス戸には、小動物などが入って休めるようごぶ

し大の空気穴を設置。ここに切れ目のない見事な蛇の抜け殻が挟まっていたこともあるそう。まさに蛇の守護を感じられる場所だ。

興禅院の本尊は釈迦如来坐像。本堂のガラス戸越しでも柔和でいて荘厳な姿がうかがえる。公開は年に4回ほどで、その告知は境内の掲示板でのみ行われる。敷地内は人間と自然との共存をめざす住職の管理により、色とりどりの樹木が植えられ多彩な生物が息するビオトープとなっている。季節ごとの景色をゆっくり楽しむことができる見どころいっぱい寺院だ。

早船元峰住職。駒澤大学環境地理学の名誉教授。優しく穏やかな物腰で、興禅院に広がる自然の豊かさを教えてくださった。



企画・編集: ARIFT編集部

開運たちよりスポット

### 甘いチョコレートで一息つける！お土産にもぴったり

寺院より  
徒歩13分

温かい飲み物で身体を温めながら美味しいチョコレートを購入できるお店。ホットショコラショー(465円)、テリーヌ(303円)、プレミアムテリーヌ(486円)

#### 久遠チョコレート 川口店

川口市安行藤八315  
Tel.048-420-9328  
10:30~19:30 / 火曜定休



### 毎年5月24日に開催『安行原の蛇造り』

寺院より  
徒歩17分

川口市の無形民俗文化財指定行事。全長10メートルの藁であんだ蛇をケヤキの木(現在はやぐら)に掛け、1年間の五穀豊穡や無病息災を願う。常時開放で一休みできるベンチもあり。

#### 川口市安行原 蛇造り場

行事の様子は毎年行事開催日に併せ公開(5月24日9:00~16:00頃)  
川口市安行原2680-1





彩信のリフォーム

水廻りのことで悩んでいることはありませんか？  
トイレやキッチンなどお困りであれば当社までご依頼を！  
当社は自社一貫施工でメーカーから材料を取り寄せ、コスト削減を行い低価格な工事を行っております。  
職人と連携し、スピーディーに対応させていただきますのでお気軽にお問い合わせください。

安心の自社一貫施工

お見積り・相談無料

失敗しないリフォームなら

# 彩信へ!

Saisin

だから選ばれる  
4つの強み

- 工事後の追加料金一切なし
- 各メーカーの認定資格保有
- 埼玉で地域密着
- 月70件~100件の施工件数

## ユニットバス

### TOTO サザナS 1216

お掃除ラクラクほっカラリ床・排水溝などサザナの代表機能が充実したスタンダードタイプ

698,000円(税込)

工期2日間  
工事費・処分費込み



最新機種

### TOTO サザナN 1216

カラリと乾くカラリ床などうれしい機能を備えたお求めやすいベーシックタイプ

598,000円(税込)

工期2日間  
工事費・処分費込み

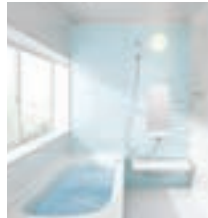

## システムキッチン

### クリナップ ラクエラ 間口2400

調理器具を取り出しやすい機能性抜群のキッチン

559,800円(税込)

工期2日間  
工事費・処分費込み



## キッチン水栓

### TOTO シングルレバー水栓

レバーひとつで簡単操作!

28,000円(税込)

工期1時間  
工事費・処分費込み



新製品

## 給湯器

### パロマ 20号 ガス給湯器リモコンセット

10年に1度が買い替える目安!

- オートタイプスイッチボンドで湯張り開始、自動ストップで「自動保温」までOK!
- 湯いれ忘れ防止OK!
- リモコン(2分)付き 省電力モード対応

台数限定 105,000円(税込)

工期2~3時間  
工事費・処分費込み



最新機種

## 洗面台

### TOTO Vシリーズ 間口750

水がスイスイ流れる「すべり台ボウル」、お湯の無駄遣いが防げる「エコシリング水栓」、収納力アップした機能性抜群の洗面台です

70,000円(税込)

工期3~4時間  
工事費・処分費込み



## トイレ

### TOTO ピュアレストQR

古いトイレから新しいトイレへ、手洗いしやすくなりました

- お掃除しやすいデザイン ● 手洗いしやすいボウル
- コンパクトなタンク
- 水道代が従来の1/3に!(超節水タイプ)

65,000円(税込)

工期2~3時間  
工事費・処分費込み



普通便座+10,000円(税込)  
温水便座にグレードアップ 東芝+30,000円(税込)

※商品保証は1年間です



まずはご相談ください

その他、当社取り扱いのメーカーやお得なバックコースをご用意しております。ご予算やご要望に合わせてご提案させていただきます。



合同会社 彩信 Tel048-782-5703

さいたま市北区別所町26-15 ココロイタル206号室 営業9:00~17:00

HPIはこちら



高価買取 おたからや

# 金

貴金属・プラチナ

## 謹賀新年

本年も皆様に愛される店づくりに努めて参りますのでどうぞよろしく  
お願い申し上げます。

小さな金製品も 驚きの高価買取

例えば!! ドレッサーの奥から見つけた 2024年10月31日時点  
18金(5g)のリングなら 参考買取価格 4,700円 → 56,345円

切れたネックレス、片方になったピアス、サイズの合わない指輪など 参考買取価格 430,000円

金の杯 1,270,000円  
金のインゴット1kg 15,025,000円

使っていない金、査定してみませんか? 破損・汚れなど...どのようなお品物でも大丈夫です!

ゆがんでいるOK 黒ずんでいるOK 宝石が取れたOK パーツのみOK

使わなくなった印台リング 517,200円  
天皇陛下御即位記念10万円金貨 437,200円

おたからやは、買取品目も豊富  
●記念硬貨●古銭●古紙幣  
●切手●洋酒●ブランド品  
●着物●カメラ●絵画...etc

高価買取 ROLEX & ブランド時計  
付属品・箱なし・保証書なしOK  
デイトナ 16520 6,781,000円

高価買取 ブランドバッグ  
ボロボロ・クタクタでもOK  
スピーディ バンドリエール20 288,000円

高価買取 ブランドジュエリー  
付属品・箱なし・保証書なしOK  
LOVE プレスレット 3,833,000円

高価買取 ダイヤ 宝石・色石  
鑑定書・鑑別書なしOK  
ダイヤリング 5.29ct 3,205万円

2/6時まで おたからや 特別クーポン

買取金額 最大 30%UP

即日現金買取・査定料無料・手数料無料

高価買取 おたからや

0120-555-600

お問い合わせ先: はじめてのご相談・出張買取予約などお気軽にお電話ください!

## おたからや店舗案内

### 大宮本店

埼玉県さいたま市 大宮区大門町 3-37-1

【営業時間】 10:00~19:00

・大宮駅東口(中央)より徒歩3分・大宮区役所(北)交差点そば

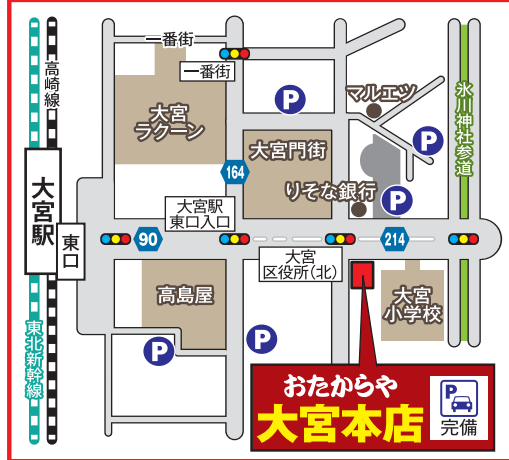

### 大宮 マルイ店

埼玉県さいたま市 大宮区桜木町 2丁目3 大宮マルイ2階

【営業時間】 10:30~20:00

・大宮マルイ2F・ミスタードーナツ隣り・JR「大宮駅」西口より徒歩約2分



タクシー代\*1・駐車場代\*2 負担いたします。 最大 2,000円

※キャンペーン対象外の品物・対象外店舗がございます(インゴット、商品券、金券、現行紙、その他類の表記があるもの)。※キャンペーンでの買取金額UPは5万円が上限になります。※当キャンペーンは、弊社買取価格からの金額UPになります。※不明な点がございましたら査定員またはお電話にてお問い合わせください。

今の働き方、自分に合ってる？  
ライフスタイルに合った仕事を見つけよう！

# 求人特集

- 働くなら自宅から通いやすい方がいい
- 家事や育児の合間にそろそろ働きたいと思っている
- 一度定年退職をしたが、また働きたい

1つでも  
当てはまったら  
**CHECK!**



- ☑ アルバイト
- ☑ パート
- ☑ 正社員
- ☑ 嘱託社員
- ☑ 業務委託
- ☑ 派遣スタッフ
- ☑ 契約社員
- ☑ 紹介要員

掲載の求人情報は男女を募集対象としていますが、募集条件として男性・女性を限定しているものは、男女雇用機会均等法適用除外職種等の募集です。誌面の都合上、すべての情報を掲載できない場合があります。詳細な労働条件は、掲載企業へお問い合わせください。

就業場所における  
受動喫煙防止のための  
取組について



勤務地 | 蓮田駅よりバス15分 間戸大山バス停近く

農園で働く障がい者のサポート業務

時給1,080円～

障がい者の方たちと、野菜を育てる喜び・楽しさを共に感じてみませんか？

**内容** 障がい者の一般就労の場「はーとふる農園」で、工程管理や体調管理など（介助は殆どありません）

**時間** 9:00～16:00 平日週5日

**休日** 土・日・祝

**待遇** 交通費支給、各種社会保険完備、有給休暇

**勤務** はーとふる農園 蓮田

**応募** まずはお気軽にお問い合わせください

**PR** ご関心のある方は、電話連絡→農園見学→研修(5日以上時間給のみ支給)→入社の流れになります。見学と研修それぞれでご自身に合う仕事かどうか判断して頂きます。セカンドキャリア募集、60歳以上の方が活躍中！人柄重視の採用です。



福祉・農業関係が未経験の方でも大丈夫。スタッフが万全のサポート体制でフォローします。現役を退いてもまだまだ元気な方、社会に貢献したいとお考えの方、主婦(夫)の方、お気軽にご連絡下さい。

はーとふる農園 蓮田  
Tel.090-7180-8169 担当/森田  
蓮田市井沼123

勤務地 | 南浦和駅より徒歩3分

お客様フォロースタッフ

時給1,300円～

【新設！】スタートメンバー大募集！  
営業経験のある方大歓迎！未経験でも可

**内容** ARIFTにご掲載いただいている広告主様に対して、営業担当と一緒にサポートをお願いします。主に、ご掲載する原稿の打ち合わせや文章作成、デザイナーへの制作依頼や広告主様からの修正指示受け、発行後のフォロー対応など。

**資格** 簡単なPC操作ができる方(文字打ちなど)

**時間** 9:00～18:00(休憩60分) ※週4日～、1日6h～可

◎フルタイムできる方、大歓迎！

**休日** 土・日・祝、GW、夏季、年末年始

**待遇** 交通費全額支給、有給休暇、各種社会保険完備

**応募** 電話連絡の上、履歴書を右下記載住所にお送りください。書類選考後、面接日を通知します。

**PR** お客様対応や原稿作成のやり方、打ち合わせの進め方など、研修があるのでご安心ください。



事業拡大に伴い、「カスタマーサクセsteam」を新設します。スタートメンバーと一緒に働きませんか？人と話すのが好き、人の役に立つ仕事がしたい、地域貢献がしたいという方、ぜひご応募ください！

株式会社中広メディアソリューションズ  
Tel.048-767-8238 担当/木村  
さいたま市南区南浦和2-39-16  
第5大雄ビル3F



ネクスコ・トール関東の  
いきいき働くスタッフに  
聞いてみました♪

## この仕事の「魅力」を 教えてください。

case1 景気に左右されにくいインフラ系の職業が決め手でした。

前職はトラックドライバー。景気に左右されることが多く、安定的な仕事を探していました。高速道路の仕事は馴染みがありましたし、これは縁だなと思って応募しました。仕事中にトラブルが発生したときでも**事務所に連絡をす**

**れば、適切なアドバイス**で焦ることもありません。また、**福利厚生**の充実ぶりも◎。団体保険や医療費にも使えるポイント制の福利厚生もおすすめのポイントです。年2回の健康診断で体調面でも安心です。



case2 男女のハンデがないのが魅力！プライベートも充実♪



高速道路は暮らしを支えている仕事だと感じて会社選びを始めました。入社前は中高年の男性が中心というイメージでしたが、**男女のハンデなく働ける**職場でした。副所長も女性で、何かと相談にのってもらっています。もち

ろん女性専用の更衣室、仮眠室、シャワー室などが完備なのも嬉しいですよ。あと、勤務明けと公休が続けば**休日たっぷり♪**動画配信サイトのドラマを全話一気見して楽しんでいます♪

おすすめポイント

- 賞与あり(契約社員採用後2回目～)
- 契約社員のほぼ100%が入社2年以内に**正社員登用**
- シニアの方や**未経験**の方でも働きやすい環境



株式会社ネクスコ・トール関東  
三郷事業部

求人専用

03-6632-9260

埼玉県三郷市番匠免2-101-1

NEXCO東日本グループだから安定して勤務可能

## 高速道路の料金所スタッフ 複数地域で**大募集!**

給与 契 月給22万円～+各種手当

月収例 **24万4000円** (月給22万円+深夜勤務38h +時間外勤務7hの場合)

時間 毎月1日を起算日とする1ヶ月単位の変形労働時間制  
1ヶ月を平均して週40時間以内  
9:00～翌9:00を月11回程度  
※実働16h・休憩4h・仮眠4h  
※松戸～高谷JCTは8:30～翌9:00  
(実働15.5h・休憩5h・仮眠4h)

仕事 高速道路料金所での料金収受業務・ETC対応・監視等

休日 月8～9日程度  
1ヶ月単位のシフト制  
(就業場所による)  
年間休日104～106日程度  
(就業場所による)



待遇 社会保険完備、交通費規定内支給、制服貸与、扶養手当、有給休暇、特別休暇(例)介護(5日以内/年)等 ※社内規定による  
屋内禁煙、正社員登用制度(規定あり)  
研修2ヶ月(短縮・延長あり) 時給1,140円～1,190円

QRコードの当社ホームページからご応募ください。▶▶▶▶



または、下記住所まで履歴書をお送りください。

〒163-0434東京都新宿区西新宿2-1-1  
新宿三井ビル34階  
新宿三井ビル内郵便局私書箱255号  
株式会社ネクスコ・トール関東 採用事務局 三郷係

ご応募は  
こちらからも  
どうぞ。



QRコード有効期限  
1/7(火)～2/3(日)



**明太子とチーズがとろーり  
ワインが進む  
王道のマリアージュ**

**明太子チーズフォンデュ 380円**

表面はカリカリ、中はトロトロ。明太バターとフィリングをソフトな生地で包んだ、噛むほどに美味しさがあふれる魅力のパンです。パンの上にも明太子を乗せてチーズのコクとまろやかさにピリッと一味加えました。

大正屋Boulangerie  
Tel.048-972-6974  
越谷市増林5892-1 / 8:00~18:00 / 月・火  
曜定休、ほか不定休あり

香りと共に楽しむ夜

# おとなのおつまみパン

食事もお酒ものんびり楽しんでお腹も満足できる、ちよっと贅沢なパンをご紹介します。



**バリバリチーズ 270円(大)、150円(小)**

先代から続く1番人気の商品。薄く伸ばしたフランスパン生地にオリーブオイルと2種類のチーズを乗せた、バジルの香りとバリバリとした食感を楽しめるパンです。週2日だけ営業する個人営業のお店。LINEで取り置き可能。

こんがりかんだ  
https://www.instagram.com/kongarikanda/  
桶川市泉2-15-20 / 火・金曜10:00~15:00、17:00~18:30(売り切れ次第閉店) / 月・水・木・土・日曜定休

バリバリ食感が楽しい！  
チーズとバジルの香りがビールにぴったり



**甘酒ベーグル 194円**

新潟県魚沼産の酒粕とごめ油を使用した、天然のビタミンEがたっぷりの体に優しいベーグルです。酒粕が醸し出す優しい甘みと、もちもちの歯ごたえでお腹も満足！そのまま食べても、クリームチーズなどを挟んでも◎。

ベーカリー ラ・ポール  
Tel.048-796-0282 / さいたま市見沼区大和田町1-463-1 / 木・金曜9:00~18:00、土・日・祝9:00~18:00、月曜6:00~17:00(豆乳甘食のみ販売) / 火・水曜定休



**日本酒でゆっくり味わいたい  
自然の甘味とうま味のベーグル**

企画・編集: ARIFT編集部  
※お酒は20歳になってから ※掲載商品の内容・形・値段、お店の営業時間等は予告なく変更になる場合がございます。予めご了承ください。

# SHOP information

地元をもっと楽しく  
いま行きたいとおきのお店をご紹介します

掲載情報は変更になる場合がございます。ご利用の際は最新の情報をご確認ください。

## テニス・ソフトテニス



### 春野インドアテニスステージ

Tel.048-682-7676

東大宮駅より国際興業バス「深作中」下車2分

さいたま市見沼区深作3-43-7  
営業時間HP参照 / 駐車場27台分あり  
詳しくはQRへ



### アリフト読者限定キャンペーン開催 期間限定で体験受講料がお得に！

今年の冬は思う存分テニスを楽しもう！2/7(金)までの期間限定で、アリフト読者限定の入会キャンペーンを実施いたします。体験後、即日入会で体験受講料をキャッシュバック！新年、テニスに挑戦してみませんか？爽快な汗をかきながら、心身ともにリフレッシュ！少人数制のスクールです。

特典 ご入会時アリフト見ため

即日入会で体験受講料を  
キャッシュバック！

アリフト読者限定  
体験受講料は一般2,200円～、  
ジュニア1,595円～  
2025年02月07日まで有効

## Let's 脳活!

### ナンプレ

「ルール」をもとに白マスに埋めましょう。  
A~Cの合計は？

#### ルール

- ◆9×9のマスに、1から9までの数字を入れていきます。
- ◆タテ列・ヨコ列・3×3ブロックの中では、それぞれ同じ数字を使ってはいけません。

★答え 5+3+4+1=12

問題提供:  
変わり種ナンプレで遊ぼう  
https://danboko2.xsrv.jp/

9			6		8		
3				4			A
7				1			
	5			3			4
	4			7			3
	1	B		4			5
				6			1
				3			2
		8	C		2		6

## 結婚相談所

### 婚活無料結婚相談会 in パレスホテル大宮



ご自身の相談やお子様の結婚を希望する親御様もお気軽にご連絡下さい。  
【相談会開催日】1/12(日)、18(土)、26(日)、2/1(土)、9(日)完全予約制になります。

### 埼玉結婚相談所 コラボ大宮

Tel.090-9364-3166

大宮駅西口から徒歩5分  
パレスホテル大宮

【詳細はコラボ大宮で検索！】  
※詳細やその他の日程はHPをご覧ください ※完全予約制



## 漢字クイズ

テーマ | 生き物

なんと読むでしょう？

“海栗”

【ヒント】  
栗のいがのような、  
とげとげとした  
海の生き物

質屋



TV、DVDレコーダー、ゲーム機、買ったけど乗っていないロードバイクも買取いたします！お店で見かけると幸運が訪れるという看板猫の『ハチ』がお出迎えます♪

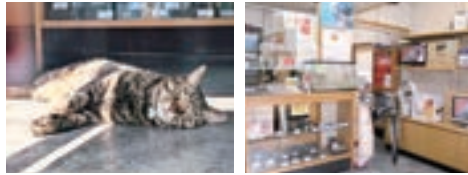

高額査定になる条件  
 ①ブランドの共箱  
 ②時計・バンドのコマ・電  
 化製品の付属品  
 ③宝石・貴金属は鑑定書・  
 鑑別書があればさらに、  
 査定UP！

ゴールドますます高騰中！買取り高値を更新  
 しました！黒ずんだシルバーも買取りします

人形のまち岩槻で長年愛されてきた質屋  
 です。買取りはもちろん「手元に現金が  
 必要だけど、大切なものを売りたい」そんな方々のためにも、品物を担保  
 にお金を融資(お貸し)するのが私たち質  
 屋です。お客様の「品物」を一時的にお  
 預かりしているだけなので、引き取りに  
 来て下さいね。

金・プラチナ買取価格  
 (2024.12.11現在)

価格は相場により変動します

●K18→10,600円

●Pt900→4,550円

●Pt850→4,350円

※「アリフト見た」でお気軽に  
 お問い合わせ下さい

なかや質店

TEL 048-757-4625

岩槻駅徒歩6分



さいたま市岩槻区本町1-14-8  
 9:00~19:00/毎月7日、8日、17日、  
 27日定休、12月31日~1月3日まで休み  
 QRコードからお店の詳細をご覧ください。

特典 ご来店時アリフト見たで

金・プラチナ相場上昇中！  
 大量持込で査定額UP！

50g以上お持ちの方は、1gにつき30  
 円UP、100g以上は50円UP、300g以上  
 は100円UP

2025年03月13日まで有効

飲食店



NEW  
 OPEN  
 Information



11/14 OPEN

焼きたてのかるび 春日部谷原店



熟成肉を使用した『焼きた  
 てのカルビ丼』と、厳選した  
 牛肉の旨みの特徴の『ユッ  
 ケジャンスープ』の専門店。  
 美味しい食事をリーズナ  
 ブルな価格で気軽に楽しめる  
 人気店が春日部に初出店。

TEL 048-797-8625

東武野田線八木崎駅よりバス停「地  
 方庁舎前」・「谷原2丁目」から3分  
 春日部市谷原3-16-4  
 11:00~23:00(LO22:45)  
 12月31日・1月1日は休業

飲食店



12/11 OPEN

よつばcafe×タニタカフェ



人々の健康をおく環境から  
 食まで支えたいという想い  
 で作られた、今井歯科とタ  
 ニタカフェのコラボ店舗。管  
 理栄養士が常駐し、戸隠そ  
 ばを使ったメニューやラッ  
 サンドを楽しめます。

TEL 070-5019-4078

つくばエクスプレス八潮駅より  
 徒歩1分  
 八潮市大瀬6-5-1 TXアベニュー八潮109  
 区画/11:00~18:00(LO16:30)※変更の  
 可能性有※月~木のみ、テイクアウト受取  
 20:00迄(売り切れ次第終了)/日祝定休

**12/27(金)オープン!**

**新潟を喰らえ!!**

昼は **麺屋** 夜は **酒場**

新潟長岡 生姜醤油らーめん

燕市吉田のソウルフード からあげのレモン和え

唯一無三! ふくら juicy な 漆山のあぶらげ

新潟の銘酒 揃えております!

新潟酒場 **みずさわ** ごっつお

大宮東口店  
さいたま市大宮区宮町1-71

大宮西口店 TEL048-783-2368  
さいたま市大宮区桜木町2-6  
DOM PART II グルメプラザ

らーめんみずさわ 11:00~15:00  
新潟酒場ごっつお 17:30~24:00

元看護師の経験を活かした  
**クリニカルマッサージ**

確かな知識に基づいた、極上のマッサージとダイエット  
 オーダーメイド感覚の施術をあなたに

男性も  
 施術OK

Relax&Diet

ご新規様限定

女性専用/  
**自律神経の  
 バランスを整え  
 目覚めるリンパ  
 90分**

13,870円⇒  
**8,400円**

ご新規様限定

男性専用/  
**極上オイルリンパ  
 至福の時間を  
 お届け150分**

19,800円⇒  
**16,500円**

ご新規様限定

医師が検証した/  
**ダイエット!**  
**ダイエット耳ツボ  
 カウンセリング**

耳ツボを刺激し脂肪燃焼!  
 食欲抑制・代謝を促進し、  
 更に栄養・食事アドバイスで  
 理想の自分へチェンジ!

3,080円⇒  
**0円**

お電話もしくは、QRからHOT PEPPER Beautyでご予約ください。

他にもお得なメニューがございます Tel 080-6777-8105

有効期限:2025年1月末日まで

RELAXATION BODY CARE SALON  
**CUORE CURE**

クオーレクレ

〒339-0082 埼玉県さいたま市岩槻区西原台1-7-63  
 完全予約制/10:00~19:00 定休日/不定休  
 スマート支払い可

セラピスト歴5年  
 元看護師オーナー 遠藤 紀子

岩槻駅より  
 徒歩15分

岩槻駅西口より送迎あり

## 「屋根・外壁リフォームは、誰に頼めばいいの?」

傷んだ屋根は塗装では直りません。様々な不具合が起こることがあります。屋根のことで悩んだら施工実績5万棟以上、日本に4人しかいない全技連マイスターがいる当社へ!

# 全技連マイスターの屋根職人



詳しくはHPをご覧ください  
毎月先着**5名様まで調査料無料**  
Google 口コミ評価 ★★★★★ (4.5)

代表 布川 活治 五代目 布川 繁則  
さいたま市で明治19年創業  
1973年(昭和48年) 「1級技能士認定」  
2006年(平成18年) 「優秀施行者国土交通大臣顕彰」  
「全国技能士会連合会マイスター」認定  
2014年(平成26年) 彩の国優秀技能者「埼玉の名工」受章  
2018年(平成30年) 「現代の名工」厚生労働大臣より受章  
2020年(令和2年) 天皇陛下より「黄綬褒章」

ふかわ かから  
**布川瓦工業所** さいたま市岩槻区上野41-2  
**048-794-2336** 受付 | 8:00~18:00  
定休 | 日・祝祭日

屋根職人 布川 検索

## 福祉の仕事 地域就職相談会大宮会場

埼玉県協賛マスコット「シヤキたくん」

# 1月30日(木) 14:00~16:00

会場 **ソニックシティビルB1階** (第1展示場)  
大宮区桜木町1丁目7-5  
大宮駅西口徒歩3分

参加者 **参加無料** 当日参加OK

参加法人 **50法人参加** ※希望者には「求職活動証明書」発行致します。

参加分野 **高齢分野** **障害分野** **児童分野** **保育分野**

さいたま市(西区・北区・大宮区・見沼区・岩槻区)、鴻巣市、上尾市、桶川市、北本市、蓮田市、伊奈町の事業所が参加する相談会です

履歴書不要 服装自由 学生~60才以上OK! 無資格未経験OK!

ご予約・詳細はコチラ! 

ご予約はホームページ 又はお電話でお願い致します

お問合せ 社会福祉法人埼玉県社会福祉協議会 福祉人材センター **TEL 048-833-8033**  
さいたま市浦和区針ヶ谷4-2-65 彩の国こよかプラザ内

主催:埼玉県、社会福祉法人埼玉県社会福祉協議会  
共催:社会福祉法人さいたま市社会福祉協議会  
後援:ハローワーク大宮、さいたま市

## 看護 介護 保育

正社員求人限定 令和6年度さいたま市就労サポート事業

# ワークフェス

無資格・未経験の方 歓迎

令和7年 **1/31** 参加無料

対象者 看護・介護・保育等の分野でお仕事をお探しの方  
持ち物 ハローワーク受付票(登録している方)  
参加企業 50社予定  
さいたま市を就業場所とする企業・事業所  
出展予定企業、求人情報は12月下旬にHPへ掲載します。

13:00~16:00(受付12:30~)  
大宮ソニックシティ 4階市民ホール

●採用担当者から企業の「生」の声を聞くことができます ●就職活動の悩みを相談することができます

応募書類不要 服装自由 入退場自由 令和7年3月大学等卒業予定者もOK 説明を聞くだけでもOK

同日開催 面接会前のお役立ち講座  
職場で役立つ! コミュニケーション&ストレスケア  
詳しくはお問い合わせください

問合せ 埼玉労働局令和6年度一体的実施事務局受託事業者 **キャリアバンク株式会社パブリックサービス事業部** **TEL 048-711-2209**  
(受付時間/平日9:00~18:00)

## 安心して任せられる 信頼されたガス機器専門店

実績多数 結湯お助け隊

ガス機器専門店 NORITZ | Rinnai | Paloma | 正規販売店 お見積り無料

ガス給湯器 **15台限定** 施工保証 10年

**20号 オートタイプ**  
本体 GT-2070SAW BL  
リモコン RC-B001マルチセット  
・本体・工事費・台所リモコン  
・施工保証・浴室リモコン  
本体価格406,450円/  
リモコン 28,930円  
計435,380円

業界最速クラス 最短当日設置!  
ビルトインコンロレンジフードなどの住宅設備全般 取り扱いしております。  
HPはこちら 

千葉県・茨城県・埼玉県・東京都対応  
**アドテックサービス株式会社**  
【本社】埼玉県さいたま市中央区新中里3-17-4  
特典 <アフィリエイトとお伝え下さい>  
ご成約で**1,000円クオ・カード!**  
※有効期限:2025年3月末日

**0120-985-775**  
年中無休 9:00~18:00受付 広告番号 MI-2501-227

## 施設見学受付中

「やわり樹の里」では、ご入居者様の状況をもとに可能な限りご要望を取り入れた利用計画を立て、食事をはじめ、入浴、排泄、洗濯、清掃など日常生活のお世話をさせていただきます。

当施設は混合型の介護付有料老人ホームですので、要介護・要支援の方はもちろん、自立されている方でも入居することができ、ご夫婦やご兄弟・ご姉妹での入居も可能です。お気軽にお問い合わせください。

# 介護付有料老人ホーム やわり樹の里

## 入居者募集中

入居一時金「なし」でご入居できます!

ゆったりとした自然の中で 伸び伸びとお過ごし頂けます

HP 

お問い合わせ(資料請求)・ご相談窓口 **TEL 048-683-0438**  
埼玉県さいたま市見沼区大和田町1-345 (埼玉県立大宮商業高等学校近く)

「やわり樹の里」は、このような施設です。

施設内はすべてバリアフリー 居室は全室個室でプライバシーに配慮

看護師在駐で健康管理も万全 24時間介護スタッフ常駐 夜間でも安心

料金のご案内 料金例

要介護度	1割負担	毎月介護保険負担額(非課税、31日計算)
要支援1	1割負担	6,798円
要支援2	1割負担	11,628円
要介護1	1割負担	20,134円
要介護2	1割負担	22,623円

●入居保証金(敷金) 0円  
●毎月の利用料(食費は31日計算) ミニキッチンなしの居室 173,912円(税込)  
※ミニキッチンありの居室は、10,000円増となります。

# ARIFT

地元情報をより広く、早く、多くの方にお知らせ!  
**Instagram/LINE/WEBサイト OPEN!**

※画面は一部開発中となります。※仕様は予告なく変更になる場合があります。あらかじめご了承ください。

じもと、もっと、楽しく。

**Instagram**

地元のグルメ・おでかけ・新店情報などを発信。ARIFT誌面の情報やNEW OPEN、旬のTOPICSが満載!『じもと、もっと、楽しく。』をモチーフにメディア会社発の信頼できる情報をお届けします。

いますぐアクセス> 

**LINE**

お友達登録して、毎月変わるプレゼントに応募しよう!そのほかにもご自身の希望する地域のイベント情報や新店の情報をLINEにお届けします。みなさんに教えた街の情報の投稿もお待ちしております。

いますぐお友達登録> 

**アリフトWEB**

ARIFT(アリフト)に掲載された情報はもちろん、イベントや新店情報などを随時更新。近所のお店のお得な情報を毎月お届けしています。毎月変わるプレゼントもお楽しみに!

いますぐアクセス> 

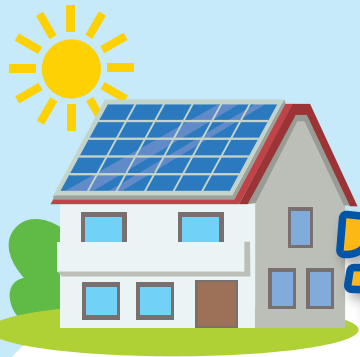

# 家計と環境に優しく 安心な暮らし、始めませんか？

電気をつくってためて

賢く使う

スマートハウス

つくる

太陽光発電などを用いて  
家庭内でエネルギーを  
創り出す

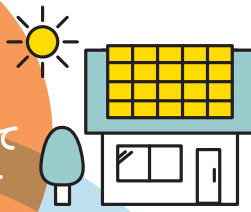

ためる

蓄電池などで  
エネルギーを家庭内に  
蓄える



賢くつかう

エネルギー使用量  
見える化し、省エネ設備で  
エネルギー消費量を  
抑える



## スマートハウスを導入するメリット

### 電気代の削減

家庭内で電気の自給自足ができるので、電力会社から電気を購入する必要がなくなります。そのため毎月の電気代を削減することが可能です。

### 環境に優しい

太陽光発電は、発電時に発生する有害物質を含む排出ガスを出しません。地球環境保護や脱炭素に貢献できる、環境に優しいシステムです。

### 災害時に安心

近年頻発している地震や台風などの自然災害。太陽光発電システムや蓄電池を設置していれば、停電時でも自宅で電気を使うことができます。

## ライフネットソーラーの強み



### 1 住宅に関することは全て対応可能！

当社は、さいたま市を中心とした不動産を扱う「ライフ・ネット・ホーム株式会社」と提携しているため、地域や住宅情報に詳しくアフターフォローも万全。住宅に関する様々なお悩みやご相談を承り、安心して快適な暮らしをサポートします。例えば、将来を見据えたご売却、買い替え、リフォーム工事、外壁・屋根塗装など…。スマートハウスだけでなく、住宅に関することは全てお任せください！

### 2 申請関係は当社が代行します

面倒な電力・補助金申請は当社が全て代行いたします。代行費用もいただきません。

### 3 最大20年ローンにも対応

導入したいけれど、すぐに費用を捻出するのは難しいというご家庭がほとんどです。当社では安心してご検討いただけるよう、最大20年のローン支払いにも対応しております。

### お客様の声

家を購入した  
タイミングで太陽光を検討

安い買い物ではないので太陽光をつけたほうがお得なのか、何年で元が取れるのか細かくシミュレーションしてもらいました。担当の方はとても親切にわかりやすく説明していただき、購入を決めました！これから電気代も高騰すると言われていたし、なにより災害時に電気が止まっても発電してくれるので安心です。  
(上尾市・H様)



無料相談随時受付中！  
ご質問も大歓迎です！

施工事例は  
こちら



### あなたのお家に合わせた スマートハウスのご提案！



ご家族様の生活スタイルや屋根の形状に合わせた使い方、経済効果などをシミュレーションいたします。

シミュレーションしていただいた方に

**QUOカード 500円券プレゼント**

※お問い合わせ時に「アリフトを見た」とお伝えください

## ライフネットソーラー株式会社

TEL **048-783-2541**

FAX 048-783-2542 メールアドレス: info@lifenetsolar.com

さいたま市西区佐知川582番地4  
■営業時間: 10:00~18:30  
■定休日: 年中無休(年末年始は除く)

お問い合わせは  
LINEからでもOK!  
お気軽に  
ご連絡ください。



公式HPはこちら





# 薬に頼らない介護を実践しています

社会福祉法人 大桜会

## 特別養護老人ホーム 諏訪の苑

生活リハビリだから実現！

早めのトイレ誘導で「オムツ外し」を実現

個浴で実現できた個別ケア

入所を考えている方に諏訪の苑から朗報！

ご家族にもゆっくりできる休息を！

**1** 従来型多床室の施設なので費用を抑えた入所が可能です！

**2** ほとんど手ぶらで入所ができるショートステイ！

- ・費用はぐっと安く抑えることができます。
- ・差額ベッド代や洗濯代・持ち込みテレビの電気代などの費用も不要です。

- ・衣料品の持込みは不要です。無料で提供していますので安心です。
- ・持ち物は保険証、お薬、お薬手帳、上履きで充分です。

料金表【特養多床室1ヵ月/31日、食事・日用品・洗濯・光熱・おむつ等は実費分に含まれます】

要介護度	実費分	1割負担者 合計(円)	2割負担者 合計(円)	3割負担者 合計(円)
要介護3	第4段階	82,460	111,308	140,156
	第3段階②	64,790	93,638	
	第3段階①	42,780	71,628	
	第2段階	34,720	63,568	
	第1段階	9,300	38,148	
要介護4	第4段階	82,460	113,941	145,421
	第3段階②	64,790	96,271	
	第3段階①	42,780	74,261	
	第2段階	34,720	66,201	
	第1段階	9,300	40,781	
要介護5	第4段階	82,460	116,536	150,612
	第3段階②	64,790	98,866	
	第3段階①	42,780	76,856	
	第2段階	34,720	68,796	
	第1段階	9,300	43,376	

※生活保護受給者の方で介護扶助を受けた場合、介護保険の1割負担分は免除されます。

ショートステイの料金はお問い合わせください

### 諏訪の苑の介護は、認知症に特化しています。

薬に頼らず、遊びリテーションでの関係づくりで楽しい介護を実践しています。



## 一緒に働く仲間を募集しています

### 介護職・看護職

Stuff voice T君 入職9ヵ月/介護職

未経験で入職し9ヵ月が経過しました。入職当初は不安でいっぱいでしたが多くのご利用者様と職員がいる環境で、一人ひとりに合った介助や接し方を学ぶことができ、今では自信を持って取り組んでいます。諏訪の苑はご利用者様の健康や安全、生活を支えるだけでなく、職員も一緒に笑顔が作られ成長していく場所だと感じています。ご利用者様の日々の生活を支える大変さを実感することはありますが、その分やりがいも大きく、今後も介護職を続けていきたいと強く感じています。

#### ① 介護職

給与 | 月給 **264,900円～305,400円**  
 残業代 **1,100円～1,350円**  
 介護福祉士資格の保有者は 時給 **1,150円～**  
 時間 | 月 7:00～16:00、9:30～18:30、11:30～20:30、17:30～翌10:30  
 日 7:00～20:30の間の3時間以上  
 <勤務時間例> 9:00～18:00、7:00～10:30、17:00～20:30

#### ② 看護職

給与 | 月給 **274,200円～314,200円**  
 残業代 **1,400円～1,800円**  
 時間 | 月 9:00～18:00、9:30～18:30  
 日 9:00～18:00(6時間以上勤務)  
 資格 | 看護師資格もしくは准看護師資格必須

働きやすいPOINTがたくさん！  
 無料託児室完備  
 託児室が施設に併設。万が一の時も近くにいるので安心です！

安心の教育指導  
 初心者やブランクのある方でも、先輩や仲間たちが丁寧に教えます

車・自転車通勤OK

休みやすい環境  
 子どもの発熱など、急な病気でも安心。職員数が多いからカバーできます。

屋内禁煙  
 屋外に喫煙所あり

時給は、就労時間数・勤務日数・経験などにより変動します。日時・時間など、あなたの都合にあわせて。まずは、お気軽にご相談ください。

特別養護老人ホーム 諏訪の苑  
 〒337-0042  
 さいたま市見沼区南中野29  
 大宮駅東口  
 国際興業バス6番乗り場より「東新井団地」行き乗車  
 「東新井団地」下車徒歩1分

特別養護老人ホーム 大宮諏訪の苑  
 〒330-0856  
 さいたま市大宮区三橋4-875-2  
 大宮駅西口  
 西武バス3番乗り場より「藤橋経由・加茂川団地」行き乗車  
 「三橋四丁目南」下車すぐ



詳しくはコチラで



埼玉県多様な働き方実践企業  
 「ゴールド認定企業」です



Tel.048-688-8700

事業部/採用担当

# EVENT × NEWS

今知りたい街のニュースやイベントをご紹介します

EVENT 2.8 SAT

【Makoto Ozone with Tokyo Philharmonic Orchestra】  
小曾根真 with 東京フィルハーモニー交響楽団

小曾根真と彼が率いるトリオ、さらに東京フィルハーモニー交響楽団が競演。ガーシュウィン、モーツァルト等、華麗なステージを繰り広げる。



©YOSUKE SUZUKI

[時] 14:00開演  
[料] S席5,000円、A席4,000円、B席3,000円  
[会] さいたま市文化センター 大ホール  
[問] SaCLaインフォメーションセンター 048-866-4600



NEWS

老舗から地元の人気商品までそろそろ「さいたまスイーツ」を要チェック!

大切な方への手土産や自宅で楽しむおやつに、さいたま市でつくられた「さいたまスイーツ」はいかが。ここでしか食べられないスイーツが盛りだくさんです。



協力:あるびの村お菓子やさん  
コクーンシティさいたま新都心店

詳細は「さいたまスイーツウェブ」サイトよりご確認ください。  
<https://saitamasweets.com/>

その他X、Instagram、Facebookも更新中です。Xでは2月頃プレゼントキャンペーン実施予定です。



EVENT 開催中 3.2 SUN

冬の夜を彩る光  
「2024サンシティイルミネーション」

商業棟や市民ホールなどを併設する越谷サンシティでイルミネーションを開催中。サンシティ広場を中心に、約4万個のLEDイルミネーションがキラキラと輝きます。



[時] 17:00~22:00  
[会] 越谷サンシティ  
[問] 048-912-2860



NEWS

税務署からのお知らせ  
「書かない×確定申告」

確定申告は、マイナポータル連携を利用した自宅e-Taxがおススメです。詳しくは国税庁Hpをご覧ください。



マイナポータル連携はこちら  
確定申告作成コーナーはこちら

[問] 浦和税務署ほか  
最寄りの税務署

ARIFT

編集・発行 / (株)中広メディアソリューションズ <https://chucu-ms.co.jp/>  
(株)中広メディアソリューションズにおける個人情報の取り扱いについて当社ホームページにてご確認ください。  
広告掲載・チラシ折込・誌面内容のお問合せ 045-225-9267 配布に関するお問合せ 045-319-6327

●掲載内容は変更になる場合がございます。予めご了承ください。●ARIFTは再生紙を利用して作られています。  
●本誌掲載記事の無断転載を禁じます。●QRコードは(株)デンソーウェブの登録商標です。  
●掲載情報は変更になる場合がございます。ご利用の際は最新の情報を確認ください。

Readers Present **読者プレゼント**

**最高級 A5ランク 仙台牛 霜降り・赤身薄切り 食べ比べセット**

**各400g(計800g) × 5名様**

肉のいとう <https://www.oniku1129.com/>

最高級 A5ランク 仙台牛の霜降りと赤身の食べ比べセット。すき焼きにしてもしゃぶしゃぶにしても絶品。口の中で淡雪の様に溶ける様な食感をご堪能下さい。



---

自然がつくる豊かな美味しさ  
**アカシア生はちみつと蜂蜜酒(ミード)のセット**

**1セット×2名様**

提供/EIGHT CROWNS JAPAN <https://eightcrowns.co.jp/>

透明度が高く、サラリとした生はちみつとアカシアとはちみつと水と酵母だけで醸造した蜂蜜酒(ミード)をセットで、8,570円相当。※お酒のため、20歳未満の方のご応募はご遠慮願います。



---

下記アドレスまたはQRコードからLINEのお友だち登録後、ご応募ください。  
<https://x.gd/hg9mg> **応募締切 2025年1月31日(金)迄**

1月号から応募方法が変わります!まずは、スマホのアプリLINEでお友だち登録をお願いします。登録後、次回からの登録は不要です。LINE内のメニューから「読者プレゼント」のボタンをクリックしご応募お待ちしております!

※賞品当選者のお知らせは発送をもって代えさせていただきます ※個人情報取り扱いについて同意の上、ご応募ください ※QRコードは(株)デンソーウェブの登録商標です

問:(株)中広メディアソリューションズ ARIFT1月号プレゼント係 022-792-8101(平日10時~17時)



おクルマを大切にされている埼玉県の方! / 太陽光の屋根設置をあきらめた埼玉県の方!

# 実質0円で設置ができる!

\*実質0円についてはお問合せ下さい

## 両面発電ソーラーカーポートなら

雨

風

雹

野鳥のフン

から愛車を守り、しかも発電できる!

地面からの反射光も使って天地両面で発電&蓄電が可能。駐車スペースをフルフルに有効活用しませんか。

災害への備えにもなります! 停電対策や ペットの在宅避難生活にもGOOD!

### 両面発電ソーラーカーポートで解決!

- ◆経年で必要になるメンテナンスが楽
- ◆駐車スペースと太陽光発電のスペースを共有できる
- ◆家の屋根以外に発電のスペースを確保できる
- ◆住宅の屋根形状や方位を自由に検討できる

しかも経済的! 電気代が月々9,132円の黒字!

2台用(5.9kW発電システム(太陽光パネル裏面の発電タイプ)の場合)

両面発電ソーラーカーポートの年間発電量約7,366kWh  
**毎月22,098円の発電**

※埼玉県の日照時間で計算

一般家庭の年間電力使用量 全国平均で4,322kWh  
**毎月12,966円の電力消費**

出典:環境省 地方別世帯当たり年間電気消費量(固有単位)(平成29年度)

公式HP



▲無料シミュレーションはこちら

LINE



友達登録から、24時間質問を受け付けています

ARIFT 読者限定

本誌「ARIFT見た!」でお見送り特典

## QUOカード 2,000円分

プレゼント

キャンペーン期間2025年2月末日まで

**見積無料** 現地調査、電気代削減効果のシミュレーション作成、補助金の申請手続きまで、しっかりサポートいたします!まずはご相談ください

## スマートエネテック株式会社

埼玉営業所 〒339-0057 埼玉県さいたま市岩槻区本町3-8-15 平野ビル1F

0120-448-458

受付日時 9:00~19:00 (土日祝日も対応)

〒101-0065 東京都千代田区西神田2-5-7 神田中央ビル2F





現地調査・見積無料

埼玉県にお住まいの方へ  
自治体ごとの補助金について、お気軽にお問い合わせください

事業内容 家庭用太陽光発電/産業用太陽光発電/ソーラーカーポート/蓄電池・V2H/高圧電気工事/コスト削減ソリューション 電気工事事業許可 国土交通大臣(般-4) 第28550号/建設業許可 国土交通大臣(般-4) 第28550号/電気工事業者登録 東京都知事登録 第2311875号/資格 第一種電気工事士/第二種電気工事士/第三種電気主任技術者/一般電気施工管理技術士/二級電気施工管理技術士/第三種電気主任技術者/一般建築施工管理技術士/一級土木施工管理技術士

お部屋探し中のあなた!  
初期費用をおさえるなら  
URであ——る。



URならココがお得!

4つのメリットで入居に伴う費用も、  
契約更新時の出費も大きく削減!

礼金  
ナシ!

引越し費用の節約に。

入居時に必要な費用は、敷金(月額家賃の2か月分)と日割り家賃、共益費だけ。節約した分が新生活の必需品購入に回せます!

仲介  
手数料  
ナシ!

初期費用が  
さらに節約できます。

お部屋探しやUR賃貸住宅についてのご相談は、UR営業センター、UR賃貸ショップ、現地案内所で承っております。だから、仲介手数料も不要。

更新料  
ナシ!

長く住んでも、お得。

ご契約は、自動更新で面倒な手続きは不要。もちろん更新料はいただきません。急な転居も長期入居も期間を気にしなくていいのがうれしい!

保証人  
ナシ!

面倒な手続きは  
必要ありません。

住民票の写し、収入証明書などの必要書類のご提出で、お申込み資格の確認をさせていただきます。

埼玉エリア  
限定

キャンペーン期間限定

2024.11/29[金] ▶ 2025.3/31[月]

埼玉の営業窓口で住宅相談いただいた方に

先着5,000名様にオリジナルお菓子 プレゼント

URオリジナルラベルプリンクルズ URオリジナルラベル小枝チョコ URオリジナル煎餅&狭山茶のセット

※商品がなくなり次第終了となります。※お1人さま1セット限りとなります。※画像はイメージです。

URなら、あなたにピッタリのお部屋がきっと見つかる!  
お近くのUR営業窓口までお気軽にお問い合わせください!

UR賃貸ショップ東大宮

さいたま市見沼区東大宮4-17-10 エグゼ・キュート1階

☎048-729-5041

【営業時間】9:30~18:00 【休業日】水曜日

【交通】JR宇都宮線・湘南新宿ライン「東大宮」駅西口徒歩2分



お部屋探しキャンペーンであ——る。3/31(月)まで

キャンペーンサイトは  
こちらであ——る。



フリーレント

今、対象物件なら最大2か月、家賃ナシであ——る。

※フリーレント対象物件において、UR都市機構が物件ごとに定める期間中にお申込みいただけます。入居開始可能日から月額家賃の1か月または2か月相当分が無料となります。※1か月フリーレントは1年以上、2か月フリーレントは2年以上の継続居住が条件です。※フリーレントを2か月利用する場合、同時に家賃等の一時払い制度を利用する場合は、2年分の家賃をお支払いいただきます。※フリーレントを利用する場合は、他制度と併用できない場合がございますので、予めご承知ください。

キャンペーン家賃

今、対象物件なら3年または5年間、家賃がおトクであ——る。

●概要:対象住戸に限り、キャンペーン家賃が適用となります。●要件:①キャンペーン期間中に対象住戸にお申込みいただいた方。②UR賃貸住宅の入居資格要件を満たす方。●適用期間:入居開始可能日から3年または5年間(対象住戸による)。●その他:①期間終了後は4年または6年目以降家賃が適用。②期間終了後、キャンペーン家賃適用時にお預かりした敷金と4年または6年目以降家賃適用時の敷金との差額をお支払いいただきます。

礼金ナシ

仲介手数料ナシ

更新料ナシ

保証人ナシ



月々の家賃でPontaポイントがたまる!

